



**Incautaciones de drogas en
Centros de Atención Institucional
del Sistema Penitenciario
Costarricense**

ANUARIO ESTADÍSTICO
2022

© Unidad de Información y Estadística Nacional sobre Drogas

Instituto Costarricense sobre Drogas

San José, Costa Rica

2023



Esta obra está bajo licencia [Creative Commons Reconocimiento-NoComercial-CompartirIgual 4.0 Internacional](https://creativecommons.org/licenses/by-nc-sa/4.0/)

El presente documento es un producto de la Unidad de Información y Estadística Nacional sobre Drogas del Instituto Costarricense sobre Drogas.

MBA.Carlos García Vargas

Estadístico

cgarcia@icd.go.cr

Análisis de Información:

Carlos García Vargas

Portada:

Carlos García Vargas

Unidad de Información y Estadística Nacional sobre Drogas /
Observatorio Costarricense sobre Drogas

Más información en

<https://www.icd.go.cr>

©2023

Presentación

La Unidad de Información y Estadística del Instituto Costarricense sobre Drogas tiene el agrado de presentar el informe *“Incautaciones de Drogas en Centros de Atención Institucional del Sistema Penitenciario Costarricense. Anuario Estadístico 2023”*.

Este informe tiene por objetivo brindar información actualizada sobre las actividades ilícitas de tráfico y consumo de drogas que se desarrollan en los centros penitenciarios que apoyen la toma de decisiones de las autoridades competentes transformándose en acciones que aborden esta problemática.

La información contenida en este informe incluye datos del año 2022, además del análisis en el tiempo sobre esta dinámica desde el año 2016, en los centros penitenciarios del Nivel de Atención Institucional del Ministerio de Justicia y Paz; presentando además comparaciones en el número de eventos registrados, cantidades incautadas según sustancia y variaciones en los precios estimados del mercado ilícito de drogas.

La realidad del problema carcelario en nuestro país abarca no solo inconvenientes por hacinamiento, falta de programas educativos y oportunidades laborales dignas sino que además producto de la convivencia humana tras los muros de la prisión, produce el diario vivir muchas veces regido por conductas violentas, que se agudizan por el tráfico y consumo de drogas a lo interno.

El sistema de información PENSTAT¹, desde el año 2016, se ha nutrido de registros actualizados en cada centro penal sobre los eventos que involucran incautaciones de droga realizados por la Policía Penitenciaria. Explorar un problema sin información no brinda soluciones efectivas y por eso este anuario expone la magnitud y tendencias de los últimos años en la incautación de sustancias psicoactivas no permitidas dentro de las cárceles costarricenses.

¹ UIE PORTAL PENSTAT es el Portal Web de la Unidad de Información y Estadística que permite la entrega segura de información a la Unidad de Información y Estadística del Instituto Costarricense sobre Drogas, en el caso de los decomisos intracarcelarios por parte de la Policía Penitenciaria.

Índice de Cuadros

| | |
|--|----|
| <i>Cuadro N° 1. Sobrepoblación en el Sistema Penitenciario, según Programa y Centro de Atención.</i> | 11 |
| <i>Cuadro N° 2. Eventos registrados por drogas en los Centros Penitenciarios de Nivel Institucional según Centro Penal.</i> | 15 |
| <i>Cuadro N° 3. Eventos registrados en los Centros Penitenciarios de Nivel Institucional según Centro Penitenciario por día de ocurrencia.</i> | 17 |
| <i>Cuadro N° 4. Distribución de personas relacionadas con decomisos por droga en los Centros Penitenciarios de Nivel Institucional según sexo.</i> | 19 |
| <i>Cuadro N° 5. Cantidad de personas relacionadas con decomisos por droga en los Centros Penitenciarios de Nivel Institucional según tipo de persona por sexo.</i> | 20 |
| <i>Cuadro N° 6. Cantidad de personas relacionadas con decomisos por droga en los Centros Penitenciarios de Nivel Institucional según nacionalidad.</i> | 22 |
| <i>Cuadro N° 7. Cantidad de droga incautada en los Centros Penitenciarios según tipo de droga. ..</i> | 23 |
| <i>Cuadro N° 8. Cantidad incautada de drogas en los Centros Penitenciarios según tipo de droga, por tipo de evento.</i> | 25 |
| <i>Cuadro N° 9. Tasa de incautación de marihuana por cada 100 privados de libertad, según Centro.</i> | 29 |
| <i>Cuadro N° 10. Tasa de incautación de crack por cada 100 privados de libertad, según centro.</i> | 30 |
| <i>Cuadro N° 11. Tasa de incautación de cocaína por cada 100 privados de libertad, según centro.</i> | 31 |
| <i>Cuadro N° 12. Precios de drogas en centros penitenciarios, según tipo de droga y presentación (cifras en colones), por año.</i> | 32 |
| <i>Cuadro N° 13. Valor económico estimado de las drogas incautadas en los Centros Penitenciarios, según tipo de droga y de presentación.</i> | 33 |
| <i>Cuadro N° 14. Valor económico estimado de las drogas incautadas en los Centros Penitenciarios, según tipo de droga, tipo de presentación y precio. Comparativo 2021-2022.</i> | 34 |

Índice de gráficos

| | |
|---|-----------|
| <i>Gráfico N° 1. Sobrepoblación relativa del Sistema Penitenciario, según Centro de Atención Institucional.....</i> | <i>12</i> |
| <i>Gráfico N° 2. Eventos registrados por drogas en los Centros Penitenciarios de Nivel Institucional según mes de ocurrencia.</i> | <i>13</i> |
| <i>Gráfico N° 3. Eventos registrados por drogas en los Centros Penitenciarios de Nivel Institucional según año.....</i> | <i>14</i> |
| <i>Gráfico N° 4. Eventos registrados por drogas en los Centros Penitenciarios de Nivel Institucional según tipo de evento.</i> | <i>14</i> |
| <i>Gráfico N° 5. Eventos registrados en los Centros Penitenciarios de Nivel Institucional según día de ocurrencia.</i> | <i>16</i> |
| <i>Gráfico N° 6. Decomisos registrados por drogas según tipo de persona.</i> | <i>18</i> |
| <i>Gráfico N° 7. Distribución de personas relacionadas con decomisos por droga en los Centros Penitenciarios de Nivel Institucional según sexo.....</i> | <i>19</i> |
| <i>Gráfico N° 8. Distribución porcentual de personas relacionadas con decomisos por droga en los Centros Penitenciarios de Nivel Institucional según grupo de edad.</i> | <i>20</i> |
| <i>Gráfico N° 9. Distribución porcentual de mujeres visitantes relacionadas con decomisos por droga en los Centros Penitenciarios de Nivel Institucional según grupo de edad.....</i> | <i>21</i> |
| <i>Gráfico N° 10. Distribución porcentual de personas relacionadas con decomisos por droga en los Centros Penitenciarios de Nivel Institucional según grupo de edad y sexo.</i> | <i>22</i> |
| <i>Gráfico N° 11. Cantidad de marihuana (kg) incautada en los Centros Penitenciarios.</i> | <i>23</i> |
| <i>Gráfico N° 12. Cantidad de cocaína (kg) incautada en los Centros Penitenciarios.</i> | <i>24</i> |
| <i>Gráfico N° 13. Cantidad de crack (dosis)* incautadas en los Centros Penitenciarios.</i> | <i>24</i> |
| <i>Gráfico N° 14. Cantidad de cocaína^a incautada en los Centros Penitenciarios según mes. Año 2022.....</i> | <i>26</i> |
| <i>Gráfico N° 15. Cantidad de dosis^b de crack incautado en los Centros Penitenciarios según mes. 27</i> | |
| <i>Gráfico N° 16. Cantidad de marihuana^a incautada en los Centros Penitenciarios según mes.</i> | <i>28</i> |
| <i>Gráfico N° 17. Valor total estimado de las incautaciones de marihuana, según año.....</i> | <i>35</i> |

| | |
|--|-----------|
| <i>Gráfico N° 18. Valor total estimado de las incautaciones de cocaína, según año.....</i> | <i>36</i> |
| <i>Gráfico N° 19. Valor total estimado de las incautaciones de crack, según año.....</i> | <i>37</i> |
| <i>Gráfico N° 20. Comparativo incautaciones de cocaína (kg) en centros penales e incautaciones en los distintos cantones de Costa Rica.</i> | <i>38</i> |
| <i>Gráfico N° 21 Comparativo incautaciones de crack(dosis)* en centros penales e incautaciones en los distintos cantones de Costa Rica.</i> | <i>39</i> |
| <i>Gráfico N° 22. Comparativo incautaciones de marihuana (kg) en centros penales e incautaciones en los distintos cantones de Costa Rica.</i> | <i>40</i> |

Glosario

- **Niveles de Atención:** Dentro de los aspectos generales del reglamento del Sistema Penitenciario costarricense en el artículo 33 (Decreto Ejecutivo N° 40849-JP) establece; “los niveles de atención del sistema penitenciario nacional que agrupan diversos centros penitenciarios, oficinas especializadas y Unidades de Atención Integral, de acuerdo con criterios diferenciados para el desarrollo de la custodia y atención de la población asignada.

En razón de las particularidades de las poblaciones que se atienden en el sistema penitenciario nacional, la Dirección General de Adaptación Social contará con los siguientes niveles de atención:

- a) Nivel de Atención Institucional.
- b) Nivel de Atención a la Población Penal Juvenil.
- c) Nivel de Atención a la Mujer.
- d) Nivel de Atención a la Población Adulta Mayor.
- e) Nivel de Unidades de Atención Integral.
- f) Nivel de Atención Semi-institucional.
- g) Nivel de Atención en Comunidad.

- **Nivel de Atención Institucional (Artículo 36, Decreto Ejecutivo N° 40849-JP):** “atiende y custodia a la población adulta a la orden de autoridad jurisdiccional con medida cautelar de prisión preventiva, personas sujetas a procesos de extradición y población sentenciada. Su principal característica es la contención física y la atención profesional de las personas ahí ubicadas.

Este nivel institucional es responsable de la recepción directa de las personas sujetas al cumplimiento de las penas y medidas privativas de libertad dictadas por las autoridades jurisdiccionales”.

- **Nivel de Atención a la Población Penal Juvenil (Artículo 37, Decreto Ejecutivo N° 40849-JP):** El Nivel de Atención a la Población Penal Juvenil atiende, custodia y controla el plan de ejecución penal de las personas sometidas a la

justicia penal juvenil. También, le corresponde asegurar el cumplimiento de la detención provisional y las sanciones penales juveniles, garantizando la integridad física, moral y emocional de su población, promoviendo su desarrollo personal y sentido de la responsabilidad para facilitar su inserción en el ámbito comunitario, mediante la participación interinstitucional y de órganos de apoyo.

- **Nivel de Unidades de Atención Integral (UAI) (Artículo 41, Decreto Ejecutivo N° 40849-JP):** El Nivel de Unidades de Atención Integral atiende, custodia y controla el plan de ejecución penal de las personas privadas de libertad, a las cuales se les llamará residentes, que cumplan con el perfil previamente definido por el Instituto Nacional de Criminología y que voluntariamente decidan participar de manera activa en este nivel. Su objetivo primordial será contribuir a la disminución del delito violento en el país.

El principal fin de este nivel es disminuir el riesgo de reincidencia delictiva, ejecutando un modelo penitenciario que permita la inserción social, mediante una intervención profesional, integral, inclusiva y andragógica a la que la persona residente se somete de manera voluntaria.

- **Centros de Atención:**

Centros de Atención Institucional

- Centro de Atención Institucional San José.
- Centro de Atención Institucional Antonio Bastida de Paz.
- Centro de Atención Institucional Jorge Arturo Montero Castro.
- Centro de Atención Institucional Luis Paulino Mora Mora.
- Centro de Atención Institucional Adulto Mayor.
- Centro de Atención Institucional Gerardo Rodríguez Echeverría.
- Centro de Atención Institucional Nelson Mandela.
- Centro de Atención Institucional Jorge Debravo.
- Centro de Atención Institucional Liberia.
- Centro de Atención Institucional Puntarenas.
- Centro de Atención Institucional Limón.
- Centro de Atención Institucional Carlos Luis Fallas.
- Centro de Atención Institucional Vilma Curling Rivera.
- Centro de Atención Específica.
- Centro de Atención Institucional San Agustín.
- Centro de Atención Institucional Terrazas.

Unidades de Atención Integral (UAI)

- UAI Reinaldo Villalobos Zúñiga.
- UAI Pabru Presberi.
- UAI 20 de diciembre de 1979.

Centros de Atención a la Población Penal Juvenil

- Centro de Formación Juvenil Zurquí.
 - Centro de Oportunidades Juveniles.
 - Programa de Sanciones Alternativas.
 - Centro Especializado Ofelia Vincenzi Peñaranda
- **Evento:** Acontecimiento en el cual se incauta alguna presunta droga.
 - **Hallazgo:** Evento en el cual alguna presunta droga es encontrada sin que se pueda asociar una persona física al acontecimiento.
 - **Decomiso - Actividad preventiva:** Hecho en el que alguna presunta droga es decomisada a un consumidor sin que exista un hecho punible de por medio simplemente la tenencia per se.
 - **Decomiso -Actividad represiva:** Hecho en el que alguna presunta droga es decomisada a una persona claramente identificada infringiendo la ley 8204.
 - **Persona visitante:** Aquella que ingresa al centro penal o deja algún tipo de encomienda por eso el tipo de visitante al centro penitenciario puede ser: por entrega de encomienda, visita conyugal y visita general.

Población² recluida en el Sistema Penitenciario Nacional y nivel de sobrepoblación³

*Cuadro N° 1. Sobrepoblación en el Sistema Penitenciario, según Programa y Centro de Atención.
Año 2022*

| Programa y Centro de Atención | Capacidad Oficial ¹ | Total Población ² | Sobrepoblación absoluta | Sobrepoblación relativa |
|--|--------------------------------|------------------------------|-------------------------|-------------------------|
| Total Programa Institucional | 13184 | 14543 | 1359 | 10,3% |
| C.A.I. San José: Centro de Atención Institucional de San José | 590 | 493 | -97 | -16,4% |
| C.A.I. Vilma Curling Rivera | 697 | 499 | -198 | -28,4% |
| C.A.I. Gerardo Rodríguez Echeverría | 794 | 1226 | 432 | 54,4% |
| C.A.I. Adulto Mayor | 169 | 161 | -8 | -4,7% |
| Centro Nacional Atención Específica | 80 | 78 | -2 | -2,5% |
| C.A.I. Jorge Arturo Montero Castro | 2817 | 3315 | 498 | 17,7% |
| UAI Reynaldo Villalobos | 704 | 635 | -69 | -9,8% |
| C.A.I. San Rafael: Centro de Atención Institucional Luis Paulino Mora Mora | 883 | 861 | -22 | -2,5% |
| C.A.I. San Carlos: Centro de Atención Institucional Nelson Mandela | 378 | 553 | 175 | 46,3% |
| C.A.I. Limón: Centro de Atención Institucional Limón | 433 | 598 | 165 | 38,1% |
| C.A.I. Pococí: Centro de Atención Institucional Carlos Luis Fallas ³ | 960 | 1202 | 242 | 25,2% |
| C.A.I. 26 de Julio (Centro Atención Institucional Puntarenas) ³ | 562 | 532 | -30 | -5,3% |
| C.A.I. Calle Real, Liberia: Centro de Atención Institucional Liberia ³ | 847 | 990 | 143 | 16,9% |
| C.A.I. Pérez Zeledón: Centro de Atención Institucional Antonio Bastida de Paz ³ | 742 | 1014 | 272 | 36,7% |
| UAI Pabru Presberi (Pérez Zeledón) | 256 | 211 | -45 | -17,6% |
| C.A.I. Cartago: Jorge Debravo | 344 | 409 | 65 | 18,9% |
| C.A.I. Heredia (Módulo Institucional San Agustín) | 40 | 5 | -35 | -87,5% |
| UAI 20 de Diciembre (UAI Pococí) | 640 | 516 | -124 | -19,4% |
| C.A.I. Terrazas | 1248 | 1245 | -3 | -0,2% |
| Total Programa Penal Juvenil | 643 | 175 | -468 | -72,8% |
| Centro Formación Juvenil Zurquí | 423 | 55 | -368 | -87,0% |
| Centro Especializado Ofelia Vicenzi Peñaranda | 220 | 120 | -100 | -45,5% |

Fuente: Departamento de Inteligencia e Información Penitenciaria
Ministerio de Justicia y Paz

¹ Capacidad definida en oficio ARQ-0696-2022, del 21 de julio 2022

² Población al 31 de diciembre de 2022

³ Incluye capacidad oficial en población masculina y femenina excluyendo aquella relativa a las pensiones alimentarias

Porcentaje de sobrepoblación carcelaria en México y Centroamérica

| | |
|--------------------|--------|
| Belice | 57,1% |
| El Salvador | 236,7% |
| Guatemala | 293,2% |
| Honduras | 150,8% |
| México | 105,9% |
| Nicaragua | 177,6% |
| Panamá | 144,7% |

Fuente: Elaboración propia con datos de World Prison Brief. (<http://prisonstudies.org/>)2022

² Incluye población Penitenciaria del Nivel de Atención Institucional y Programa Penal Juvenil

³ El cálculo del porcentaje de sobrepoblación se obtiene de la diferencia entre la Población Total según centro y la Capacidad Real del mismo. De esta operación se obtiene la sobrepoblación absoluta. Una vez obtenida esta cifra, se divide entre el dato de la capacidad real y se multiplica por 100.

Matemáticamente: $Sobrepoblación\ relativa = \frac{Total\ Población - Capacidad\ real}{Capacidad\ Total} \times 100$

Gráfico N° 1. Sobrepoblación relativa del Sistema Penitenciario, según Centro de Atención Institucional.
Año 2022

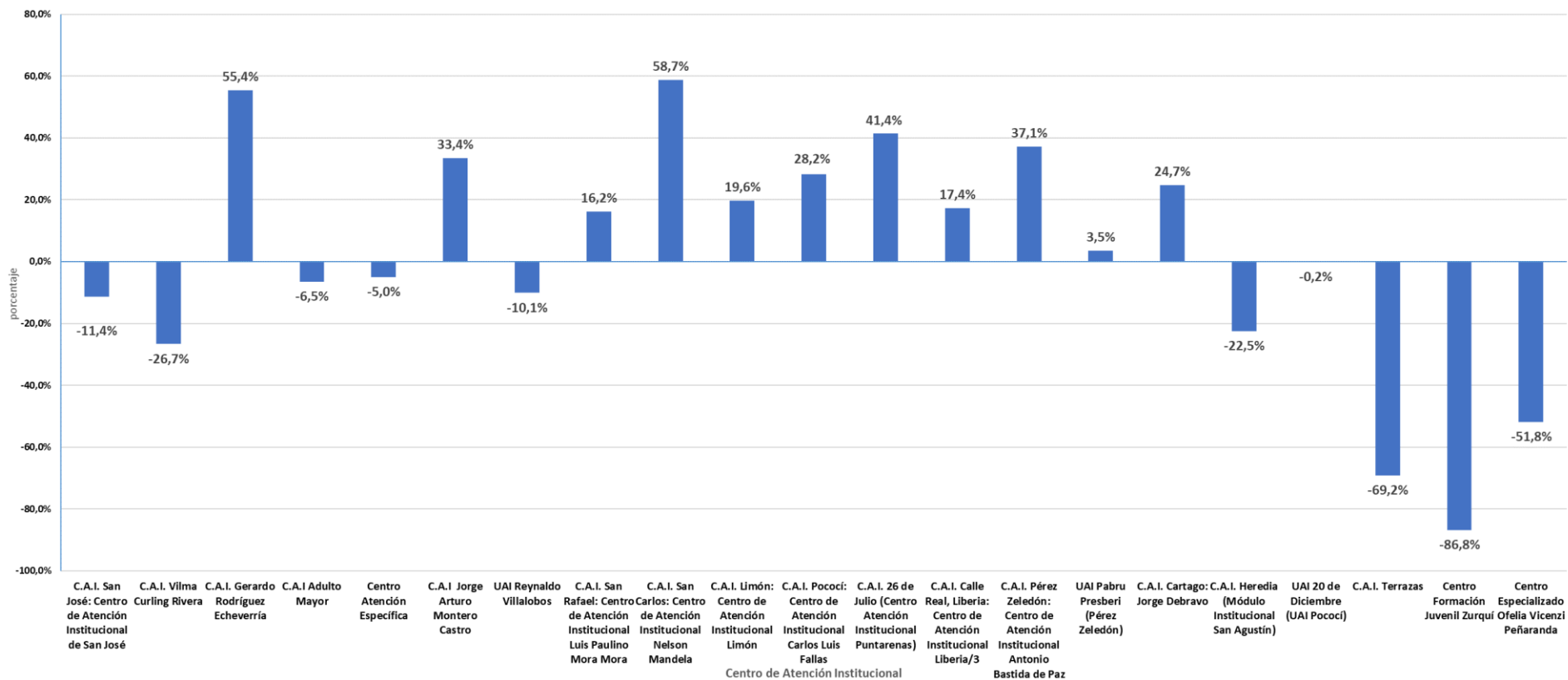

Fuente: Departamento de Investigación y Estadística.
Ministerio de Justicia y Paz

1. Eventos registrados por drogas

Gráfico N° 2. Eventos registrados por drogas en los Centros Penitenciarios de Nivel Institucional según mes de ocurrencia.
Año 2022

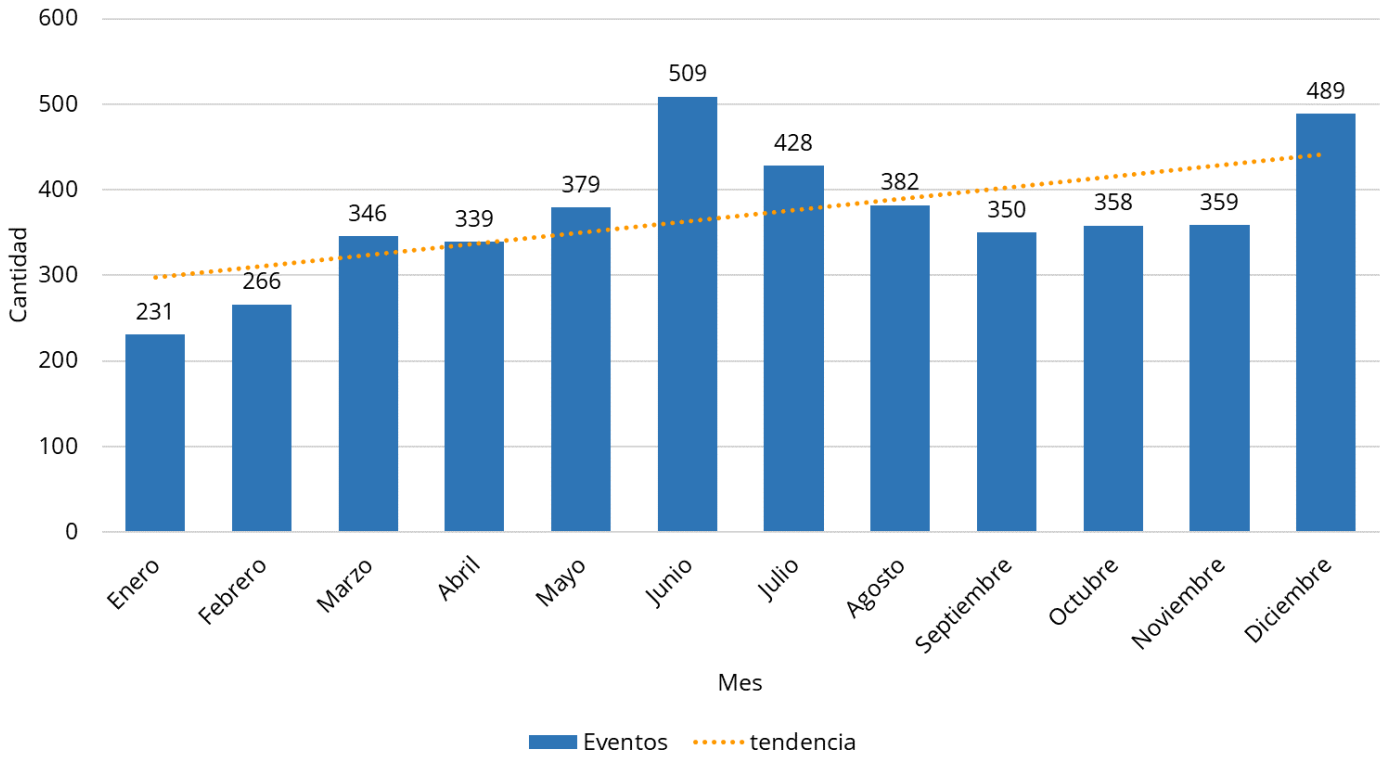

Fuente: Software PENSTAT. Instituto Costarricense sobre Drogas

Gráfico N° 3. Eventos registrados por drogas en los Centros Penitenciarios de Nivel Institucional según año.
2016-2022

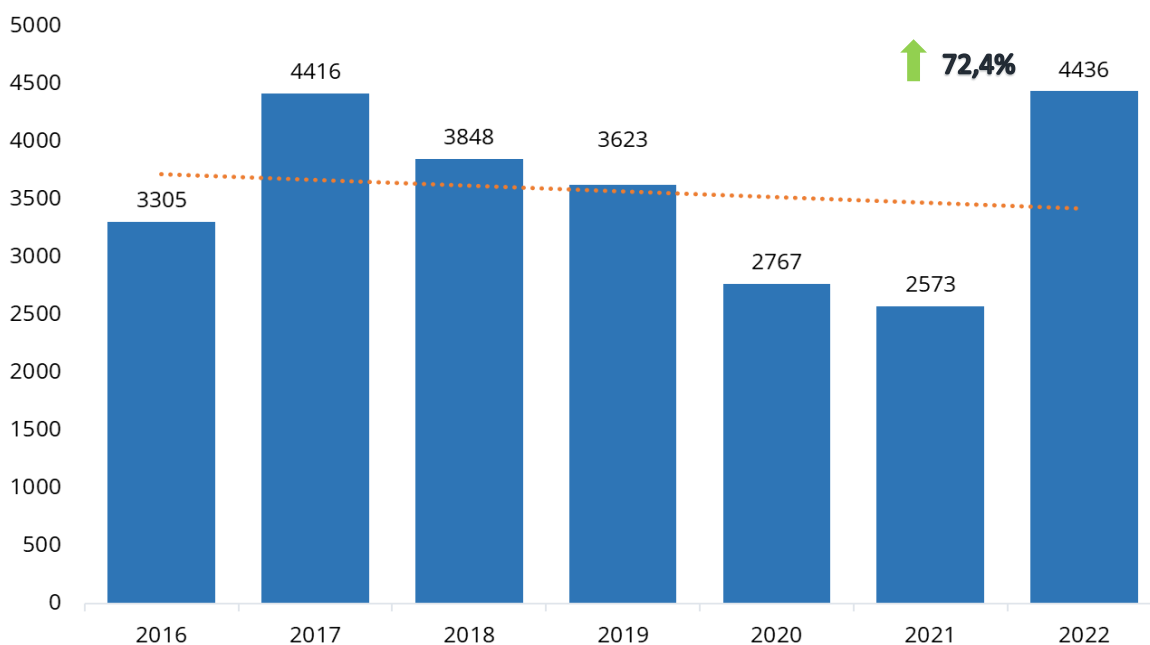

Fuente: Software PENSTAT. Instituto Costarricense sobre Drogas.

Gráfico N° 4. Eventos registrados por drogas en los Centros Penitenciarios de Nivel Institucional según tipo de evento. Año 2022
N=4436

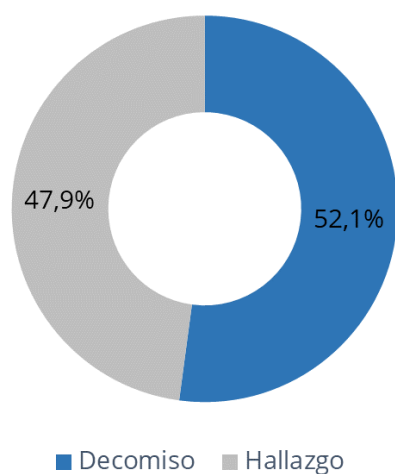

Fuente: Software PENSTAT. Instituto Costarricense sobre Drogas

*Cuadro N° 2. Eventos registrados por drogas en los Centros Penitenciarios de Nivel Institucional según Centro Penal.
Año 2022*

| Centro Penal | Frecuencia | % de Frecuencia | % población | Población |
|--|--------------|-----------------|---------------|---------------|
| C.A.I. Jorge Arturo Montero Castro | 1 392 | 31,4% | 23,1% | 3315 |
| C.A.I. Terrazas | 803 | 18,1% | 8,7% | 1245 |
| C.A.I. San Rafael: Centro de Atención Institucional Luís Paulino Mora Mora | 426 | 9,6% | 6,0% | 861 |
| C.A.I. Roble, Puntarenas: Centro de Atención Institucional Puntarenas | 319 | 7,2% | 3,7% | 532 |
| C.A.I. San José: Centro de Atención Institucional de San José | 261 | 5,9% | 3,4% | 493 |
| C.A.I. Gerardo Rodríguez Echeverría: Centro de Atención Institucional Gerardo Rodríguez E. | 202 | 4,6% | 8,5% | 1226 |
| C.A.I. Pococí: Centro de Atención Institucional Carlos Luís Fallas | 193 | 4,4% | 8,4% | 1202 |
| U.A.I. 20 de Diciembre - Pococí | 160 | 3,6% | 3,6% | 516 |
| C.A.I. Pérez Zeledón: Centro de Atención Institucional Antonio Bastida de Paz | 87 | 2,0% | 7,1% | 1014 |
| C.E. Adulto Joven: Centro Especializado Ofelia Vincenzi Peñaranda | 87 | 2,0% | 0,8% | 120 |
| Centro Nacional de Atención Específica | 86 | 1,9% | 0,5% | 78 |
| C.A.I. Limón: Centro de Atención Institucional Marcus Garvey | 85 | 1,9% | 4,2% | 598 |
| C.A.I. Calle Real, Liberia: Centro de Atención Institucional Liberia | 81 | 1,8% | 6,9% | 990 |
| C.A.I. Cartago: Centro de Atención Jorge de Bravo | 74 | 1,7% | 2,9% | 409 |
| C.A.I. San Carlos: Centro de Atención Institucional Nelson Mandela | 59 | 1,3% | 3,9% | 553 |
| C.A.I. Vilma Curling Rivera Centro de Atención Institucional Vilma Curling Rivera | 57 | 1,3% | 3,5% | 499 |
| U.A.I. Reynaldo Villalobos Zúñiga | 50 | 1,1% | 4,4% | 635 |
| Complejo Juvenil Zurquí | 11 | 0,2% | 0,4% | 55 |
| C.A.I. San Agustín: Centro de Atención Integral San Agustín | 3 | 0,1% | 0,0% | 5 |
| Total | 4 436 | 100,0% | 100,0% | 14 346 |

Fuente: Software PENSTAT. Instituto Costarricense sobre Drogas

Nota: No reportaron decomisos ni hallazgos de drogas en el período: las Unidades de Atención Integral (excepto la UAI Reynaldo Villalobos), CAI Heredia: Módulo Institucional San Agustín, el C.A.I Adulto Mayor.

Gráfico N° 5. Eventos registrados en los Centros Penitenciarios de Nivel Institucional según día de ocurrencia. Año 2022
N=4436

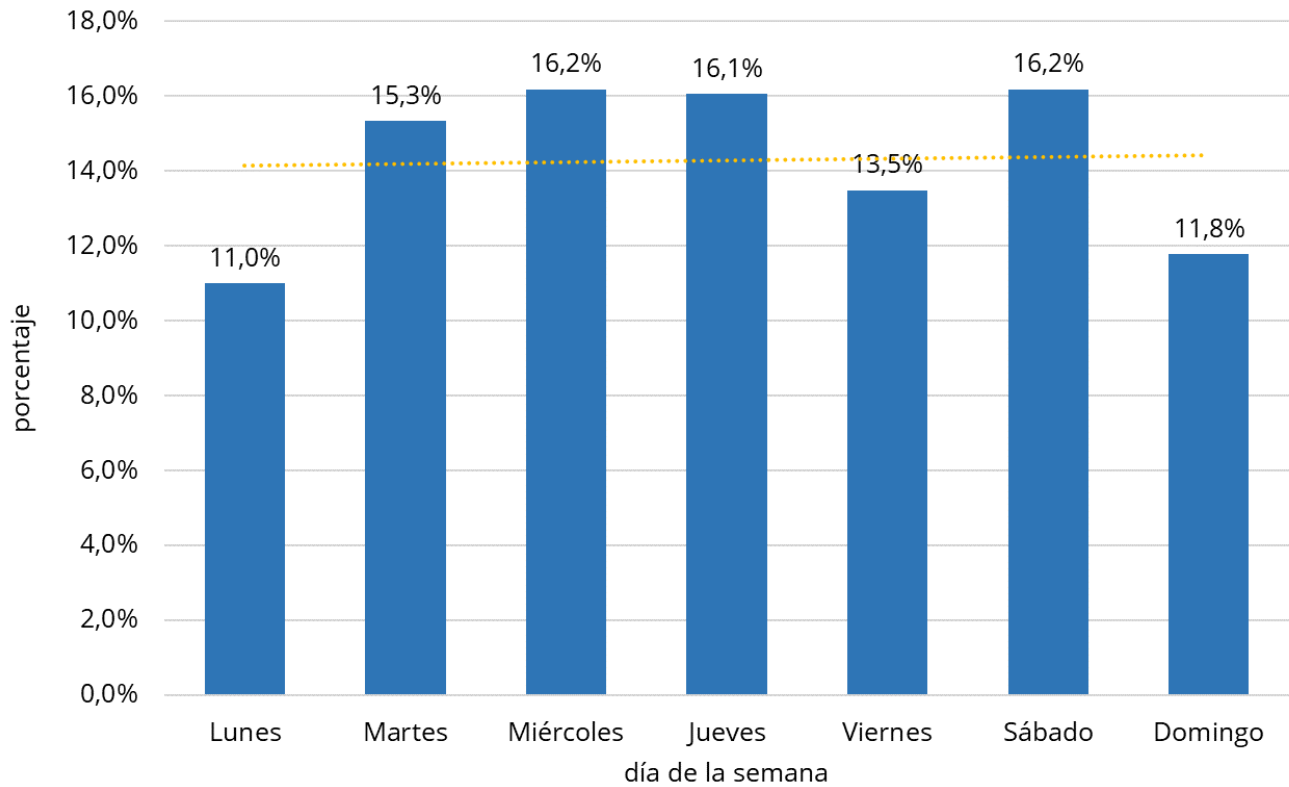

Fuente: Software PENSTAT. Instituto Costarricense sobre Drogas
Nota: Días de visita regular en los Centros de Atención Institucional:
viernes, sábados y domingos. (ver detalle en Anexo 4)

Cuadro N° 3. Eventos registrados en los Centros Penitenciarios de Nivel Institucional según Centro Penitenciario por día de ocurrencia. Año 2022

| Centro Penal | Lunes | Martes | Miércoles | Jueves | Viernes | Sábado | Domingo | Total |
|---|------------|------------|------------|------------|------------|------------|------------|--------------|
| C.A.I. Jorge Arturo Montero Castro | 147 | 242 | 204 | 200 | 173 | 269 | 157 | 1392 |
| C.A.I. Terrazas | 122 | 121 | 111 | 92 | 91 | 128 | 138 | 803 |
| C.A.I. San Rafael: Centro de Atención Institucional Luís Paulino Mora Mora | 33 | 67 | 63 | 86 | 81 | 41 | 55 | 426 |
| C.A.I. Roble, Puntarenas: Centro de Atención Institucional Puntarenas | 45 | 33 | 43 | 57 | 40 | 65 | 36 | 319 |
| C.A.I. San José: Centro de Atención Institucional de San José | 25 | 43 | 72 | 47 | 37 | 25 | 12 | 261 |
| C.A.I. Gerardo Rodríguez Echeverría: Centro de Atención Institucional Gerardo Rodríguez | 26 | 31 | 26 | 36 | 22 | 37 | 24 | 202 |
| C.A.I. Pococí: Centro de Atención Institucional Carlos Luís Fallas | 15 | 23 | 46 | 27 | 25 | 36 | 21 | 193 |
| U.A.I. 20 de Diciembre - Pococí | 22 | 15 | 15 | 44 | 21 | 28 | 15 | 160 |
| C.A.I. Pérez Zeledón: Centro de Atención Institucional Antonio Bastida de Paz | 9 | 9 | 21 | 11 | 10 | 18 | 9 | 87 |
| C.E. Adulto Joven: Centro Especializado Ofelia Vincenzi Peñaranda | 3 | 5 | 22 | 18 | 21 | 11 | 7 | 87 |
| Centro Nacional de Atención Específica | 5 | 5 | 11 | 22 | 22 | 10 | 11 | 86 |
| C.A.I. Limón: Centro de Atención Institucional Marcus Garvey | 7 | 14 | 15 | 17 | 7 | 20 | 5 | 85 |
| C.A.I. Calle Real, Liberia: Centro de Atención Institucional Liberia | 4 | 20 | 23 | 5 | 18 | 8 | 3 | 81 |
| C.A.I. Cartago: Centro de Atención Jorge de Bravo | 3 | 13 | 13 | 14 | 10 | 12 | 9 | 74 |
| C.A.I. San Carlos: Centro de Atención Institucional Nelson Mandela | 7 | 13 | 10 | 11 | 5 | 4 | 9 | 59 |
| C.A.I. Vilma Curling Rivera Centro de Atención Institucional Vilma Curling Rivera | 9 | 10 | 14 | 12 | 7 | 3 | 2 | 57 |
| U.A.I. Reynaldo Villalobos Zúñiga | 5 | 15 | 8 | 9 | 4 | 2 | 7 | 50 |
| Complejo Juvenil Zurquí | 1 | 1 | 1 | 3 | 3 | 1 | 1 | 11 |
| C.A.I. San Agustín: Centro de Atención Integral San Agustín | | | | 1 | 1 | | 1 | 3 |
| Total | 488 | 680 | 718 | 712 | 598 | 718 | 522 | 4 436 |

Fuente: Software PENSTAT. Instituto Costarricense sobre Drogas

Nota: No reportaron decomisos ni hallazgos de drogas en el período: las Unidades de Atención Integral (excepto la UAI Reynaldo Villalobos), CAI Heredia: Módulo Institucional San Agustín, el C.A.I Adulto Mayor.

2. Cantidad de decomisos de droga

Gráfico N° 6. Decomisos registrados por drogas según tipo de persona.

Año 2022

N=2312⁴

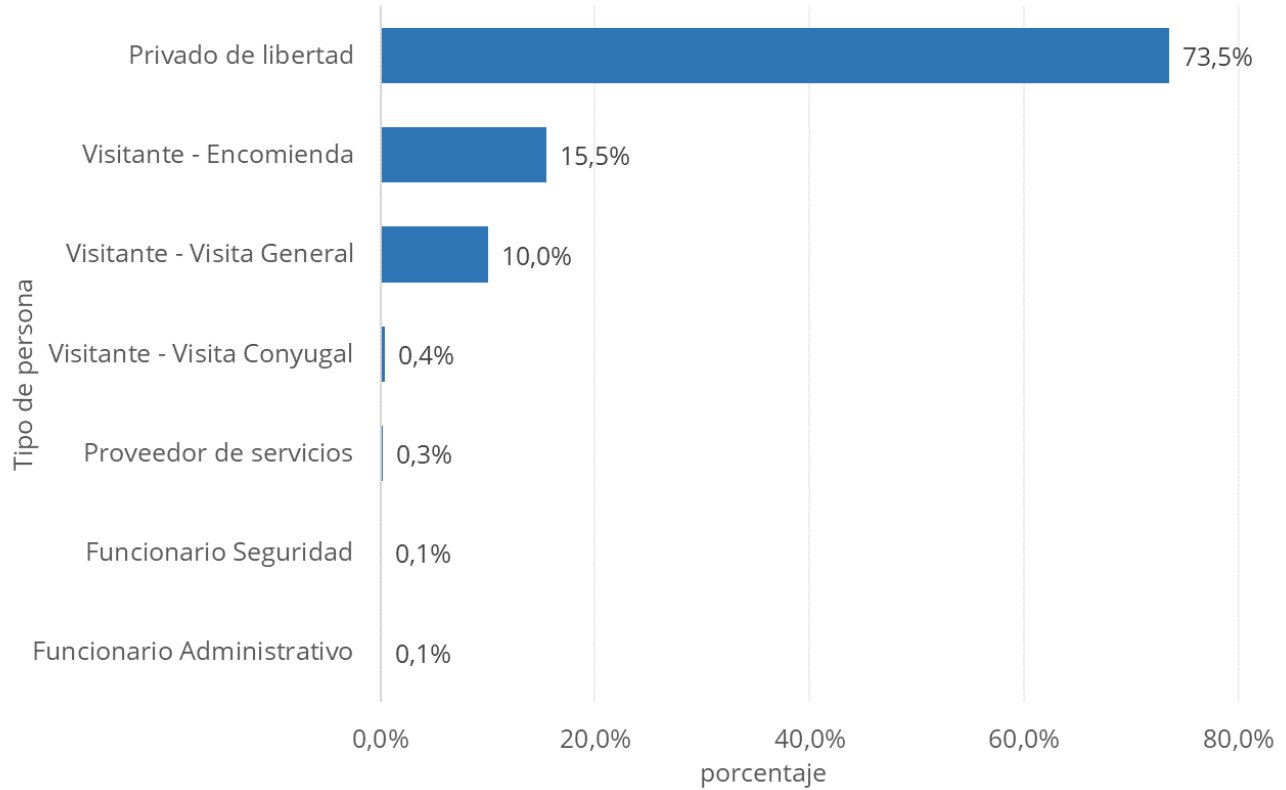

Fuente: Software PENSTAT. Instituto Costarricense sobre Drogas

⁴ Incluye únicamente eventos en donde se ha encontrado presunta droga asociada a una persona física. Los restantes 2124 eventos corresponden a hallazgos. (ver detalle en el Gráfico N° 4)

Cuadro N° 4. Distribución de personas relacionadas con decomisos por droga en los Centros Penitenciarios de Nivel Institucional según sexo. Año 2022

| Sexo | Frecuencia | Porcentaje |
|--------------|-------------|-------------|
| Masculino | 2016 | 87,2% |
| Femenino | 296 | 12,8% |
| Total | 2312 | 100% |

Fuente: Software PENSTAT. Instituto Costarricense sobre Drogas

Gráfico N° 7. Distribución de personas relacionadas con decomisos por droga en los Centros Penitenciarios de Nivel Institucional según sexo. Año 2022

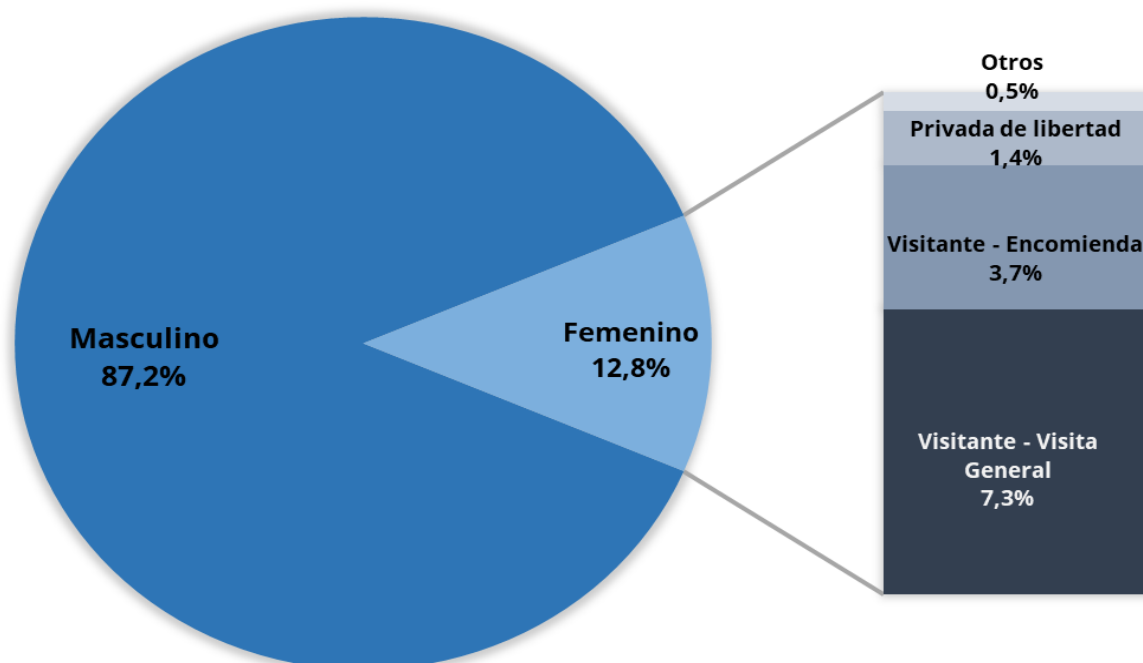

Nota: Otros incluye Proveedor de servicios, funcionario(a) seguridad y visitante - Visita Conyugal

Fuente: Software PENSTAT. Instituto Costarricense sobre Drogas

Figura N°1

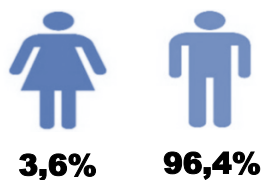

Cuadro N° 5. Cantidad de personas relacionadas con decomisos por droga en los Centros Penitenciarios de Nivel Institucional según tipo de persona por sexo. Año 2022

| Tipo de Persona | Sexo | | Total |
|-----------------------------|------------|--------------|--------------|
| | Femenino | Masculino | |
| Funcionario Administrativo | 0 | 3 | 3 |
| Funcionario Seguridad | 1 | 2 | 3 |
| Privado de libertad | 32 | 1 667 | 1 699 |
| Proveedor de servicios | 0 | 6 | 6 |
| Visitante - Encomienda | 85 | 274 | 359 |
| Visitante - Visita Conyugal | 10 | 0 | 10 |
| Visitante - Visita General | 168 | 64 | 232 |
| Total | 296 | 2 016 | 2 312 |

Fuente: Software PENSTAT. Instituto Costarricense sobre Drogas

Gráfico N° 8. Distribución porcentual de personas relacionadas con decomisos por droga en los Centros Penitenciarios de Nivel Institucional según grupo de edad. Año 2022
N=2312

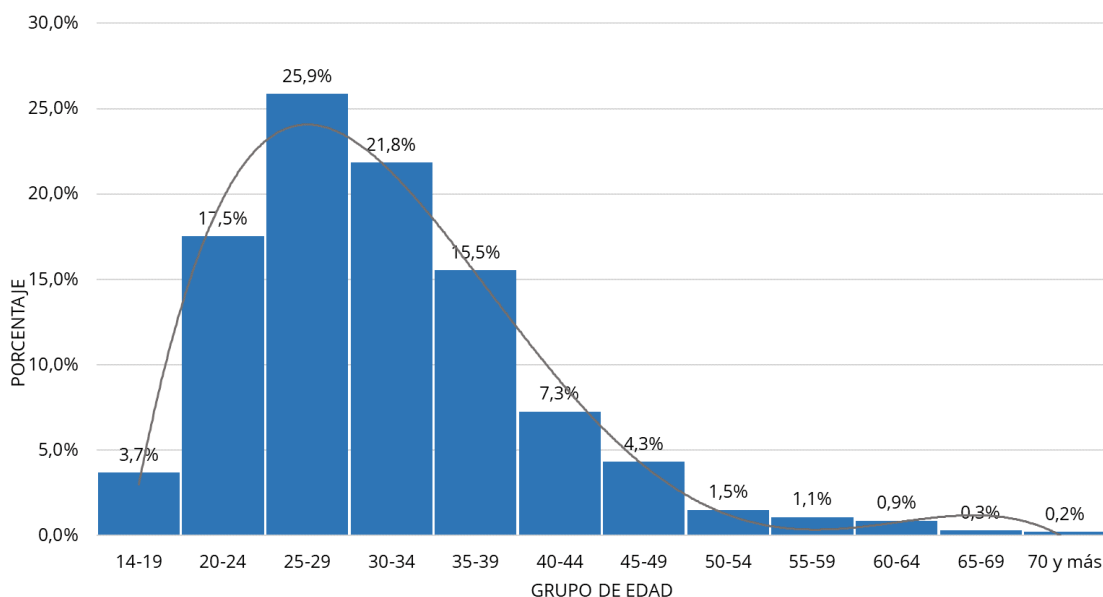

Fuente: Software PENSTAT. Instituto Costarricense sobre Drogas

*Gráfico N° 9. Distribución porcentual de mujeres visitantes relacionadas con decomisos por droga en los Centros Penitenciarios de Nivel Institucional según grupo de edad.
Año 2022
N = 296*

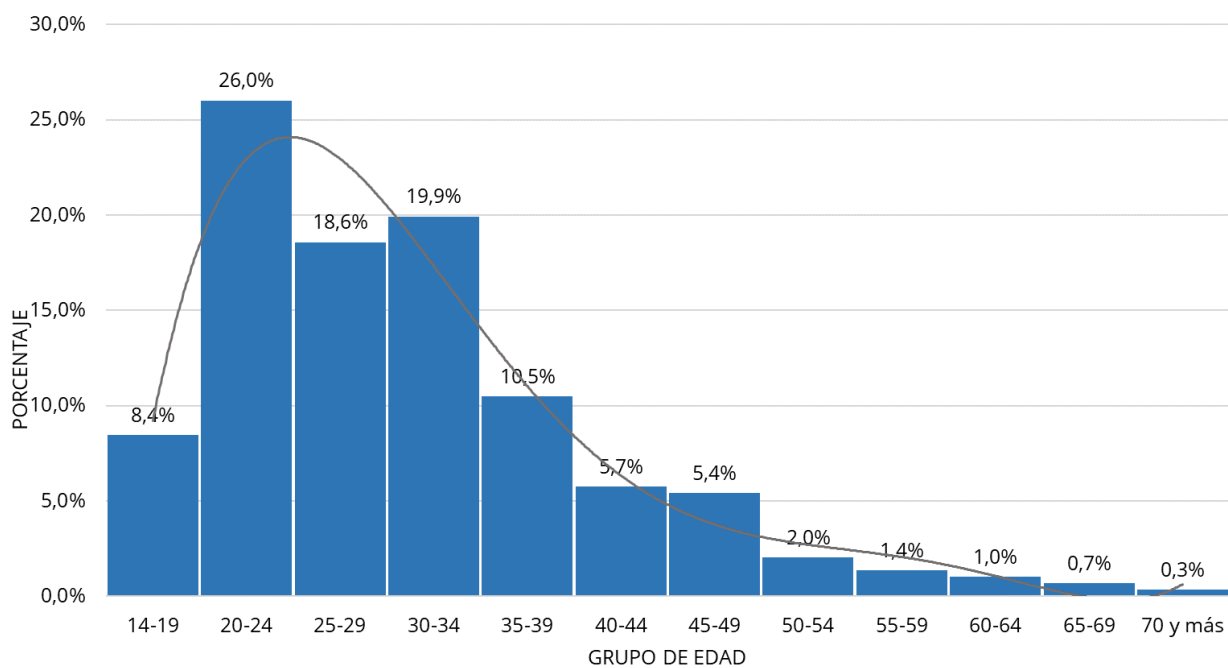

Fuente: Software PENSTAT. Instituto Costarricense sobre Drogas

Gráfico N° 10. Distribución porcentual de personas relacionadas con decomisos por droga en los Centros Penitenciarios de Nivel Institucional según grupo de edad y sexo. Año 2022

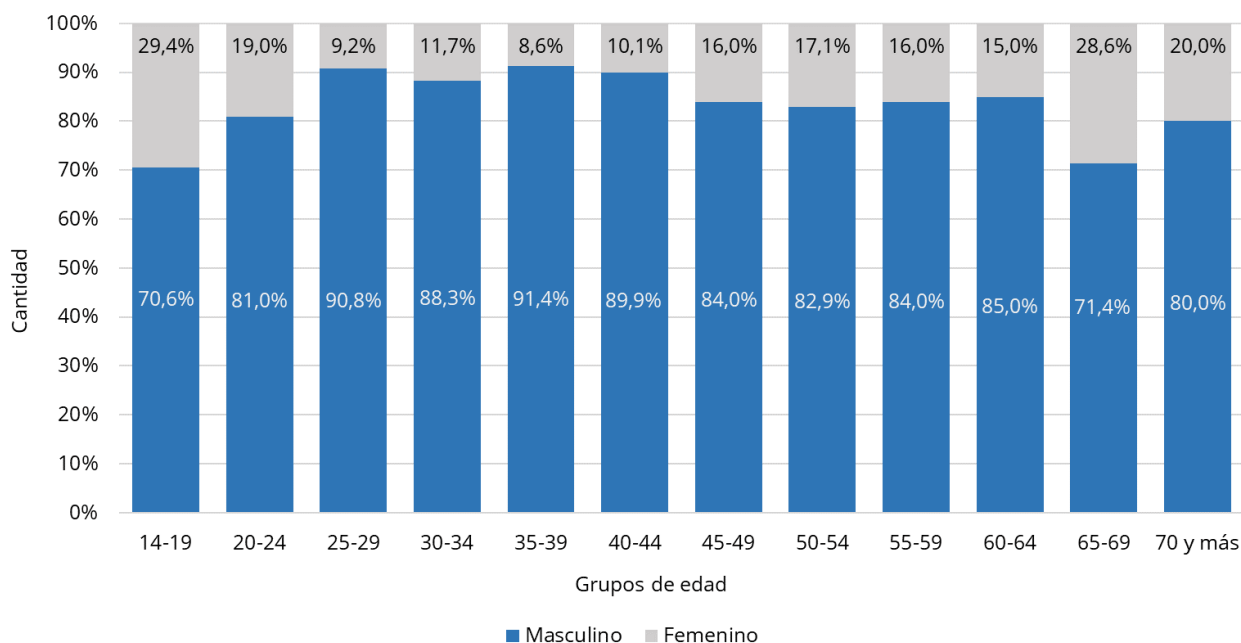

Fuente: Software PENSTAT. Instituto Costarricense sobre Drogas.

Cuadro N° 6. Cantidad de personas relacionadas con decomisos por droga en los Centros Penitenciarios de Nivel Institucional según nacionalidad. Año 2022

| País de Nacimiento | Frecuencia | Porcentaje |
|--------------------|--------------|---------------|
| Costa Rica | 2108 | 91,2% |
| Nicaragua | 173 | 7,5% |
| Otros ^a | 31 | 1,3% |
| Total | 2 312 | 100,0% |

Fuente: Software PENSTAT. Instituto Costarricense sobre Drogas

^{a/} Incluye países como Colombia, Cuba, Ecuador, El Salvador, Estados Unidos Guatemala, Jamaica, México, Panamá, República Dominicana y Venezuela

3. Tipos y cantidades de drogas incautadas

Cuadro N° 7. Cantidad de droga incautada en los Centros Penitenciarios según tipo de droga.

Año 2016-2022

| Tipo de droga | 2016 | 2017 | 2018 | 2019 | 2020 | 2021 | 2022 |
|--|--------|--------|--------|--------|--------|--------|---------|
| Cocaína (kg) | 24,9 | 36,8 | 28,6 | 35,5 | 21,1 | 25,6 | 44,9 |
| Crack (dosis)* | 38 006 | 44 989 | 34 601 | 39 870 | 36 620 | 56 262 | 79 608 |
| Marihuana (kg) | 130,6 | 178,1 | 149,0 | 166,4 | 99,9 | 138,9 | 164,4 |
| LSD (dietilamida de ácido lisérgico) (g) | 0,01 | 29,8 | 16,3 | - | 57,5 | - | 1 757,7 |
| Éxtasis (dosis) | - | 8 | - | 28 | 65 | 8 | 105 |

Fuente: Software PENSTAT. Instituto Costarricense sobre Drogas

*Nota: En el caso de las dosis de crack comúnmente se les denomina piedras

Gráfico N° 11. Cantidad de marihuana (kg) incautada en los Centros Penitenciarios.

Año 2016-2022

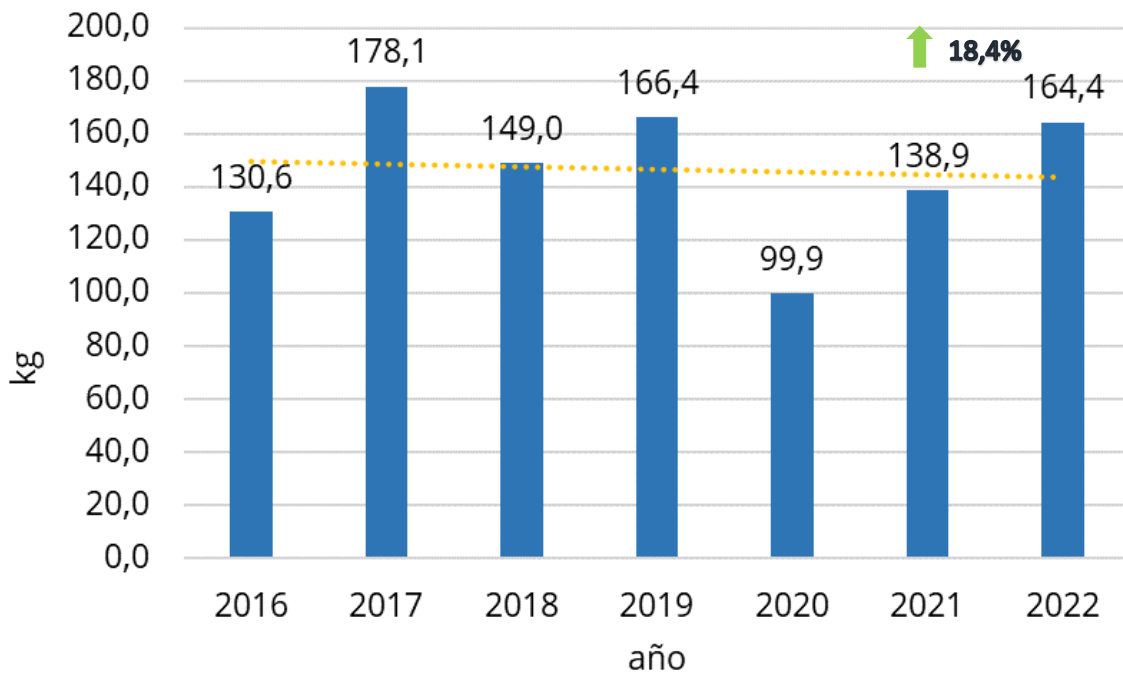

Fuente: PENSTAT. Instituto Costarricense sobre Drogas.

Gráfico N° 12. Cantidad de cocaína (kg) incautada en los Centros Penitenciarios.
Año 2016-2022

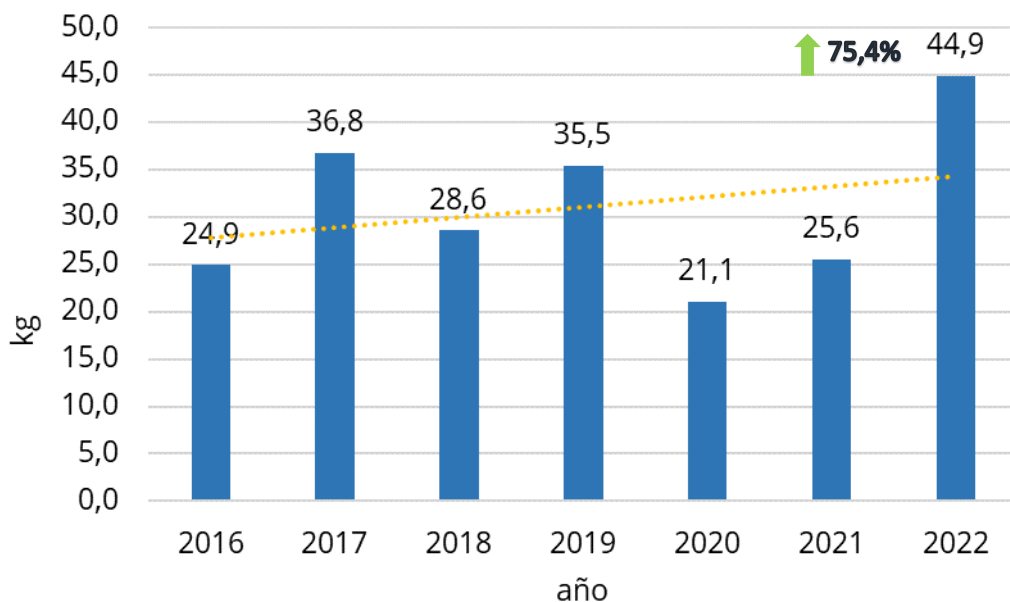

Fuente: PENSTAT. Instituto Costarricense sobre Drogas.

Gráfico N° 13. Cantidad de crack (dosis)* incautadas en los Centros Penitenciarios.
Año 2016-2022

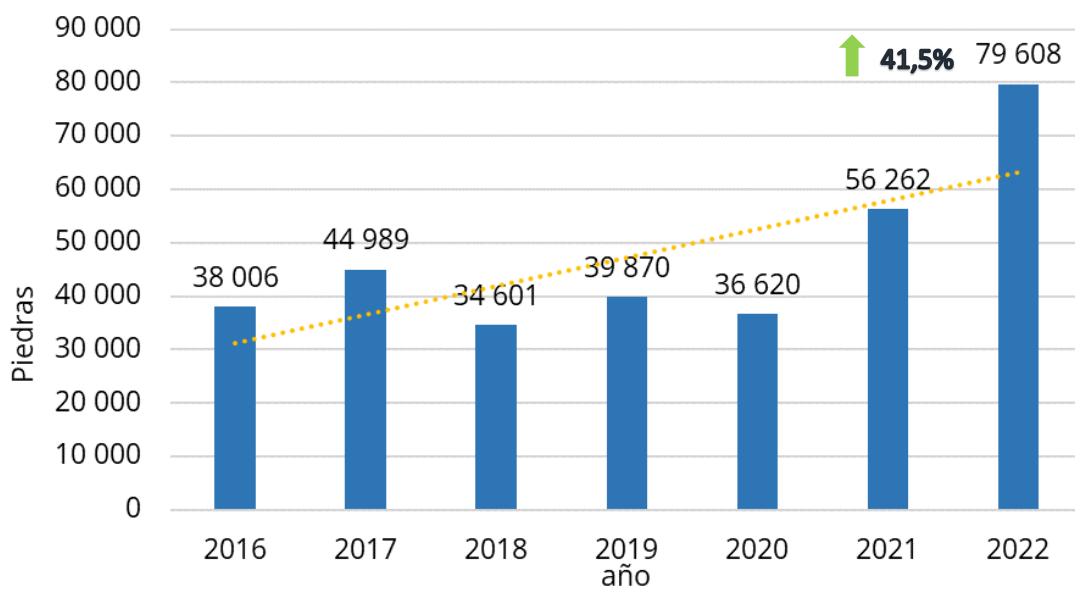

Fuente: PENSTAT. Instituto Costarricense sobre Drogas.
*Las dosis de crack comúnmente se les denomina piedras.

Cuadro N° 8. Cantidad incautada de drogas en los Centros Penitenciarios según tipo de droga, por tipo de evento. Año 2022

| Tipo de sustancia | Tipo de Evento | | Total | |
|-------------------|----------------|----------|--------|--------|
| | Decomiso | Hallazgo | | |
| Cocaína (kg) | absoluto | 25,5 | 19,4 | 44,9 |
| | % | 56,8% | 43,2% | 100,0% |
| Crack(dosis)* | absoluto | 44 541 | 35 068 | 79 608 |
| | % | 55,9% | 44,1% | 100,0% |
| Marihuana (kg) | absoluto | 62,9 | 101,5 | 164,4 |
| | % | 38,3% | 61,7% | 100,0% |
| LSD (g) | absoluto | 1746,0 | 11,7 | 1757,7 |
| | % | 99,3% | 0,7% | 100,0% |
| Éxtasis(dosis) | absoluto | 97 | 9 | 105 |
| | % | 91,7% | 8,3% | 100,0% |

Fuente: Software PENSTAT. Instituto Costarricense sobre Drogas

*Nota: En el caso de las dosis de crack comúnmente se les denomina piedras

Gráfico N° 14. Cantidad de cocaína^a incautada en los Centros Penitenciarios según mes. Año 2022 (cifras en kg)

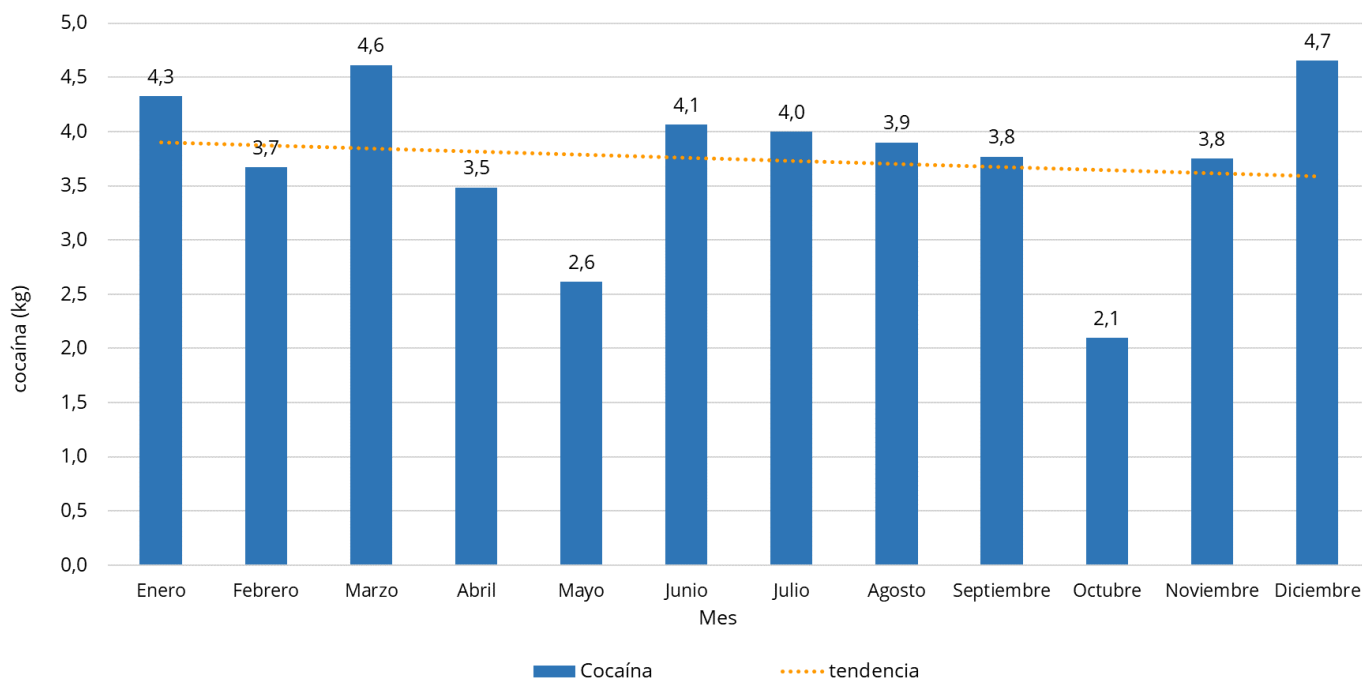

Fuente: Software PENSTAT. Instituto Costarricense sobre Drogas
a/ Peso de una punta de cocaína se estima en 0,25g.

Gráfico N° 15. Cantidad de dosis^b de crack incautado en los Centros Penitenciarios según mes. Año 2022

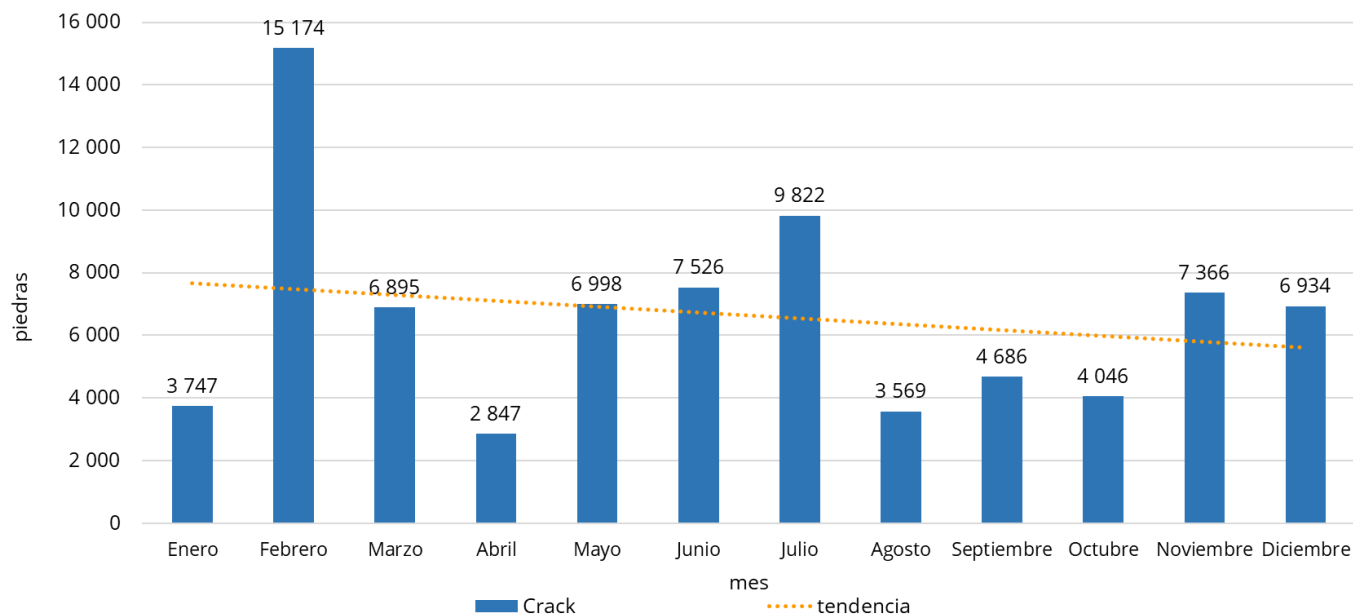

Fuente: Software PENSTAT. Instituto Costarricense sobre Drogas.

b/ Peso de una dosis crack se estima 0,15g. Comúnmente se les denomina piedras.

Gráfico N° 16. Cantidad de marihuana^a incautada en los Centros Penitenciarios según mes.
Año 2022. (cifras en kg)

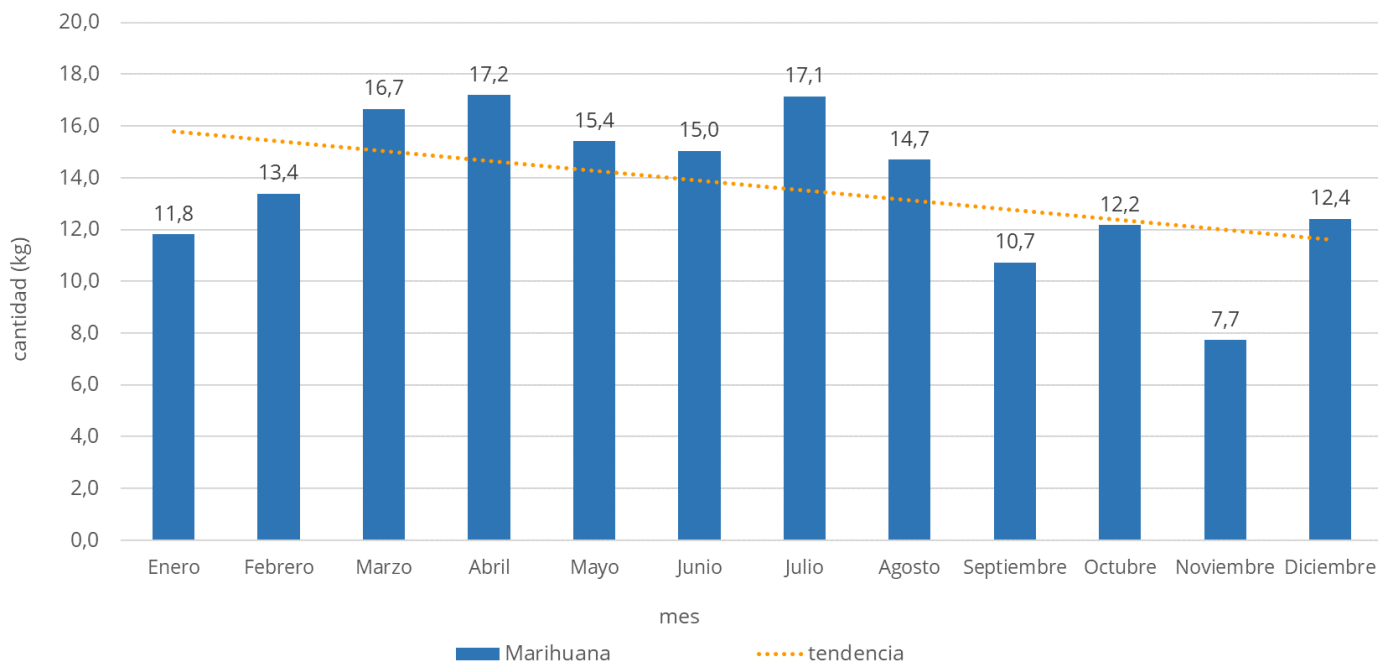

Fuente: Software PENSTAT. Instituto Costarricense sobre Drogas.
a/ Peso de un cigarrillo de marihuana se estima en 0,5g.

4. Tasas por cada 100 privados de libertad

Cuadro N° 9. Tasa de incautación de marihuana por cada 100 privados de libertad, según Centro. Año 2022

| Centro Penal | Marihuana (kg) | Población | Tasa/100 pdl |
|---|----------------|---------------|--------------|
| C.A.I. Jorge Arturo Montero Castro | 36,56 | 3315 | 1,1 |
| C.A.I. San Rafael: Centro de Atención Institucional Luís Paulino Mora Mora | 30,38 | 861 | 3,5 |
| C.A.I. Roble, Puntarenas: Centro de Atención Institucional Puntarenas | 21,23 | 532 | 4,0 |
| C.A.I. Terrazas | 16,17 | 1245 | 1,3 |
| C.A.I. San José: Centro de Atención Institucional de San José | 13,10 | 493 | 2,7 |
| C.A.I. Pococí: Centro de Atención Institucional Carlos Luís Fallas | 9,39 | 1202 | 0,8 |
| C.A.I. Gerardo Rodríguez Echeverría: Centro de Atención Institucional Gerardo Rodríguez | 7,69 | 1226 | 0,6 |
| C.A.I. Calle Real, Liberia: Centro de Atención Institucional Liberia | 6,84 | 990 | 0,7 |
| U.A.I. 20 de Diciembre - Pococí | 4,37 | 516 | 0,8 |
| C.A.I. Limón: Centro de Atención Institucional Marcus Garvey | 3,91 | 598 | 0,7 |
| Centro Nacional de Atención Específica | 3,33 | 78 | 4,3 |
| C.A.I. Cartago: Centro de Atención Jorge de Bravo | 2,87 | 409 | 0,7 |
| C.A.I. San Carlos: Centro de Atención Institucional Nelson Mandela | 2,40 | 553 | 0,4 |
| C.A.I. Pérez Zeledón: Centro de Atención Institucional Antonio Bastida de Paz | 2,00 | 1014 | 0,2 |
| U.A.I. Reynaldo Villalobos Zúñiga | 1,92 | 635 | 0,3 |
| C.E. Adulto Joven: Centro Especializado Ofelia Vincenzi Peñaranda | 1,60 | 120 | 1,3 |
| C.A.I. Vilma Curling Rivera Centro de Atención Institucional Vilma Curling Rivera | 0,56 | 499 | 0,1 |
| Complejo Juvenil Zurquí | 0,06 | 55 | 0,1 |
| C.A.I. San Agustín: Centro de Atención Integral San Agustín | 0,03 | 5 | 0,7 |
| Total | 164,4 | 14 346 | 1,1 |

Fuente: Software PENSTAT. Instituto Costarricense sobre Drogas

Nota:Tasa/100 pdl: Tasa por cada 100 privados de libertad

Nota: No reportaron decomisos ni hallazgos de drogas en el período: las Unidades de Atención Integral (excepto la UAI Reynaldo Villalobos), CAI Heredia: Módulo Institucional San Agustín, el C.A.I Adulto Mayor.

Cuadro N° 10. Tasa de incautación de crack por cada 100 privados de libertad, según centro. Año 2022

| Centro Penal | Crack (dosis) | Población | Tasa/100 pdl |
|---|---------------|---------------|--------------|
| C.A.I. Jorge Arturo Montero Castro | 30 564 | 3315 | 922,0 |
| C.A.I. Terrazas | 16 433 | 1245 | 1319,9 |
| C.A.I. San Rafael: Centro de Atención Institucional Luís Paulino Mora Mora | 11 081 | 861 | 1286,9 |
| C.A.I. Gerardo Rodríguez Echeverría: Centro de Atención Institucional Gerardo Rodríguez | 7 458 | 1226 | 608,3 |
| C.A.I. Roble, Puntarenas: Centro de Atención Institucional Puntarenas | 6 230 | 532 | 1171,0 |
| C.A.I. Calle Real, Liberia: Centro de Atención Institucional Liberia | 2 880 | 990 | 290,9 |
| U.A.I. 20 de Diciembre - Pococí | 1 668 | 516 | 323,3 |
| C.A.I. Cartago: Centro de Atención Jorge de Bravo | 1 107 | 409 | 270,7 |
| C.A.I. San Carlos: Centro de Atención Institucional Nelson Mandela | 846 | 553 | 153,0 |
| C.A.I. Pococí: Centro de Atención Institucional Carlos Luís Fallas | 497 | 1202 | 41,3 |
| C.A.I. San José: Centro de Atención Institucional de San José | 247 | 493 | 50,0 |
| U.A.I. Reynaldo Villalobos Zúñiga | 190 | 635 | 29,9 |
| C.A.I. Pérez Zeledón: Centro de Atención Institucional Antonio Bastida de Paz | 132 | 1014 | 13,0 |
| C.A.I. Limón: Centro de Atención Institucional Marcus Garvey | 130 | 598 | 21,7 |
| C.E. Adulto Joven: Centro Especializado Ofelia Vincenzi Peñaranda | 74 | 120 | 61,7 |
| C.A.I. Vilma Curling Rivera Centro de Atención Institucional Vilma Curling Rivera | 73 | 499 | 14,6 |
| C.A.I. San Agustín: Centro de Atención Integral San Agustín | 0 | 5 | 0,0 |
| Centro Nacional de Atención Específica | 0 | 78 | 0,0 |
| Complejo Juvenil Zurquí | 0 | 55 | 0,0 |
| Total | 79 608 | 14 346 | 6 578 |

Fuente: Software PENSTAT. Instituto Costarricense sobre Drogas

Dosis crack aproximadamente 0,15g. Comúnmente se les denomina piedras

Nota:Tasa/100 pdl: Tasa por cada 100 privados de libertad

Nota: No reportaron decomisos ni hallazgos de drogas en el período: las Unidades de Atención Integral (excepto la UAI Reynaldo Villalobos), CAI Heredia: Módulo Institucional San Agustín, el C.A.I Adulto Mayor.

Cuadro N° 11. Tasa de incautación de cocaína por cada 100 privados de libertad, según centro. Año 2022

| Centro Penal | Cocaína (kg) | Población | Tasa/100 pdl |
|--|--------------|---------------|--------------|
| C.A.I. Jorge Arturo Montero Castro | 19,2 | 3315 | 0,6 |
| C.A.I. San Rafael: Centro de Atención Institucional Luís Paulino Mora Mora | 11,2 | 861 | 1,3 |
| C.A.I. Terrazas | 6,0 | 1245 | 0,5 |
| C.A.I. Roble, Puntarenas: Centro de Atención Institucional Puntarenas | 2,4 | 532 | 0,5 |
| C.A.I. Gerardo Rodríguez Echeverría: Centro de Atención Institucional Gerardo Rodríguez E. | 1,4 | 1226 | 0,1 |
| C.A.I. San José: Centro de Atención Institucional de San José | 1,1 | 493 | 0,2 |
| C.A.I. Calle Real, Liberia: Centro de Atención Institucional Liberia | 0,9 | 990 | 0,1 |
| C.A.I. Pococí: Centro de Atención Institucional Carlos Luís Fallas | 0,7 | 1202 | 0,1 |
| C.A.I. Pérez Zeledón: Centro de Atención Institucional Antonio Bastida de Paz | 0,7 | 1014 | 0,1 |
| C.A.I. Limón: Centro de Atención Institucional Marcus Garvey | 0,4 | 598 | 0,1 |
| C.A.I. Cartago: Centro de Atención Jorge de Bravo | 0,3 | 409 | 0,1 |
| C.E. Adulto Joven: Centro Especializado Ofelia Vincenzi Peñaranda | 0,2 | 120 | 0,1 |
| C.A.I. San Carlos: Centro de Atención Institucional Nelson Mandela | 0,1 | 553 | 0,0 |
| U.A.I. Reynaldo Villalobos Zúñiga | 0,1 | 635 | 0,0 |
| U.A.I. 20 de Diciembre - Pococí | 0,0 | 516 | 0,0 |
| Centro Nacional de Atención Específica | 0,0 | 78 | 0,0 |
| C.A.I. Vilma Curling Rivera Centro de Atención Institucional Vilma Curling Rivera | 0,0 | 499 | 0,0 |
| C.A.I. San Agustín: Centro de Atención Integral San Agustín | 0,0 | 5 | 0,0 |
| Complejo Juvenil Zurquí | 0,0 | 55 | 0,0 |
| Total | 44,9 | 14 346 | 0,3 |

Fuente: Software PENSTAT. Instituto Costarricense sobre Drogas

Nota:Tasa/100 pdl: Tasa por cada 100 privados de libertad

Nota: No reportaron decomisos ni hallazgos de drogas en el período: las Unidades de Atención Integral (excepto la UAI Reynaldo Villalobos), CAI Heredia: Módulo Institucional San Agustín, el C.A.I Adulto Mayor.

5. Valor estimado en colones de las drogas incautadas según volumen y tipo.

Cuadro N° 12. Precios de drogas en centros penitenciarios, según tipo de droga y presentación (cifras en colones), por año

| Tipo de droga y presentación | Precio | |
|------------------------------|------------|------------|
| | 2021 | 2022 |
| Marihuana | | |
| puchos (0,5 g) | ₡1 000 | ₡1 000 |
| cigarrillos (0,5 g) | ₡1 000 | ₡1 000 |
| tocola (0,25g) | ₡500 | ₡500 |
| gramo | ₡2 000 | ₡5 000 |
| onza | ₡190 000 | ₡180 000 |
| libra | ₡1 100 000 | ₡1 200 000 |
| kilo | ₡2 450 000 | ₡2 600 000 |
| Cocaína | | |
| puntas (0,25g) | ₡6 500 | ₡6 500 |
| Crack | | |
| dosis (0,15g)* | ₡1 000 | ₡1 000 |
| Éxtasis | | |
| dosis | ₡6 000 | - |
| pastilla | ₡6 000 | - |
| Heroína | | |
| gramo | ₡11 000 | - |
| Ketamina | | |
| puntas (0,25g) | ₡13 000 | - |

Fuente: Departamento de Inteligencia e Información Penitenciaria
Dirección de la Policía Penitenciaria. Ministerio de Justicia y Paz

* Dosis de crack comúnmente se les llama piedras

Notas:

- Los nombres que se señalan para cada droga corresponden a la jerga utilizada en el ambiente penitenciario de cada dosis, según su tipo y presentación.
- Referente al precio actual de las drogas dentro de los centros penitenciarios, es importante tomar en consideración algunas valoraciones que afectan la variación en los precios, entre este año y el año anterior:
 - Contención del centro penitenciario.
 - Restricción de ingreso a centros penitenciarios.
 - Controles al ingreso de los centros penitenciarios.
 - Dificultad de ingreso de esas sustancias a los establecimientos penitenciarios.

*Cuadro N° 13. Valor económico estimado de las drogas incautadas en los Centros Penitenciarios, según tipo de droga y de presentación
Año 2022 (cifras en colones)*

| Tipo de droga y presentación | Precio (₡) | cantidad incautada | Costo total (₡) |
|-------------------------------------|-------------------|---------------------------|------------------------|
| Marihuana | | | |
| cigarrillos (0,5 g) | ₡1 000 | 328 853 | ₡328 853 280 |
| Cocaína | | | |
| puntas (0,25g) | ₡6 500 | 179 752 | ₡1 168 388 520 |
| Crack | | | |
| dosis (0,15g)* | ₡1 000 | 79 608 | ₡79 608 267 |
| Éxtasis | | | |
| dosis | - | - | - |
| Total | | | ₡1 576 850 067 |

Elaboración propia con cifras de precios proporcionadas por Departamento de Inteligencia e Información Penitenciaria
ción de la Policía Penitenciaria.

* Las dosis de crack comúnmente se les llama piedras

Notas:

- Los nombres que se señalan para cada droga corresponden a la jerga utilizada en el ambiente penitenciario de cada dosis, según su tipo y presentación.
- La Dirección de la Policía Penitenciaria indicó que, para las incautaciones de éxtasis, LSD u otras sustancias, al no ser constantes en los centros penales, por parte de los funcionarios de Inteligencia no va a suministrar un precio aproximado para este tipo de drogas, sin cortar con indicadores o información respecto a la droga en cuestión.

*Cuadro N° 14. Valor económico estimado de las drogas incautadas en los Centros Penitenciarios, según tipo de droga, tipo de presentación y precio
Comparativo 2021-2022
(cifras en colones)*

| Tipo de droga y presentación | 2021 | | 2022 | | Diferencia |
|------------------------------|--------------------|---------------------|--------------------|-----------------------|---------------------|
| | cantidad incautada | Costo total (₡) | cantidad incautada | Costo total (₡) | |
| Marihuana | | | | | |
| cigarrillos (0,5 g) | 277 770 | ₡277 769 540 | 328 853 | ₡328 853 280 | ₡51 083 740 |
| Cocaína | | | | | |
| puntas (0,25g) | 102 218 | ₡664 414 920 | 179 752 | ₡1 168 388 520 | ₡503 973 600 |
| Crack | | | | | |
| dosis (0,15g)* | 56 262 | ₡56 262 267 | 79 608 | ₡79 608 267 | ₡23 346 000 |
| Éxtasis | | | | | |
| dosis | 65 | ₡268 150 | - | - | - |
| Total | | ₡998 714 877 | | ₡1 576 850 067 | ₡578 135 190 |

Fuente: Elaboración propia con información de la Dirección General de Adaptación Social y PENSTAT(ICD)

Cifras de precios proporcionadas por la Unidad de Información. Dirección de la Policía Penitenciaria.

* Dosis de crack comúnmente se les llama piedras



Gráfico N° 17. Valor total estimado de las incautaciones de marihuana, según año.
Cifras en colones



a/ Cigarrillo marihuana aproximadamente 0,5g = ₡1 000.

Fuente: Elaboración propia con información de la Dirección General de Adaptación Social y PENSTAT(ICD)

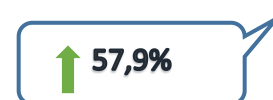
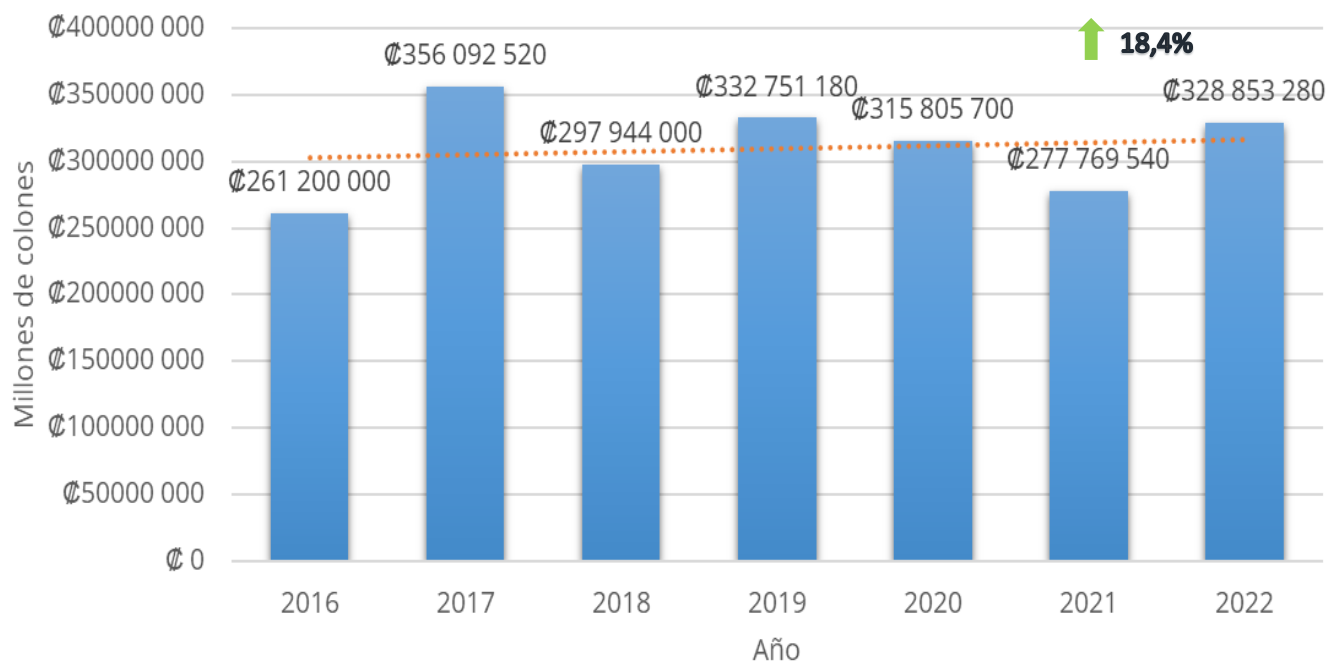
Gráfico N° 18. Valor total estimado de las incautaciones de cocaína, según año.
Cifras en colones

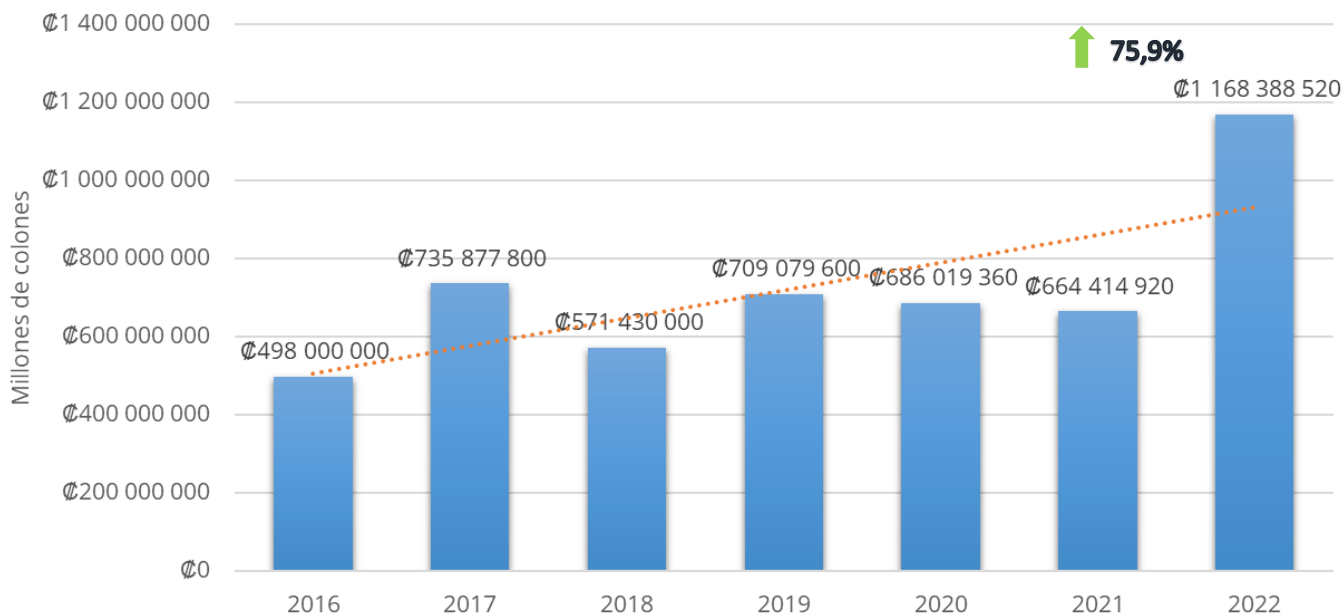

b/ Punta cocaína aproximadamente 0,25g = ₡6 500.

Fuente: Elaboración propia con información de la Dirección General de Adaptación Social y PENSTAT(ICD)

Gráfico N° 19. Valor total estimado de las incautaciones de crack, según año.
Cifras en colones

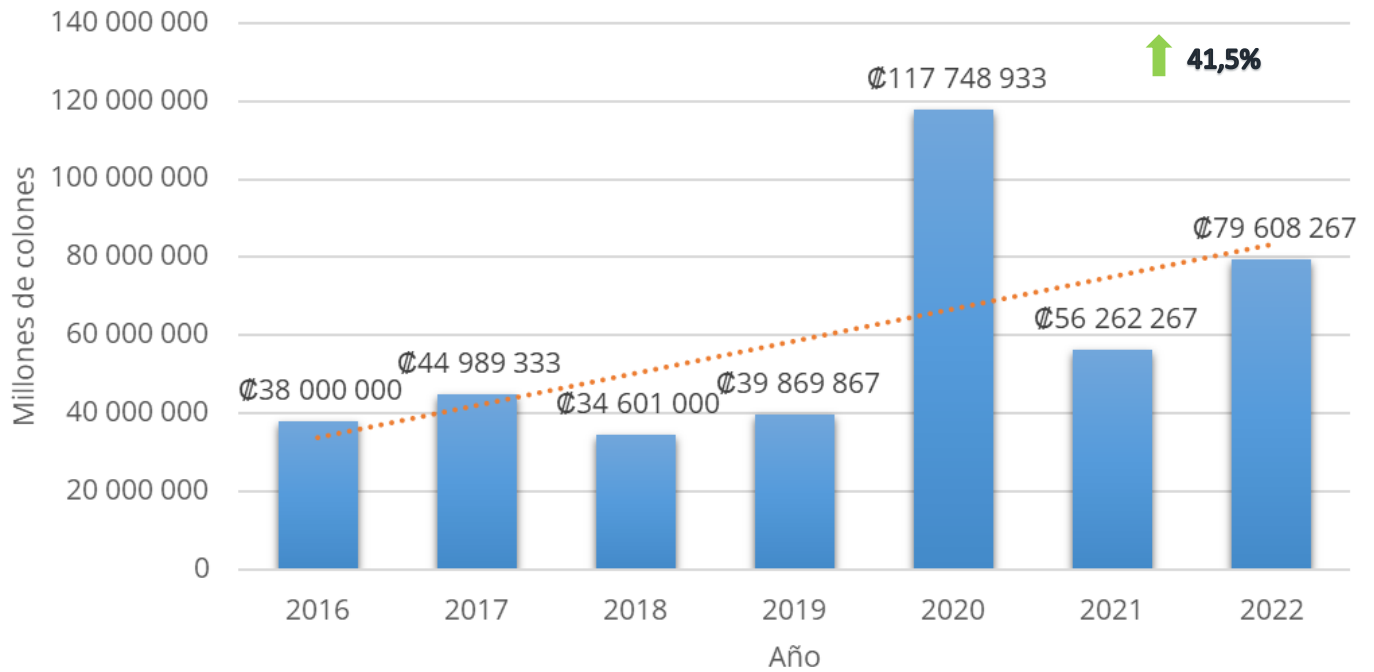

b/ Dosis crack aproximadamente 0,15g = ₡1 000. Dosis comúnmente se les denomina piedras.

Fuente: Elaboración propia con información de la Dirección General de Adaptación Social y PENSTAT(ICD.)

6. Comparativo de las incautaciones de drogas en centros penitenciarios con el acumulado incautado por cantones

Gráfico N° 20. Comparativo incautaciones de cocaína (kg) en centros penales e incautaciones en los distintos cantones de Costa Rica. Año 2022⁵

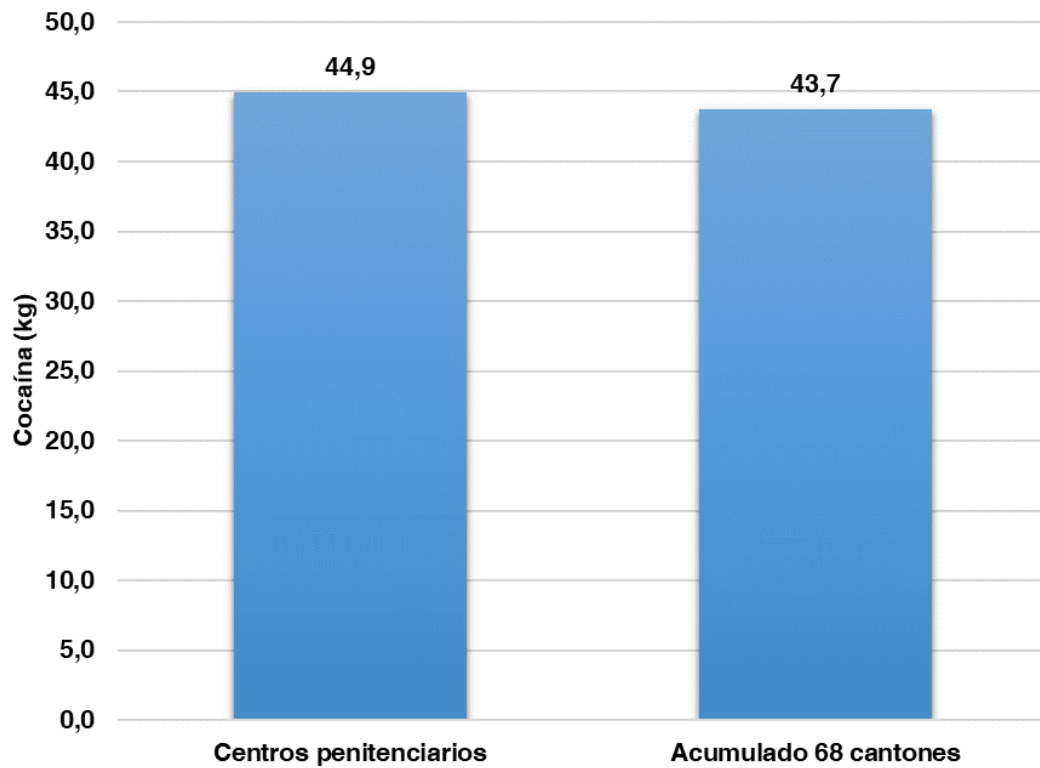

Fuente: Elaboración propia con información del software PENSTAT(ICD)

⁵ El acumulado de 68 cantones corresponde al percentil 83 del total de cantones

Gráfico N° 21 Comparativo incautaciones de crack(dosis)* en centros penales e incautaciones en los distintos cantones de Costa Rica. Año 2022⁶

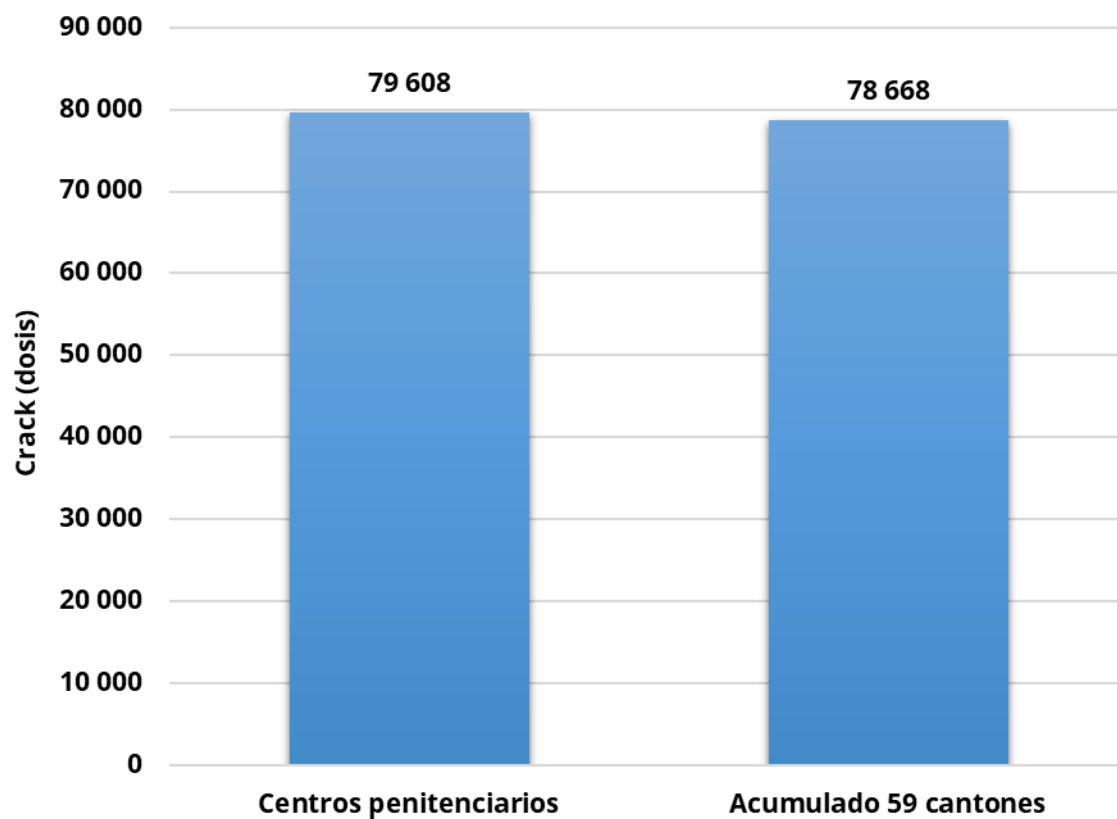

Fuente: Elaboración propia con información del software PENSTAT(ICD)

*Dosis de crack comúnmente se les denomina piedras.

⁶ El acumulado de 59 cantones corresponde al percentil 72 del total de cantones

Gráfico N° 22. Comparativo incautaciones de marihuana (kg) en centros penales e incautaciones en los distintos cantones de Costa Rica. Año 2022⁷

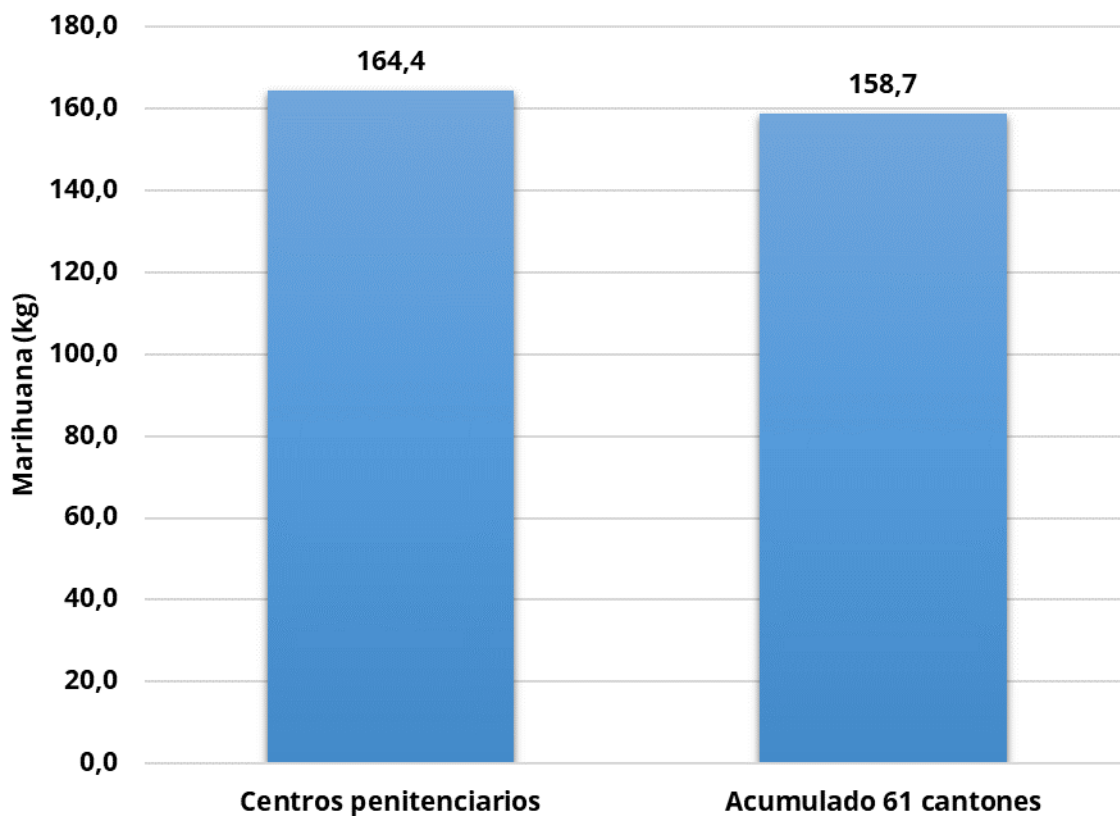

Fuente: Elaboración propia con información del software PENSTAT(ICD)

⁷ El acumulado de 61 cantones corresponde al percentil 75 del total de cantones

6. Anexos

Anexo N° 1. Acumulado de incautaciones de cocaína(kg) por cantón. 2022

| Posición | Cantón | Cantidad (kg) | Acumulado |
|----------|---------------------|---------------|-----------|
| 1 | León Cortés Castro | 0,001 | 0,001 |
| 2 | Zarcero | 0,004 | 0,004 |
| 3 | San Mateo | 0,004 | 0,008 |
| 4 | Jiménez | 0,004 | 0,013 |
| 5 | Santa Barbara | 0,005 | 0,017 |
| 6 | Valverde Vega | 0,011 | 0,028 |
| 7 | Atenas | 0,011 | 0,038 |
| 8 | Guatuso | 0,012 | 0,050 |
| 9 | Turrubares | 0,012 | 0,062 |
| 10 | Río Cuarto | 0,015 | 0,077 |
| 11 | Dota | 0,016 | 0,093 |
| 12 | Acosta | 0,017 | 0,110 |
| 13 | Puriscal | 0,019 | 0,129 |
| 14 | San Pablo | 0,021 | 0,150 |
| 15 | Tarrazú | 0,021 | 0,171 |
| 16 | Poás | 0,021 | 0,192 |
| 17 | Nandayure | 0,024 | 0,216 |
| 18 | Escazú | 0,029 | 0,245 |
| 19 | Santo Domingo | 0,033 | 0,278 |
| 20 | Palmares | 0,042 | 0,320 |
| 21 | Bagaces | 0,045 | 0,364 |
| 22 | El Guarco | 0,046 | 0,410 |
| 23 | Mora | 0,047 | 0,457 |
| 24 | Curridabat | 0,051 | 0,508 |
| 25 | Guácimo | 0,054 | 0,562 |
| 26 | Upala | 0,056 | 0,618 |
| 27 | Turrialba | 0,059 | 0,677 |
| 28 | Hojancha | 0,074 | 0,752 |
| 29 | Barva | 0,088 | 0,840 |
| 30 | Oreamuno | 0,090 | 0,930 |
| 31 | Cañas | 0,096 | 1,026 |
| 32 | Vazquez De Coronado | 0,101 | 1,126 |
| 33 | Aguirre | 0,109 | 1,235 |
| 34 | Moravia | 0,128 | 1,364 |
| 35 | San Ramón | 0,150 | 1,513 |
| 36 | Talamanca | 0,152 | 1,665 |
| 37 | Osa | 0,156 | 1,821 |
| 38 | Parrita | 0,161 | 1,983 |
| 39 | Grecia | 0,171 | 2,153 |
| 40 | Tilarán | 0,178 | 2,331 |
| 41 | Sarapiquí | 0,182 | 2,513 |
| 42 | Garabito | 0,210 | 2,723 |
| 43 | Perez Zeledón | 0,212 | 2,935 |
| 44 | Nicoya | 0,220 | 3,155 |
| 45 | Montes De Oro | 0,221 | 3,376 |
| 46 | Alvarado | 0,225 | 3,601 |
| 47 | Golfito | 0,239 | 3,840 |
| 48 | Corredores | 0,293 | 4,134 |
| 49 | Orotina | 0,396 | 4,530 |
| 50 | Alajuelita | 0,421 | 4,951 |
| 51 | Siquirres | 0,468 | 5,419 |
| 52 | La Union | 0,503 | 5,922 |
| 53 | San Rafael | 0,554 | 6,476 |
| 54 | Naranjo | 0,725 | 7,202 |
| 55 | Santa Ana | 1,302 | 8,504 |
| 56 | Buenos Aires | 1,487 | 9,991 |
| 57 | Cartago | 1,501 | 11,492 |
| 58 | San Carlos | 1,570 | 13,062 |
| 59 | Abangares | 1,619 | 14,682 |
| 60 | Aserrí | 1,646 | 16,328 |
| 61 | Esparza | 1,821 | 18,149 |
| 62 | Belén | 2,029 | 20,178 |
| 63 | Puntarenas | 2,456 | 22,634 |
| 64 | Paraíso | 2,472 | 25,106 |
| 65 | San Isidro | 3,033 | 28,138 |
| 66 | Heredia | 4,490 | 32,628 |
| 67 | Santa Cruz | 5,473 | 38,101 |
| 68 | Liberia | 5,599 | 43,700 |
| 69 | Goicoechea | 5,782 | 49,483 |
| 70 | Montes De Oca | 5,952 | 55,434 |
| 71 | Limón | 9,877 | 65,311 |
| 72 | Matina | 10,062 | 75,373 |
| 73 | Tibás | 15,407 | 90,780 |
| 74 | Coto Brus | 30,032 | 120,811 |
| 75 | Alajuela | 35,024 | 155,835 |
| 76 | Los Chiles | 38,963 | 194,798 |
| 77 | Flores | 87,011 | 281,810 |
| 78 | Desamparados | 225,071 | 506,880 |
| 79 | Pococí | 278,066 | 784,947 |
| 80 | La Cruz | 505,017 | 1 289,964 |
| 81 | San José | 552,677 | 1 842,641 |

Fuente: Elaboración propia con información de los boletines estadísticos mensuales 2022

Anexo N° 2. Acumulado de incautaciones de crack(kg) por cantón. 2022

| Posición | Cantón | Cantidad (dosis) | Acumulado |
|----------|---------------------|------------------|-----------|
| 1 | Zarcelero | 0 | 0 |
| 2 | Turrubares | 9 | 9 |
| 3 | Hojancha | 17 | 26 |
| 4 | San Mateo | 18 | 44 |
| 5 | Belén | 21 | 65 |
| 6 | Leon Cortés Castro | 33 | 98 |
| 7 | Acosta | 35 | 133 |
| 8 | Flores | 65 | 198 |
| 9 | La Cruz | 140 | 338 |
| 10 | Dota | 172 | 510 |
| 11 | Guatuso | 183 | 693 |
| 12 | Atenas | 201 | 893 |
| 13 | Río Cuarto | 208 | 1 101 |
| 14 | San Pablo | 277 | 1 378 |
| 15 | Nandayure | 349 | 1 727 |
| 16 | Tilarán | 414 | 2 141 |
| 17 | Barva | 497 | 2 638 |
| 18 | Puriscal | 503 | 3 141 |
| 19 | Santa Barbara | 506 | 3 647 |
| 20 | Coto Brus | 566 | 4 213 |
| 21 | Tarrazú | 622 | 4 835 |
| 22 | Alvarado | 653 | 5 488 |
| 23 | Montes De Oca | 682 | 6 170 |
| 24 | Mora | 919 | 7 088 |
| 25 | Vazquez De Coronado | 926 | 8 014 |
| 26 | Santo Domingo | 1 026 | 9 040 |
| 27 | Upala | 1 067 | 10 107 |
| 28 | San Isidro | 1 085 | 11 193 |
| 29 | Los Chiles | 1 093 | 12 285 |
| 30 | Parrita | 1 103 | 13 388 |
| 31 | Escazú | 1 134 | 14 522 |
| 32 | Montes De Oro | 1 158 | 15 680 |
| 33 | Jiménez | 1 260 | 16 940 |
| 34 | El Guarco | 1 270 | 18 210 |
| 35 | Abangares | 1 333 | 19 543 |
| 36 | Oreamuno | 1 372 | 20 915 |
| 37 | Orotina | 1 382 | 22 297 |
| 38 | Poás | 1 657 | 23 954 |
| 39 | Moravia | 1 747 | 25 700 |
| 40 | Aserrí | 1 768 | 27 469 |
| 41 | Osa | 1 829 | 29 298 |
| 42 | Aguirre | 1 974 | 31 272 |
| 43 | Grecia | 2 020 | 33 292 |
| 44 | Guacimo | 2 160 | 35 452 |
| 45 | Talamanca | 2 202 | 37 654 |
| 46 | Nicoya | 2 300 | 39 954 |
| 47 | Bagaces | 2 429 | 42 384 |
| 48 | Palmares | 2 478 | 44 862 |
| 49 | Curridabat | 2 495 | 47 356 |
| 50 | Cañas | 2 515 | 49 871 |
| 51 | Sarapiquí | 2 707 | 52 578 |
| 52 | San Rafael | 2 806 | 55 384 |
| 53 | Santa Ana | 2 972 | 58 357 |
| 54 | Valverde Vega | 3 066 | 61 423 |
| 55 | Esparza | 3 086 | 64 509 |
| 56 | Perez Zeledón | 3 302 | 67 811 |
| 57 | Turrialba | 3 405 | 71 216 |
| 58 | Golfito | 3 712 | 74 928 |
| 59 | Garabito | 3 740 | 78 668 |
| 60 | San Ramón | 4 168 | 82 836 |
| 61 | Buenos Aires | 4 203 | 87 039 |
| 62 | Siquirres | 4 438 | 91 477 |
| 63 | San Carlos | 4 743 | 96 220 |
| 64 | Alajuelita | 4 785 | 101 006 |
| 65 | La Unión | 5 019 | 106 025 |
| 66 | Corredores | 5 380 | 111 405 |
| 67 | Santa Cruz | 5 466 | 116 871 |
| 68 | Tibás | 5 468 | 122 340 |
| 69 | Matina | 5 956 | 128 296 |
| 70 | Naranjo | 6 502 | 134 798 |
| 71 | Carrillo | 6 593 | 141 391 |
| 72 | Liberia | 10 481 | 151 872 |
| 73 | Heredia | 10 996 | 162 869 |
| 74 | Pococí | 11 019 | 173 888 |
| 75 | Limón | 11 526 | 185 414 |
| 76 | Desamparados | 16 182 | 201 596 |
| 77 | Goicoechea | 16 567 | 218 163 |
| 78 | Cartago | 19 177 | 237 339 |
| 79 | Paraíso | 20 535 | 257 874 |
| 80 | Puntarenas | 24 750 | 282 624 |
| 81 | Alajuela | 41 156 | 323 780 |
| 82 | San José | 77 872 | 401 652 |

Fuente: Elaboración propia con información de los boletines estadísticos mensuales 2022

Anexo N° 3. Acumulado de incautaciones de marihuana(kg) por cantón. 2022

| Posición | Cantón | Cantidad (kg) | Acumulado |
|----------|---------------------|---------------|-----------|
| 1 | Zarceño | 0,040 | 0,040 |
| 2 | León Cortés Castro | 0,068 | 0,107 |
| 3 | Río Cuarto | 0,204 | 0,311 |
| 4 | Tarrazú | 0,235 | 0,546 |
| 5 | San Mateo | 0,262 | 0,808 |
| 6 | Atenas | 0,277 | 1,084 |
| 7 | Guatuso | 0,280 | 1,364 |
| 8 | Hojancha | 0,293 | 1,657 |
| 9 | Alvarado | 0,366 | 2,022 |
| 10 | Upala | 0,439 | 2,462 |
| 11 | Turrubares | 0,453 | 2,915 |
| 12 | San Pablo | 0,485 | 3,400 |
| 13 | Los Chiles | 0,544 | 3,944 |
| 14 | Dota | 0,612 | 4,556 |
| 15 | Acosta | 0,613 | 5,170 |
| 16 | Oreamuno | 0,623 | 5,792 |
| 17 | Poás | 0,821 | 6,613 |
| 18 | Nandayure | 0,828 | 7,441 |
| 19 | Montes De Oro | 0,844 | 8,285 |
| 20 | Palmares | 0,929 | 9,214 |
| 21 | La Cruz | 1,098 | 10,312 |
| 22 | Santo Domingo | 1,144 | 11,456 |
| 23 | Valverde Vega | 1,176 | 12,631 |
| 24 | Parrita | 1,339 | 13,970 |
| 25 | Belén | 1,391 | 15,362 |
| 26 | Guacimo | 1,469 | 16,831 |
| 27 | Matina | 1,627 | 18,458 |
| 28 | Bagaces | 1,676 | 20,135 |
| 29 | Escazú | 1,805 | 21,940 |
| 30 | Carrillo | 1,809 | 23,749 |
| 31 | Mora | 1,856 | 25,605 |
| 32 | Nicoya | 1,911 | 27,516 |
| 33 | Moravia | 2,053 | 29,569 |
| 34 | Vazquez De Coronado | 2,284 | 31,853 |
| 35 | Alajuelita | 2,298 | 34,150 |
| 36 | Turrialba | 2,332 | 36,482 |
| 37 | San Rafael | 2,452 | 38,934 |
| 38 | Osa | 2,634 | 41,568 |
| 39 | Garabito | 2,712 | 44,279 |
| 40 | Siquirres | 2,738 | 47,018 |
| 41 | Sarapiquí | 2,920 | 49,938 |
| 42 | Coto Brus | 3,469 | 53,407 |
| 43 | Golfito | 3,775 | 57,182 |
| 44 | Curridabat | 3,818 | 61,000 |
| 45 | San Isidro | 3,980 | 64,980 |
| 46 | Barva | 4,181 | 69,161 |
| 47 | Naranjo | 4,244 | 73,405 |
| 48 | El Guarco | 4,245 | 77,651 |
| 49 | Aserrí | 4,391 | 82,041 |
| 50 | San Carlos | 4,892 | 86,933 |
| 51 | San Ramón | 5,326 | 92,259 |
| 52 | Santa Bárbara | 5,602 | 97,862 |
| 53 | Tilarán | 5,696 | 103,558 |
| 54 | Flores | 5,700 | 109,257 |
| 55 | Corredores | 5,844 | 115,101 |
| 56 | Santa Ana | 6,208 | 121,309 |
| 57 | Cañas | 6,885 | 128,193 |
| 58 | Talamanca | 6,979 | 135,172 |
| 59 | Orotina | 7,474 | 142,647 |
| 60 | Cartago | 7,812 | 150,459 |
| 61 | Jiménez | 8,230 | 158,689 |
| 62 | Tibas | 8,392 | 167,081 |
| 63 | Montes De Oca | 9,597 | 176,678 |
| 64 | Buenos Aires | 11,222 | 187,900 |
| 65 | Heredia | 11,267 | 199,167 |
| 66 | Puriscal | 12,521 | 211,688 |
| 67 | Goicoechea | 12,594 | 224,282 |
| 68 | Paraíso | 13,468 | 237,750 |
| 69 | Pococí | 13,614 | 251,364 |
| 70 | Limón | 18,889 | 270,253 |
| 71 | Grecia | 18,981 | 289,234 |
| 72 | Abangares | 19,402 | 308,636 |
| 73 | Santa Cruz | 22,791 | 331,427 |
| 74 | Perez Zeledón | 24,829 | 356,256 |
| 75 | Puntarenas | 25,655 | 381,911 |
| 76 | La Unión | 37,015 | 418,926 |
| 77 | Alajuela | 37,031 | 455,957 |
| 78 | Desamparados | 47,520 | 503,477 |
| 79 | Aguirre | 343,618 | 847,095 |
| 80 | Esparza | 695,483 | 1 542,578 |
| 81 | San José | 2 142,643 | 3 685,221 |
| 82 | Liberia | 3 180,662 | 6 865,883 |

Fuente: Elaboración propia con información de los boletines estadísticos mensuales 2022

Anexo N° 4. HORARIOS DE VISITA GENERAL EN LOS CENTROS DE ATENCIÓN INSTITUCIONAL

| Centro penal | Día |
|-------------------------------------|------------|
| Centro Nacional Atención Especifica | Sábado |
| | Domingo |
| CAI San José | Viernes |
| | Sábado |
| | Domingo |
| CAI Vilma Curling | Sábado |
| | Domingo |
| CAI Antonio Bastida de Paz | Sábado |
| | Domingo |
| UAI Pablo Presbere | Domingo |
| CAI Gerardo Rodríguez Echeverría | Viernes |
| | Sábado |
| | Domingo |
| CAI Adulto Mayor | Sábado |
| | Domingo |
| CAI Jorge Arturo Montero Castro | Sábado |
| | Domingo |
| CAI Luis Paulino Mora Mora | Sábado |
| | Domingo |
| CAI Ofelia Vincenzi Peñaranda | Viernes |
| | Sábado |
| | Domingo |
| UAI Reinaldo Villalobos Zúñiga | Sábado |
| | Domingo |
| CAI Terrazas | Viernes |
| | Sábado |
| | Domingo |
| CAI Nelson Mandela | Sábado |
| | Domingo |
| CAI Jorge de Bravo | Sábado |
| | Domingo |
| Centro Formación Juvenil Zurqui | Jueves |
| | Sábado |
| CAI Liberia | Viernes |
| | Sábado |
| | Domingo |
| CAI 26 de Julio | Sábado |
| | Domingo |
| CAI Limón | Sábado |
| | Domingo |
| CAI Carlos Luis Fallas | Viernes |
| | Sábado |
| | Domingo |
| UAI 20 de diciembre | Sábado |
| | Domingo |



**Unidad de Información y Estadística Nacional sobre Drogas
Instituto Costarricense sobre Drogas**

© 2023

Más información:

<https://www.icd.go.cr>