

# Boletín Estadístico

## Enero 2022



**Unidad de Información y Estadística Nacional sobre Drogas**

Nota: Todos los datos están sujetos a variación por parte de las fuentes de información.

A menos que se indique lo contrario, datos actualizados al 31 de Enero 2022

Agradecemos el aporte especial de:

- ONG de atención residencial autorizadas por el IAFA
- Dirección de Inteligencia Policial (DIPOL). Ministerio de Seguridad Pública
- Policía de Control de Drogas (PCD). Ministerio de Seguridad Pública
- Unidad de Análisis Criminal. Oficina de Planes y Operaciones. Organismo de Investigación Judicial (OIJ).
- Sección de Química Analítica, Departamento de Ciencias Forenses. Organismo de Investigación Judicial (OIJ).
- Servicio de Emergencias 911.
- Servicio Nacional de Guardacostas
- Unidad de Recuperación de Activos (URA) del ICD.
- Unidad de Inteligencia Financiera (UIF) del ICD.
- Policía Penitenciaria del Ministerio de Justicia y Paz
- Policías Municipales de: Alajuela, Alajuelita, Belén, Cartago, Desamparados, El Guarco, Escazú, Garabito, Heredia, San Isidro de Heredia, San Ramón, Mora, Moravia, San José, San Rafael de Heredia, San Ramón y Santa Ana.

## Atención de enfermedades mentales y del comportamiento por consumo de sustancias psicoactivas

### Costa Rica Cantidad de personas egresadas de tratamiento residencial en ONG según sexo y edad Enero 2022

Grupos de edad	Mes	Total
	Enero	
Menos de 18 años	5	5
18-19 años	4	4
20-24 años	20	20
25-29 años	39	39
30-34 años	57	57
35-39 años	29	29
40-44 años	28	28
45-49 años	19	19
50-54 años	18	18
55-59 años	23	23
60 años y más	27	27
<b>Total</b>	<b>269</b>	<b>269</b>

Fuente: PENSTAT. Instituto Costarricense sobre Drogas con información proporcionada por las ONG autorizadas por el IAFA

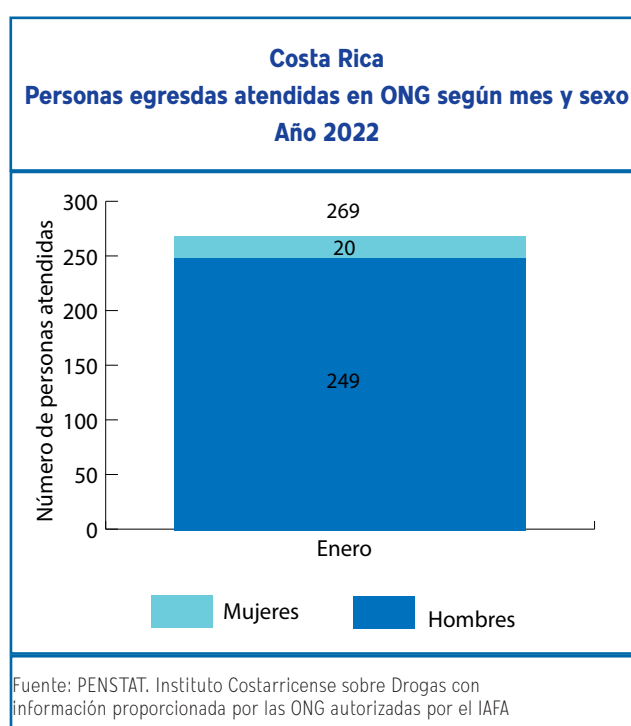

**Costa Rica**  
**Cantidad de personas egresadas de tratamiento residencial en ONG según sexo y edad**  
**Enero 2022**

Mes	Tipo de sustancia					Total
	Alcohol	Crack	Marihuana	Cocaína	Otros <sup>1</sup>	
Enero	149	71	21	20	8	269
<b>Total</b>	<b>149</b>	<b>71</b>	<b>21</b>	<b>20</b>	<b>8</b>	<b>269</b>

Fuente: PENSTAT. Instituto Costarricense sobre Drogas con información proporcionada por las ONG autorizadas por el IAFA

<sup>1</sup> Incluye tabaco; medicamentos opiáceos y tranquilizantes, sedantes o hipnóticos; además de mezclas tales como: Cocaína + cannabis (marihuana), Cocaína + alcohol

## Decomisos de drogas

**Costa Rica**  
**Cantidad decomisada según zona geográfica y zonas de interés por**  
**tipo de droga y de sustancia química controlada**  
**Enero 2022**

Zona geográfica	Cocaína (kg)	Crack piedras <sup>1</sup>	Plantas de Cannabis	Marihuana picadura (kg)	Hachís <sup>4</sup> (kg)	Heroína (kg)	ETA dosis <sup>2</sup>	LSD dosis <sup>3</sup>	Ketamina* (eventos)
San José	2,40	13123	0	13,02	0,000	0,0	300	13	0
Alajuela	1,02	4190	41	18,79	0,0	0,0	31	1	0
Cartago	0,11	2569	381	1,54	0,0	0,0	71	19	0
Heredia	0,02	833	0	0,67	0,000	0,001	31	1	0
Guanacaste	0,07	879	0	10,56	0,0	0,0	141	5	1
Puntarenas	0,11	3124	0	10,59	0,0	0,0	70	51	0
Limón	280,69	2495	153055	2,06	0,0	0,0	70	4	0
Costa Pacífica	2132,11	0	0	1779,27	0,0	0,0	0	0	0
Costa Atlántica	372,00	0	0	0,00	0,0	0,0	0	0	0
Sistema Penitenciario	4,31	3013	0	10,45	0,0	0,0	0	0	0
No indica	0,00	0	0	0,00	0,0	0,0	0	0	0
<b>TOTAL</b>	<b>2 792,8</b>	<b>30 226</b>	<b>153 477</b>	<b>1 847,0</b>	<b>0,000</b>	<b>0,001</b>	<b>714</b>	<b>94</b>	<b>1</b>

Fuente: Información proporcionada por Ministerio de Seguridad Pública (D.I.P.O.L.), Policía de Control de Drogas (PCD) y Oficina de Planes y Operaciones del OIJ (OPO) y Policías Municipales.

Elaboración propia. Unidad de Información y Estadística Nacional sobre Drogas

1: una piedra de crack pesa aproximadamente 0,15 g

2: ETA- Estimulantes de tipo anfetamínico, Cada dosis equivale a una tableta

3: Equivale a una dosis de LSD

4: Resina de Cannabis que contiene de 2% a 10% de THC (Tetrahidrocannabinol)

\*) Eventos registrados cuyas cantidades se encuentran en proceso de estandarización

En el Anexo se muestran los datos de decomisos por cantón y distrito para Marihuana, Cocaína y Crack

### Costa Rica Marihuana en picadura decomisada (kg) 2021 - 2022

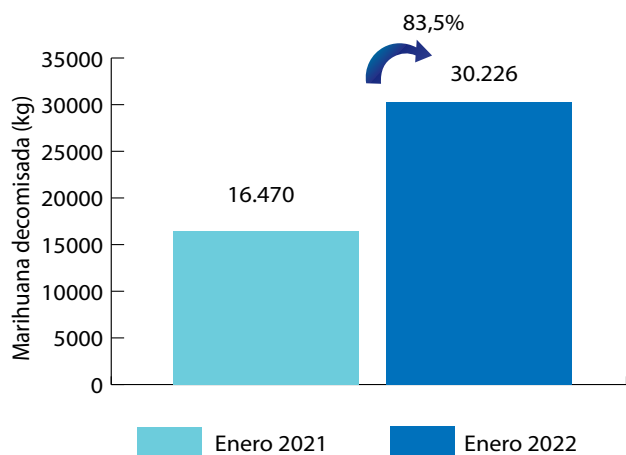

Fuente: DIPOL, PCD, OIJ

### Costa Rica Marihuana en picadura decomisada (kg) por zona geográfica y zonas de interés Enero 2022

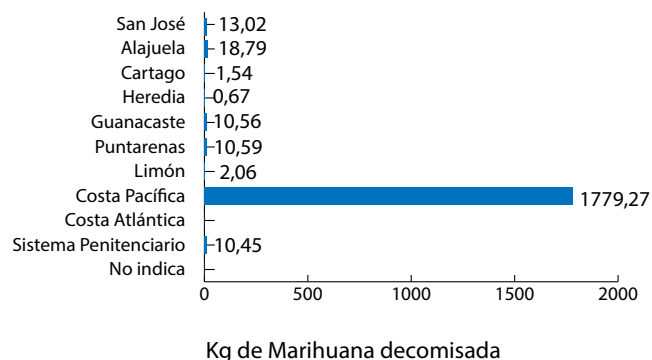

Fuente: DIPOL, PCD, OIJ

### Costa Rica Cocaína decomisada (kg) 2021 - 2022

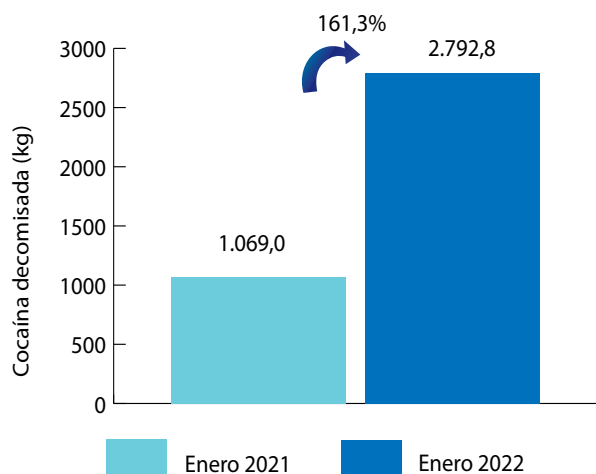

Fuente: DIPOL, PCD, OIJ

### Costa Rica Cocaína decomisada (kg) por zona geográfica y zonas de interés Enero 2022

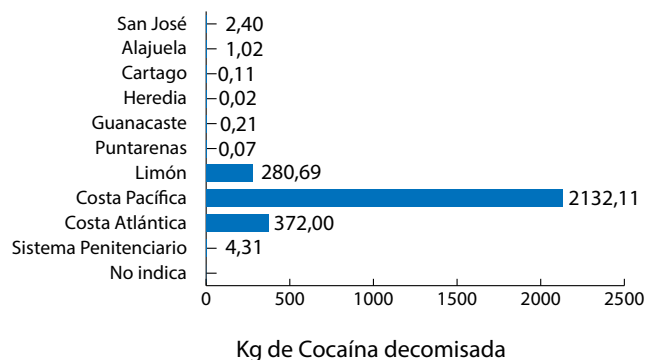

Fuente: DIPOL, PCD, OIJ

**Costa Rica**  
**Crack decomisado (piedras)**  
**2021 - 2022**

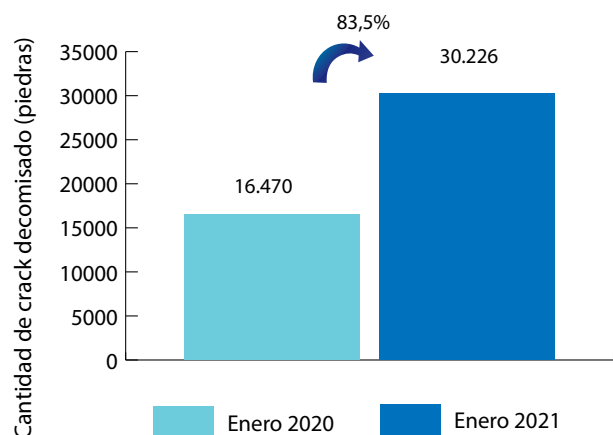

Fuente: DIPOL, PCD, OIJ

**Costa Rica**  
**Crack decomisado (piedras) por zona**  
**geográfica y zonas de interés**  
**Enero 2022**

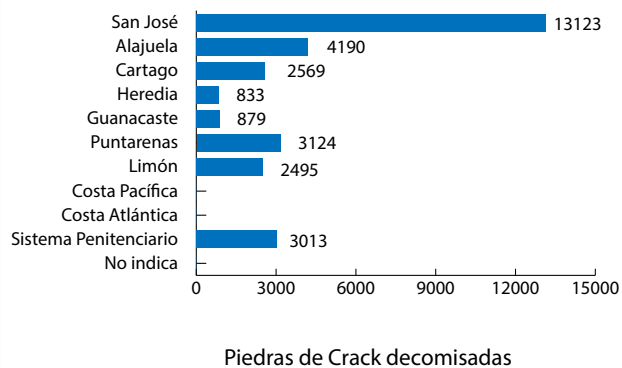

Fuente: DIPOL, PCD, OIJ

**Costa Rica**  
**Cantidad decomisada según año por tipo de droga**  
**1990 - 2022<sup>a</sup>**

Año	Cocaína (kg)	Crack pldras1	Plantas de Cannabis	Marihuana picadura (kg)	Hachís4 (kg)	Heroína (kg)	ETA dosis2	LSD dosis3
1990	848,51	0	235.425	148,1	0,0	0,0	0	0
1991	366,60	171	328.534	59,2	0,0	0,0	0	0
1992	1.754,00	8.901	665.147	32,4	0,0	6,6	0	0
1993	534,60	11.421	453.893	3.789,0	0,0	1,8	0	0
1994	1.383,60	12.241	203.965	141,6	0,0	19,3	0	0
1995	477,11	24.400	402.040	1.123,0	0,0	11,3	0	0
1996	1.993,01	33.936	110.002	451,7	0,0	17,7	0	0
1997	7.857,50	52.170	176.117	533,1	0,0	25,5	0	0
1998	7.387,14	52.247	733.089	469,3	0,0	13,6	0	0
1999	1.998,72	56.514	2.153.645	1.693,6	0,0	2,4	0	0
2000	5.870,73	64.998	2.048.421	1.140,1	0,0	7,8	195	1.046
2001	1.749,00	58.948	1.906.454	2.887,0	0,0	20,3	557	277
2002	2.995,00	100.381	1.235.119	728,8	0,0	61,8	83	0
2003	4.291,90	80.579	981.168	1.779,3	0,0	121,3	1.341	0
2004	4.544,84	85.393	551.388	2.967,1	0,0	68,1	1.622	0
2005	7.029,69	134.540	1.269.060	1.583,8	0,0	50,7	138	0
2006	23.330,37	179.080	661.087	2.454,0	0,0	87,7	5.968	0
2007	32.435,10	135.691	2.328.560	4.786,4	1,5	16,7	19.021	0
2008	16.167,57	201.097	1.421.873	4.809,0	0,00	94,3	346	117
2009	20.887,3	209.043	1.992.214	2.064,3	0,001	17,1	416	0
2010	11.265,7	198.943	2.054.190	575,9	0,300	109,5	374	0
2011	8.952,9	162.030	1.489.259	1.582,2	0,0	4,6	19.183	16
2012	15.596,1	156.812	965.320	3.070,5	0,0	13,0	293	5
2013	20.458,4	164.534	1.461.747	4.123,4	0,0	4,0	12.342	851
2014	26.876,5	180.674	882.554	12.005,3	0,0	3,4	237	15.666
2015	17.035,3	184.214,4	1.727.175,0	6.422,1	0,0	30,5	406,0	158,0
2016	23.244,09	229.412	2.122.922	12.204,98	0,19	0,04	3.512	101
2017	28.316,01	326.613	1.922.318	7.367,11	0,00	0,02	53.992	1.327
2018	28.202,70	324.427	1.346.273	6.347,33	0,03	0,00	54.203	845
2019	31.132,02	283.400	1.419.495	16.815,38	0,00	0,00	42.485	332
2020	47.127,36	292.103	367.397	12.552,30	0,01	0,00	20.551	506
2021	44.312,10	360.020	816.192	21.660,19	0,01	0,52	7.968	682
2022 <sup>a</sup>	2.792,83	30.226	153.477,00	1.846,95	0,00	0,001	714	179

Fuente: Planes y Operaciones del OIJ (OPO) y Policías Municipales. Elaboración propia. Unidad de Información y Estadística Nacional sobre Drogas.

Nota: Datos sujetos a variación por parte de las fuentes primarias

1: una piedra de crack pesa aproximadamente 0,15 g

2: Cada dosis equivale a una tableta

3: Equivale a una dosis de LSD

4: Resina de Cannabis que contiene de

2% a 10% de THC (Tetrahidrocannabinol)

a: Acumulado hasta 31 Enero 2022

Se han decomisado también en el 2011 un total de 2398 cajetas de crack y 65 unidades de cloridrato de tramadol



## Personas detenidas por tráfico de drogas

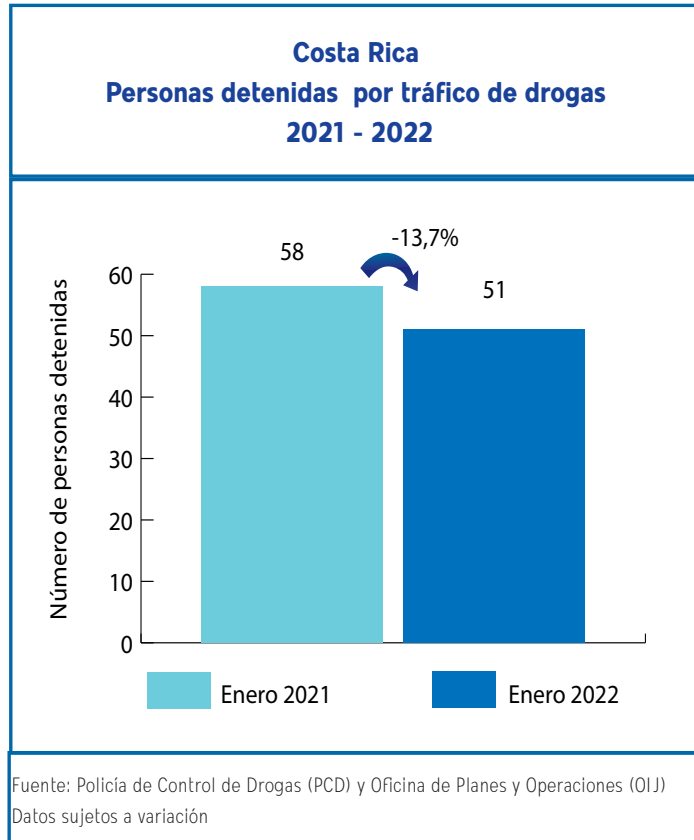
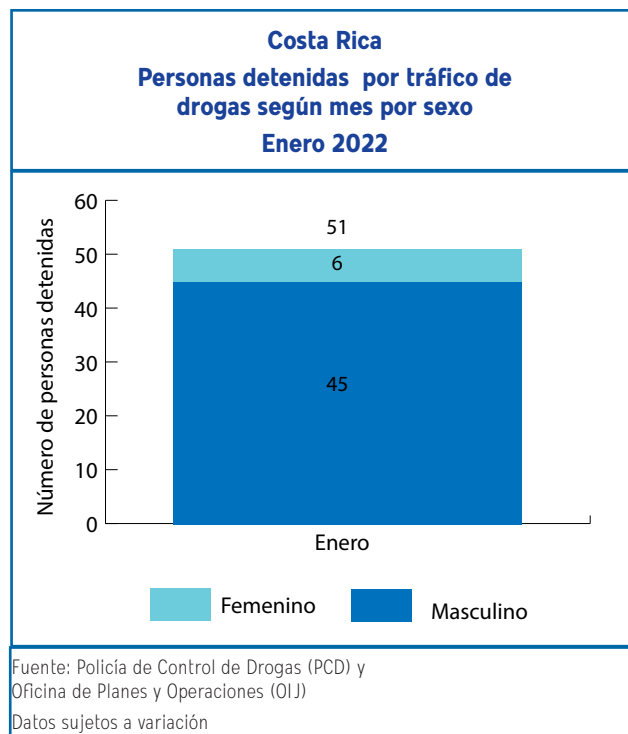
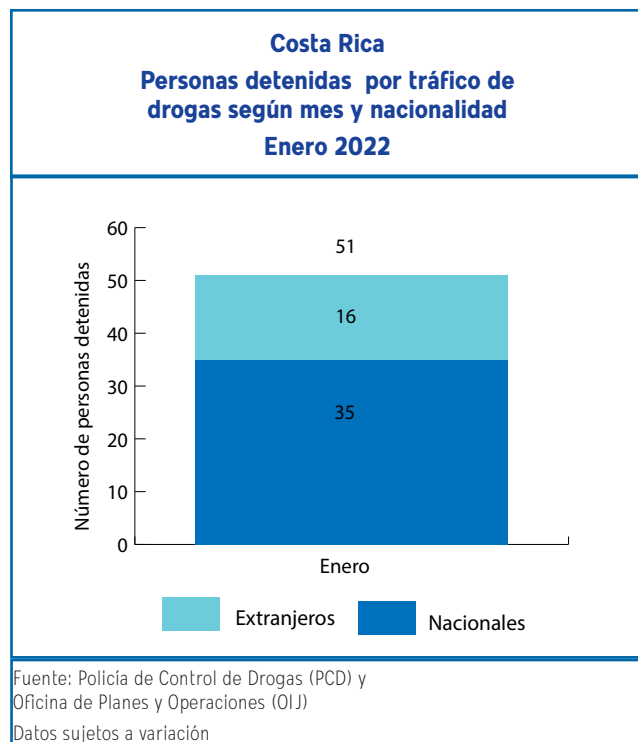

## Organizaciones desarticuladas

### Costa Rica Organizaciones desarticuladas Enero 2022

Organizaciones desarticuladas

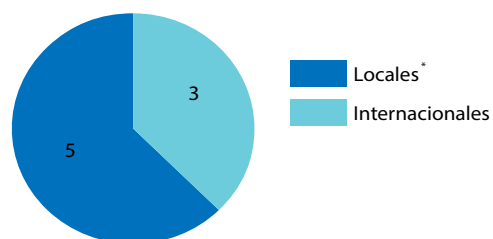

\* 0 de las cuales corresponden a narcofamilias

Fuente: Policía de Control de Drogas (PCD) Ministerio de Seguridad Pública

### Costa Rica Organizaciones desarticuladas 2021 - 2022

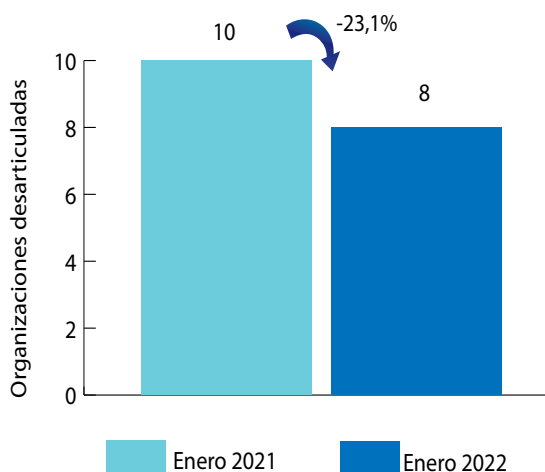

Fuente: Policía de Control de Drogas (PCD) Ministerio de Seguridad Pública

## Sistema de Emergencias 9-1-1

Los reportes se relacionan con incidentes que se refieren a venta, consumo, transporte y almacenamiento. Se incluyen denuncias de hechos ya ocurridos como aquellos en proceso.

### Costa Rica Eventos reportados al 911 2021 - 2022

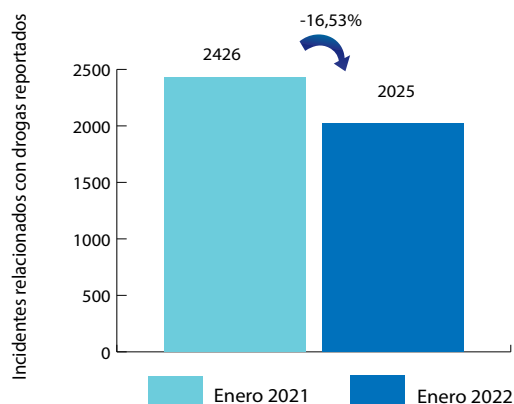

Fuente: Sistema de Emergencias 9-1-1

### Costa Rica Eventos reportados al 911 por Provincia 2021

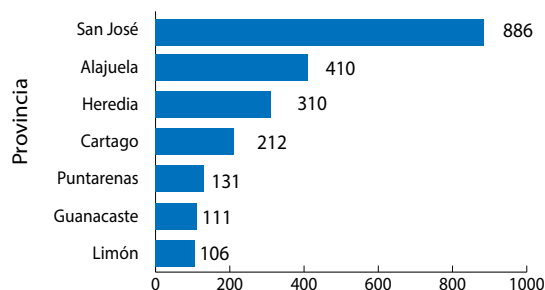

Incidentes relacionados con drogas reportados al 9-1-1

Fuente: Sistema de Emergencias 9-1-1

## Armas de fuego decomisadas

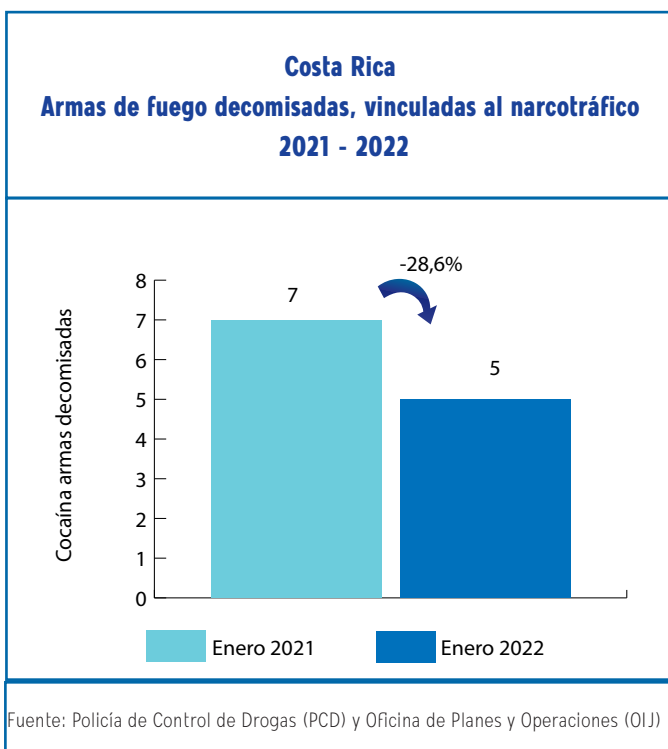
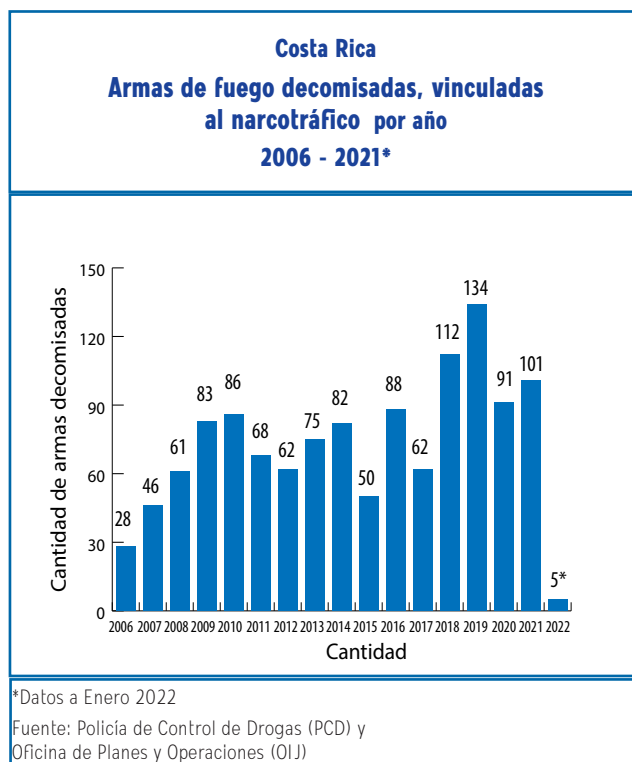
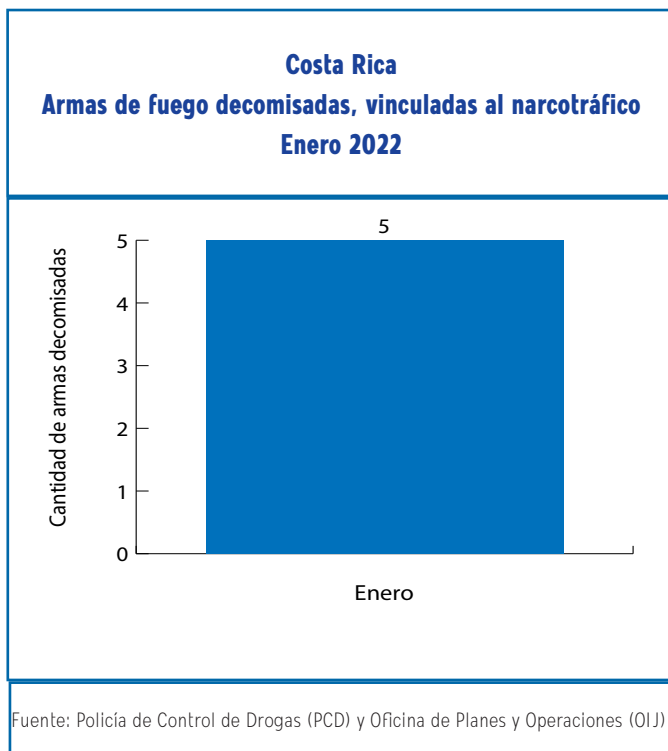

## Bienes decomisados

Bienes decomisados: Son todos aquellos bienes que de manera provisional la autoridad judicial retiene, asegura o anota en el caso de bienes registrables, hasta que se defina su situación judicial en el proceso penal.

### Costa Rica Cantidad decomisada según mes por tipo de bien Enero 2022

Mes	Herramienta	Equipo	Mobiliario	Joya	Objeto	Embarcación	Electrónicos	Electrodoméstico	Inmueble	Aeronave	Automotor
Enero	0	0	0	4	1	0	0	0	0	0	10
<b>Total</b>	<b>0</b>	<b>0</b>	<b>0</b>	<b>4</b>	<b>1</b>	<b>0</b>	<b>0</b>	<b>0</b>	<b>0</b>	<b>0</b>	<b>10</b>

Fuente: Sistema de Administración de Bienes (SAB), Instituto Costarricense sobre Drogas

### Costa Rica Dineros decomisados, vinculados al narcotráfico Enero 2022

Mes	\$	Colomes	€
Enero	123 395,1	24 730 924,1	0,0
<b>Total</b>	<b>123 395,1</b>	<b>24 730 924,1</b>	<b>0,0</b>

Fuente: Sistema de Administración de Bienes (SAB), Instituto Costarricense sobre Drogas

### Costa Rica Dineros decomisados, vinculados al narcotráfico 2021 - 2022

Tipo de moneda	Enero 2021	Enero 2022	Variación %
\$	1 020 793,0	123 395,1	-87,9%
Colones	363 804 107,0	24 730 924,1	-93,2%
€	0,0	0,0	-

Fuente: Sistema de Administración de Bienes (SAB), Instituto Costarricense sobre Drogas

**Costa Rica**  
**Bienes decomisados, vinculados al narcotráfico**  
**2021 - 2022**

Tipo de bien	Enero 2021	Enero 2022	Variación %
Herramienta	0	0	-
Equipo	0	0	-
Mobiliario	3	0	-100%
Joya	0	4	-
Objeto	2	1	-50%
Embarcación	0	0	-
Electrónicos	2	0	-100%
Electrodoméstico	1	0	-100%
Inmueble	0	0	-
Aeronave	0	0	-
Automotor	28	10	-64%

Fuente: Sistema de Administración de Bienes (SAB), Instituto Costarricense sobre Drogas

## Bienes comisados

Bienes comisados: Son todos aquellos bienes que mediante sentencia firme se ha ordenado que su propiedad y posesión pertenecen al Estado.

**Costa Rica**  
**Cantidad comisada según mes por tipo de bien**  
**Enero 2022**

Mes	Herramienta	Equipo	Mobiliario	Joya	Objeto	Embarcación	Electrónicos	Electrodoméstico	Inmueble	Aeronave	Automotor
Enero	0	0	3	67	0	0	29	2	0	0	5
Total	0	0	3	67	0	0	29	2	0	0	5

Fuente: Sistema de Administración de Bienes (SAB), Instituto Costarricense sobre Drogas

**Costa Rica**  
**Bienes comisados, vinculados al narcotráfico**  
**2021 - 2022**

Tipo de bien	Enero 2021	Enero 2022	Variación %
Herramienta	0	0	-
Equipo	0	0	-
Mobiliario	0	3	-
Joya	4	67	1575%
Objeto	4	0	-100%
Embarcación	0	0	-
Electrónicos	3	29	867%
Electrodoméstico	0	2	-
Inmueble	0	0	-
Aeronave	0	0	-
Automotor	3	5	67%

Fuente: Sistema de Administración de Bienes (SAB), Instituto Costarricense sobre Drogas

**Costa Rica**  
**Dineros comisados, vinculados al narcotráfico**  
**2021 - 2022**

Tipo de moneda	Enero 2021	Enero 2022	Variación %
\$	692,0	10 464,0	1412,1%
Colones	1 771 562,5	5 119 710,0	189,0%
€	0,0	0,0	-

Fuente: Sistema de Administración de Bienes (SAB), Instituto Costarricense sobre Drogas

**Costa Rica**  
**Dineros comisados, vinculados al narcotráfico**  
**Enero 2022**

Mes	\$	Colones	€
Enero	10 464,0	5 119 710,0	0,0
<b>Total</b>	<b>10 464,0</b>	<b>5 119 710,0</b>	<b>0,0</b>

Fuente: Sistema de Administración de Bienes (SAB), Instituto Costarricense sobre Drogas

## Legitimación de capitales

Glosario	
SUJETOS OBLIGADOS	Son todas aquellas personas (físicas o jurídicas) que la ley les señala la responsabilidad de generar un Reporte de Operación Sospechosa.
ROS	Reporte de Operación Sospechosa cuando el sujeto obligado sospecha que los fondos proceden de una actividad criminal delictiva o que están relacionados al financiamiento al terrorismo.
COMISIÓN ROS	Grupo que actúa en forma colegiada conformado analistas de la Unidad de Inteligencia Financiera del Instituto Costarricense sobre Drogas para el análisis de ROS.
ROS RECIBIDOS	Reportes de Operación Sospechosa recibidos de las entidades financieras sujetas a las obligaciones de la Ley N° 8204 y especificadas en los artículos 14, 15 y 15 bis durante un periodo determinado.
ROS ABIERTOS A LA FECHA	Reportes de Operación Sospechosa que se encuentran en trámite de análisis
CASOS EN MONITOREO POR COMISION ROS	Reportes de Operación Sospechosa que se pasan a inclusión en la base de datos pero no procede la generación de un informe completo a las autoridades judiciales.
INSTANCIAS JUDICIALES	Autoridades competentes que reciben los informes de la UIF, tales como el Ministerio Público y Organismo de Investigación Judicial,
ROS CERRADOS EXTERNOS REMITIDOS A INSTANCIAS JUDICIALES	Informes emitidos por la UIF producto de los Reportes de Operación Sospechosa que son enviados a instancias judiciales.

### Costa Rica

#### Reportes de Operación Sospechosa (ROS) según estado del reporte y por tipo de moneda Enero 2022

Estado del Reporte	Cantida de ROS	Colones	\$	€
Recibidos	35	131 382 168,5	8 417 688,15	0,00
Abiertos a la fecha	25	116 927 067,5	8 372 074,00	0,00
Casos en Monitoreo por Comisión ROS	10	14 455 101,0	45 614,15	0,00
Cerrados Externos remitidos a instancias judiciales <sup>1</sup>	26	1 422 875 651,9	34 663 792,17	0,00

Fuente: Unidad de Inteligencia Financiera (UIF), Instituto Costarricense sobre Drogas

1: MONTO TOTAL DE LOS REPORTES REMITIDOS A INSTANCIAS JUDICIALES (incluye los informes de ROS tramitados del mes, más los que se tramitan de otros períodos anteriores)

Costa Rica

Reportes de operación Sospechosa según sujeto obligado por cantidad de eventos y tipo de moneda  
Datos comparativos 2020 vs. 2021

Tipo de bien	Eventos		Colones		₡		€	
	Ene 2021	Ene 2022	Ene 2021	Ene 2022	Ene 2021	Ene 2022	Ene 2021	Ene 2022
Agencias de Seguros	1	0	0,0	0,0	0,0	0,0	0,0	0,0
Bancos	36	26	1,0	131 378 067,5	26 245 928,5	5 636 056,2	0,0	0,0
Cooperativas	1	0	100 000 000,0	0,0	0,0	0,0	0,0	0,0
Superintendencias	1	0	0,0	0,0	0,0	0,0	0,0	0,0
Mutuales	3	0	126 722 353,3	0,0	0,0	0,0	0,0	0,0
Operadoras de Pensiones	0	0	0,0	0,0	0,0	0,0	0,0	0,0
Remesadoras	1	3	0,0	0,0	230 980,6	168 009,0	0,0	0,0
Valores Puesto de Bolsa	1	0	0,0	0,0	0,0	0,0	0,0	0,0
Agencias de vehículos	0	3	0,0	4 100,0	0,0	13 623,0	0,0	0,0
Trust /Fideicomisos	0	1	0,0	0,0	0,0	2 600 000,0	0,0	0,0
Casas de cambio	1	1	0,0	0,0	0,0	0,0	0,0	0,0
Financieras	0	1	0,0	1,0	0,0	0,0	0,0	0,0
Mercado Valores	0	0	0,0	0,0	0,0	0,0	0,0	0,0
Casinos	0	0	0,0	0,0	0,0	0,0	0,0	0,0
Fundación	0	0	0,0	0,0	0,0	0,0	0,0	0,0
Administrador de Fondos de terceros	0	0	0,0	0,0	0,0	0,0	0,0	0,0
<b>Total</b>	<b>45</b>	<b>35</b>	<b>226 722 354</b>	<b>131 382 168</b>	<b>26 476 909</b>	<b>8 417 688</b>	<b>0</b>	<b>0</b>

Fuente: Unidad de Inteligencia Financiera (UIF), Instituto Costarricense sobre Drogas



**Costa Rica**  
**Reportes de Operación Sospechosa según provincia o zona geográfica de interés**  
**Enero 2022**

Provincia	Cantón	Cantidad
San José	Moravia	1
	Escazú	3
	Curridabat	1
	San José	4
	Desamparados	3
	Goicoechea	1
	Montes de Oca	1
	Pérez Zeledón	1
	Aserri	1
	Mora	1
Alajuela	San Carlos	2
	Palmares	1
	Alajuela	2
	Grecia	1
	Atenas	1
	Poás	5
Heredia	San Ramón	1
	San Pablo	1
	Heredia	2
Puntarenas	Barva	1
	Garabito	1
Guanacaste	Carrillo	1
Cartago	Cartago	1
<b>Total</b>		<b>34</b>

Fuente: Unidad de Inteligencia Financiera (UIF), Instituto Costarricense sobre Drogas

## Análisis de sustancias incautadas

**Costa Rica**  
**Nuevas sustancias psicoactivas incautadas**  
**Enero 2022**

Sustancia	Cantidad	Peso	Presentación
Ketamine	1	0,17	Sólido Pulverizado
Ketamine	1	0,21	Sólido Pulverizado
Ketamine	1	0,33	Sólido Pulverizado
Ketamine	2	0,93	Sólido Pulverizado

Fuente: Departamento de Ciencias Forenses, Sección de Química Analítica, Organismo de Investigación Judicial (OIJ)

## Anexo

### Indicadores por distrito y cantón relacionados con drogas

Cantón Distrito	Cocaína eventos	Cocaína kg	Crack eventos	Crack piedras	Marihuana eventos	Marihuana kg
<b>ALAJUELA</b>	<b>46</b>	<b>0,9645</b>	<b>153</b>	<b>2 470</b>	<b>323</b>	<b>6,2850</b>
ALAJUELA	7	0,0365	67	480	65	0,0787
SAN JOSÉ	6	0,00175	12	571	56	0,0366
CARRIZAL	0	0	0	0	2	0,0010
SAN ANTONIO	2	0,0005	13	162	28	0,0595
GUÁCIMA	3	0,0035	8	506	35	0,1506
SAN ISIDRO	0	0	3	13	10	0,0244
SABANILLA	1	0,0005	2	28	8	0,0110
SAN RAFAEL	3	0,00375	9	45	24	0,0351
RÍO SEGUNDO	12	0,83175	6	37	42	5,8401
DESAMPARADOS	5	0,08125	19	404	19	0,0125
TURRÚCARES	0	0	1	1	6	0,0065
TAMBOR	6	0,00475	12	220	27	0,0281
GARITA	1	0,00025	1	3	1	0,0010
SARAPIQUÍ	0	0	0	0	0	0,0000
<b>SAN RAMON</b>	<b>5</b>	<b>0,003</b>	<b>19</b>	<b>271</b>	<b>75</b>	<b>0,1131</b>
SAN RAMÓN	4	0,00175	8	235	34	0,0410
SANTIAGO	0	0	0	0	0	0,0000
SAN JUAN	0	0	3	13	9	0,0336
PIEADAS NORTE	0	0	0	0	2	0,0005
PIEADAS SUR	0	0	0	0	2	0,0040
SAN RAFAEL	0	0	0	0	7	0,0065
SAN ISIDRO	1	0,00125	6	10	7	0,0050
ÁNGELES	0	0	0	0	1	0,0010
ALFARO	0	0	1	12	5	0,0065
VOLIO	0	0	0	0	1	0,0085
CONCEPCIÓN	0	0	0	0	0	0,0000
ZAPOTAL	0	0	0	0	0	0,0000
PEÑAS BLANCAS	0	0	1	1	7	0,0065

Cantón Distrito	Cocaína eventos	Cocaína kg	Crack eventos	Crack piedras	Marihuana eventos	Marihuana kg
<b>GRECIA</b>	<b>4</b>	<b>0,0045</b>	<b>12</b>	<b>127</b>	<b>36</b>	<b>11,5915</b>
GRECIA	3	0,00075	7	68	21	11,5245
SAN ISIDRO	0	0	0	0	0	0,0000
SAN JOSÉ	0	0	0	0	4	0,0325
SAN ROQUE	0	0	4	43	1	0,0005
TACARES	0	0	0	0	3	0,0139
PUENTE DE PIEDRA	1	0,00375	1	16	5	0,0186
BOLIVAR	0	0	0	0	2	0,0015
<b>RÍO CUARTO</b>	<b>1</b>	<b>0,0005</b>	<b>1</b>	<b>5</b>	<b>13</b>	<b>0,0165</b>
RIO CUARTO	<b>1</b>	<b>0,0005</b>	<b>1</b>	<b>5</b>	<b>11</b>	<b>0,011</b>
SANTA RITA	0	0	0	0	1	0,0025
SANTA ISABEL	0	0	0	0	1	0,003
<b>SAN MATEO</b>	<b>0</b>	<b>0</b>	<b>2</b>	<b>3</b>	<b>3</b>	<b>0,0015</b>
SAN MATEO	0	0	2	3	1	0,0005
DESMONTE	<b>0</b>	<b>0</b>	<b>0</b>	<b>0</b>	<b>0</b>	<b>0,0000</b>
JESÚS MARÍA	0	0	0	0	0	0,0000
LABRADOR	0	0	0	0	2	0,0010
<b>ATENAS</b>	<b>1</b>	<b>0,00025</b>	<b>0</b>	<b>0</b>	<b>17</b>	<b>0,0366</b>
ATENAS	1	0,00025	0	0	10	0,0106
JESÚS	0	0	0	0	2	0,0055
MERCEDES	0	0	0	0	3	0,0195
SAN ISIDRO	0	0	0	0	0	0,0000
CONCEPCIÓN	0	0	0	0	1	0,0005
SAN JOSÉ	<b>0</b>	<b>0</b>	<b>0</b>	<b>0</b>	<b>0</b>	<b>0,0000</b>
SANTA EULALIA	0	0	0	0	1	0,0005
ESCOBAL	0	0	0	0	0	0,0000
<b>NARANJO</b>	<b>2</b>	<b>0,00925</b>	<b>6</b>	<b>54</b>	<b>45</b>	<b>0,0826</b>
NARANJO	2	0,0093	3	46	25	0,0575
SAN MIGUEL	0	0	1	1	7	0,0055
SAN JOSÉ	0	0	0	0	0	0,0000
CIRRÍ SUR	0	0	0	0	0	0,0000
SAN JERÓNIMO	0	0	1	1	6	0,0101
SAN JUAN	0	0	0	0	1	0,0030
EL ROSARIO	0	0	0	0	4	0,0020
PALMITOS	0	0	1	6	2	0,0045

Cantón Distrito	Cocaína eventos	Cocaína kg	Crack eventos	Crack piedras	Marihuana eventos	Marihuana kg
<b>PALMARES</b>	<b>12</b>	<b>0,00425</b>	<b>46</b>	<b>295</b>	<b>62</b>	<b>0,1536</b>
PALMARES	0	0	27	207	26	0,1231
ZARAGOZA	5	0,002	3	21	9	0,0065
BUENOS AIRES	1	0,00025	1	3	9	0,0075
SANTIAGO	0	0	1	6	3	0,0050
CANDELARIA	3	0,001	0	0	4	0,0025
ESQUIPULAS	3	0,001	9	44	6	0,0040
LA GRANJA	0	0	5	14	5	0,0050
<b>POAS</b>	<b>4</b>	<b>0,00625</b>	<b>6</b>	<b>57</b>	<b>30</b>	<b>0,0428</b>
SAN PEDRO	1	0,00025	3	14	11	0,0228
SAN JUAN	0	0	0	0	4	0,0035
SAN RAFAEL	0	0	0	0	3	0,0015
CARRILLOS	3	0,006	1	24	8	0,0120
SABANA REDONDA	0	0	2	19	4	0,0030
<b>OROTINA</b>	<b>4</b>	<b>0,00125</b>	<b>7</b>	<b>39</b>	<b>37</b>	<b>0,0246</b>
OROTINA	2	0,00075	6	38	23	0,0186
EL MASTATE	0	0	0	0	0	0,0000
HACIENDA VIEJA	0	0	1	1	3	0,0011
COYOLAR	2	0,0005	0	0	11	0,0050
LA CEIBA	0	0	0	0	0	0,0000
<b>SAN CARLOS</b>	<b>22</b>	<b>0,0115</b>	<b>41</b>	<b>486</b>	<b>106</b>	<b>0,2298</b>
QUESADA	0	0	7	190	38	0,0780
FLORENCIA	1	0,001	0	0	3	0,0055
BUENAVISTA	0	0	0	0	0	0,0000
AGUAS ZARCAS	1	0,00025	4	16	8	0,0117
VENECIA	0	0	0	0	1	0,0005
PITAL	1	0,00025	2	2	0	0,0000
LA FORTUNA	18	0,00975	24	186	40	0,0895
LA TIGRA	0	0	0	0	2	0,0020
LA PALMERA	0	0	1	10	3	0,0265
VENADO	0	0	0	0	0	0,0000
CUTRIS	0	0	0	0	3	0,0086
MONTERREY	0	0	0	0	0	0,0000
POCOSOL	1	0,00025	3	82	8	0,0076

Cantón Distrito	Cocaína eventos	Cocaína kg	Crack eventos	Crack piedras	Marihuana eventos	Marihuana kg
<b>ZARCERO</b>	<b>0</b>	<b>0</b>	<b>0</b>	<b>0</b>	<b>3</b>	<b>0,0040</b>
ZARCERO	0	0	0	0	3	0,0040
LAGUNA	0	0	0	0	0	0,0000
TAPESCO	0	0	0	0	0	0,0000
GUADALUPE	0	0	0	0	0	0,0000
PALMIRA	0	0	0	0	0	0,0000
ZAPOTE	0	0	0	0	0	0,0000
BRISAS	0	0	0	0	0	0,0000
<b>VALVERDE VEGA</b>	<b>1</b>	<b>0,00025</b>	<b>4</b>	<b>20</b>	<b>10</b>	<b>0,0393</b>
SARCHÍ NORTE	0	0	3	19	5	0,0268
SARCHÍ SUR	1	0,00025	1	1	2	0,0040
TORA AMARILLO	0	0	0	0	0	0,0000
SAN PEDRO	0	0	0	0	3	0,0085
RODRÍGUEZ	0	0	0	0	0	0,0000
<b>UPALA</b>	<b>6</b>	<b>0,0147</b>	<b>22</b>	<b>289</b>	<b>19</b>	<b>0,1151</b>
UPALA	2	0,0132	20	279	9	0,1046
AGUAS CLARAS	0	0	2	10	3	0,0020
SAN JOSÉ	1	0,00025	0	0	2	0,0010
BIJAGUA	0	0	0	0	0	0,0000
DELICIAS	1	0,00025	0	0	2	0,0015
DOS RÍOS	0	0	0	0	0	0,0000
YOLILLAL	0	0	0	0	0	0,0000
CANALETE	2	0,001	0	0	3	0,0060
<b>LOS CHILES</b>	<b>2</b>	<b>0,0005</b>	<b>6</b>	<b>74</b>	<b>11</b>	<b>0,0195</b>
LOS CHILES	2	0,0005	4	48	9	0,0070
CAÑO NEGRO	0	0	0	0	0	0,0000
EL AMPARO	0	0	2	26	2	0,0125
SAN JORGE	0	0	0	0	0	0,0000
<b>GUATUSO</b>	<b>2</b>	<b>0,00225</b>	<b>0</b>	<b>0</b>	<b>18</b>	<b>0,0337</b>
SAN RAFAEL	2	0,00225	0	0	15	0,0312
BUENAVISTA	0	0	0	0	0	0,0000
COTE	0	0	0	0	0	0,0000
KATIRA	0	0	0	0	3	0,0025

Cantón Distrito	Cocaína eventos	Cocaína kg	Crack eventos	Crack piedras	Marihuana eventos	Marihuana kg
<b>CARTAGO</b>	<b>14</b>	<b>0,08925</b>	<b>65</b>	<b>1 361</b>	<b>195</b>	<b>0,3416</b>
ORIENTAL	1	0,00025	5	34	40	0,0756
OCCIDENTAL	1	0,0005	7	40	32	0,0463
CARMEN	1	0,0035	1	2	8	0,0106
SAN NICOLÁS	2	0,0005	5	38	19	0,0400
AGUACALIENTE	6	0,00375	42	184	61	0,0941
GUADALUPE	1	0,0005	5	1 063	8	0,0380
CORRALILLO	0	0	0	0	6	0,0065
TIERRA BLANCA	0	0	0	0	2	0,0040
DULCE NOMBRE	0	0	0	0	13	0,0146
LLANO GRANDE	0	0	0	0	6	0,0120
QUEBRADILLA	2	0,08025	0	0	0	0,0000
<b>PARAISO</b>	<b>7</b>	<b>0,00425</b>	<b>54</b>	<b>418</b>	<b>73</b>	<b>0,1407</b>
PARAÍSO	2	0,00075	7	148	32	0,0431
SANTIAGO	0	0	1	13	2	0,0025
OROSI	1	0,0005	2	5	1	0,0035
CACHÍ	0	0	2	9	6	0,0180
LLANOS DE SANTA LUCÍA	4	0,003	42	243	32	0,0736
<b>LA UNION</b>	<b>7</b>	<b>0,0045</b>	<b>25</b>	<b>120</b>	<b>96</b>	<b>0,1547</b>
TRES RÍOS	2	0,00125	5	39	16	0,0190
SAN DIEGO	1	0,0015	1	17	27	0,0470
SAN JUAN	0	0	0	0	1	0,0005
SAN RAFAEL	1	0,0005	3	10	17	0,0411
CONCEPCIÓN	2	0,00075	6	14	14	0,0121
DULCE NOMBRE	0	0	7	35	6	0,0070
SAN RAMÓN	0	0	1	1	3	0,0035
RÍO AZUL	1	0,0005	2	4	12	0,0246
<b>JIMENEZ</b>	<b>1</b>	<b>0,00139</b>	<b>0</b>	<b>0</b>	<b>39</b>	<b>0,1040</b>
JUAN VIÑAS	1	0,00139	0	0	21	0,0785
TUCURRIQUE	0	0	0	0	5	0,0070
PEJIBAYE	0	0	0	0	13	0,0185

Cantón Distrito	Cocaína eventos	Cocaína kg	Crack eventos	Crack piedras	Marihuana eventos	Marihuana kg
<b>TURRIALBA</b>	<b>3</b>	<b>0,00075</b>	<b>20</b>	<b>320</b>	<b>62</b>	<b>0,6308</b>
TURRIALBA	2	0,0005	10	113	45	0,5608
LA SUIZA	0	0	1	9	3	0,0010
PERALTA	0	0	0	0	0	0,0000
SANTA CRUZ	0	0	0	0	0	0,0000
SANTA TERESITA	0	0	0	0	3	0,0025
PAVONES	0	0	3	6	3	0,0085
TUIS	0	0	1	65	0	0,0000
TAYUTIC	0	0	0	0	3	0,0410
SANTA ROSA	0	0	0	0	1	0,0025
TRES EQUIS	1	0,00025	0	0	0	0,0000
LA ISABEL	0	0	5	127	4	0,0145
CHIRRIPO	0	0	0	0	0	0,0000
<b>ALVARADO</b>	<b>4</b>	<b>0,0015</b>	<b>19</b>	<b>65</b>	<b>12</b>	<b>0,0061</b>
PACAYAS	0	0	2	3	1	0,0005
CERVANTES	4	0,0015	17	62	10	0,0051
CAPELLADES	0	0	0	0	1	0,0005
<b>OREAMUNO</b>	<b>2</b>	<b>0,00125</b>	<b>3</b>	<b>96</b>	<b>12</b>	<b>0,0265</b>
SAN RAFAEL	2	0,00125	2	92	11	0,0260
COT	0	0	0	0	0	0,0000
POTRERO CERRADO	0	0	0	0	0	0,0000
CIPRESES	0	0	1	4	0	0,0000
SANTA ROSA	0	0	0	0	1	0,0005
<b>EL GUARCO</b>	<b>2</b>	<b>0,0032</b>	<b>4</b>	<b>189</b>	<b>12</b>	<b>0,1395</b>
EL TEJAR	1	0,0027	0	0	7	0,1310
SAN ISIDRO	1	0,0005	3	187	3	0,0070
TOBOSI	0	0	1	2	2	0,0015
PATIO DE AGUA	0	0	0	0	0	0,0000
<b>LIBERIA</b>	<b>6</b>	<b>0,006</b>	<b>12</b>	<b>242</b>	<b>44</b>	<b>0,1341</b>
LIBERIA	5	0,0045	11	241	31	0,1070
CAÑAS DULCES	1	0,0015	0	0	2	0,0125
MAYORGA	0	0	1	1	3	0,0045
NACASCOLO	0	0	0	0	6	0,0071
CURUBANDÉ	0	0	0	0	2	0,0030

Cantón Distrito	Cocaína eventos	Cocaína kg	Crack eventos	Crack piedras	Marihuana eventos	Marihuana kg
<b>NICOYA</b>	<b>11</b>	<b>0,004</b>	<b>5</b>	<b>32</b>	<b>41</b>	<b>0,0701</b>
NICOYA	7	0,0025	4	30	22	0,0221
MANSIÓN	0	0	0	0	1	0,0055
SAN ANTONIO	1	0,00025	0	0	4	0,0025
QUEBRADA HONDA	0	0	0	0	0	0,0000
SÁMARA	2	0,001	0	0	11	0,0221
NOSARA	1	0,00025	1	2	3	0,0180
BELÉN DE NOSARITA	0	0	0	0	0	0,0000
<b>SANTA CRUZ</b>	<b>40</b>	<b>0,03951</b>	<b>17</b>	<b>142</b>	<b>153</b>	<b>0,4302</b>
SANTA CRUZ	11	0,0184	8	41	51	0,1131
BOLSÓN	0	0	0	0	1	0,0005
VEINTISIETE DE ABRIL	4	0,001	1	1	11	0,0279
TEMPATE	0	0	0	0	3	0,0030
CARTAGENA	0	0	0	0	0	0,0000
CUAJINIQUIL	0	0	0	0	0	0,0000
DIRIÁ	0	0	1	6	1	0,0005
CABO VELAS	4	0,001	2	21	21	0,0181
TAMARINDO	21	0,01911	5	73	65	0,2672
<b>BAGACES</b>	<b>2</b>	<b>0,00125</b>	<b>14</b>	<b>300</b>	<b>4</b>	<b>0,0230</b>
BAGACES	1	0,00025	12	293	2	0,0045
LA FORTUNA	1	0,001	1	4	2	0,0185
MOGOTE	0	0	0	0	0	0,0000
RÍO NARANJO	0	0	1	3	0	0,0000
<b>CARRILLO</b>	<b>15</b>	<b>0,00575</b>	<b>17</b>	<b>102</b>	<b>55</b>	<b>0,0612</b>
FILADELFIA	0	0	1	3	2	0,0051
PALMIRA	3	0,00075	2	4	3	0,0015
SARDINAL	11	0,0045	7	65	45	0,0487
BELÉN	1	0,0005	7	30	5	0,0060
<b>CAÑAS</b>	<b>2</b>	<b>0,001</b>	<b>0</b>	<b>0</b>	<b>9</b>	<b>0,0283</b>
CAÑAS	2	0,001	0	0	8	0,0278
PALMIRA	0	0	0	0	0	0,0000
SAN MIGUEL	0	0	0	0	0	0,0000
BEBEDERO	0	0	0	0	1	0,0005
POROZAL	0	0	0	0	0	0,0000



Cantón Distrito	Cocaína eventos	Cocaína kg	Crack eventos	Crack piedras	Marihuana eventos	Marihuana kg
<b>ABANGARES</b>	<b>6</b>	<b>0,004</b>	<b>9</b>	<b>53</b>	<b>80</b>	<b>9,6057</b>
LAS JUNTAS	3	0,00225	8	51	17	9,4001
SIERRA	0	0	0	0	2	0,0006
SAN JUAN	2	0,0015	0	0	59	0,2026
COLORADO	1	0,00025	1	2	2	0,0025
<b>TILARAN</b>	<b>2</b>	<b>0,0005</b>	<b>1</b>	<b>4</b>	<b>17</b>	<b>0,0469</b>
TILARÁN	2	0,0005	1	4	8	0,0161
QUEBRADA GRANDE	0	0	0	0	0	0,0000
TRONADORA	0	0	0	0	2	0,0010
SANTA ROSA	0	0	0	0	2	0,0034
LÍBANO	0	0	0	0	0	0,0000
TIERRAS MORENAS	0	0	0	0	3	0,0249
ARENAL	0	0	0	0	2	0,0015
<b>NANDAYURE</b>	<b>2</b>	<b>0,0018</b>	<b>0</b>	<b>0</b>	<b>46</b>	<b>0,1271</b>
CARMONA	0	0	0	0	1	0,0010
SANTA RITA	0	0	0	0	6	0,0170
ZAPOTAL	0	0	0	0	6	0,0266
SAN PABLO	1	0,0005	0	0	15	0,0520
PORVENIR	0	0	0	0	0	0,0000
BEJUCO	1	0,0013	0	0	18	0,0306
<b>LA CRUZ</b>	<b>2</b>	<b>0,0035</b>	<b>2</b>	<b>4</b>	<b>16</b>	<b>0,0251</b>
LA CRUZ	1	0,003	1	3	8	0,0195
SANTA CECILIA	1	0,0005	1	1	6	0,0041
LA GARITA	0	0	0	0	0	0,0000
SANTA ELENA	0	0	0	0	2	0,0015
<b>HOJANCHA</b>	<b>1</b>	<b>0,0005</b>	<b>0</b>	<b>0</b>	<b>5</b>	<b>0,0040</b>
HOJANCHA	1	0,0005	0	0	3	0,0025
MONTE ROMO	0	0	0	0	0	0,0000
PUERTO CARRILLO	0	0	0	0	2	0,0015
HUACAS	0	0	0	0	0	0,0000
<b>HEREDIA</b>	<b>10</b>	<b>0,0065</b>	<b>24</b>	<b>316</b>	<b>72</b>	<b>0,2373</b>
HEREDIA	3	0,00375	6	65	11	0,0225
MERCEDES	0	0	0	0	5	0,0060
SAN FRANCISCO	3	0,0015	18	251	50	0,1863
ULLOA	4	0,00125	0	0	6	0,0225
VARABLANCA	0	0	0	0	0	0,0000

Cantón Distrito	Cocaína eventos	Cocaína kg	Crack eventos	Crack piedras	Marihuana eventos	Marihuana kg
<b>BARVA</b>	<b>1</b>	<b>0,00025</b>	<b>1</b>	<b>14</b>	<b>12</b>	<b>0,0091</b>
BARVA	0	0	0	0	5	0,0060
SAN PEDRO	1	0,00025	1	14	3	0,0011
SAN PABLO	0	0	0	0	0	0,0000
SAN ROQUE	0	0	0	0	0	0,0000
SANTA LUCÍA	0	0	0	0	0	0,0000
SAN JOSÉ DE LA MONTAÑA	0	0	0	0	4	0,0020
<b>SANTO DOMINGO</b>	<b>1</b>	<b>0,00025</b>	<b>7</b>	<b>81</b>	<b>19</b>	<b>0,0340</b>
SANTO DOMINGO	0	0	2	17	3	0,0120
SAN VICENTE	0	0	1	16	2	0,0015
SAN MIGUEL	0	0	0	0	2	0,0020
PARACITO	0	0	0	0	1	0,0010
SANTO TOMÁS	0	0	3	29	5	0,0079
SANTA ROSA	0	0	1	19	4	0,0081
TURES	0	0	0	0	0	0,0000
PARÁ	1	0,00025	0	0	2	0,0015
<b>SANTA BARBARA</b>	<b>1</b>	<b>0,0005</b>	<b>0</b>	<b>0</b>	<b>8</b>	<b>0,0344</b>
SANTA BÁRBARA	0	0	0	0	3	0,0030
SAN PEDRO	1	0,0005	0	0	0	0,0000
SAN JUAN	0	0	0	0	3	0,0294
JESÚS	0	0	0	0	2	0,0020
SANTO DOMINGO	0	0	0	0	0	0,0000
PURABÁ	0	0	0	0	0	0,0000
<b>SAN RAFAEL</b>	<b>8</b>	<b>0,0094</b>	<b>11</b>	<b>194</b>	<b>46</b>	<b>0,1164</b>
SAN RAFAEL	0	0	1	1	7	0,0046
SAN JOSECITO	4	0,0063	8	115	14	0,0223
SANTIAGO	1	0,00025	1	44	5	0,0060
ÁNGELES	3	0,00285	1	34	17	0,0441
CONCEPCIÓN	0	0	0	0	3	0,0394
<b>SAN ISIDRO</b>	<b>7</b>	<b>0,003</b>	<b>6</b>	<b>100</b>	<b>48</b>	<b>0,1201</b>
SAN ISIDRO	1	0,0005	4	9	26	0,0331
SAN JOSÉ	3	0,001	1	51	9	0,0238
CONCEPCIÓN	1	0,00025	0	0	7	0,0500
SAN FRANCISCO	2	0,00125	1	40	6	0,0132
<b>BELEN</b>	<b>0</b>	<b>0</b>	<b>2</b>	<b>6</b>	<b>34</b>	<b>0,0570</b>
SAN ANTONIO	0	0	1	5	10	0,0161
LA RIBERA	0	0	1	1	16	0,0314
LA ASUNCIÓN	0	0	0	0	8	0,0096

Cantón Distrito	Cocaína eventos	Cocaína kg	Crack eventos	Crack piedras	Marihuana eventos	Marihuana kg
<b>FLORES</b>	<b>1</b>	<b>0,00025</b>	<b>0</b>	<b>0</b>	<b>14</b>	<b>0,0183</b>
SAN JOAQUÍN	1	0,00025	0	0	5	0,0048
BARRANTES	0	0	0	0	6	0,0115
LLORENTE	0	0	0	0	3	0,0020
<b>SAN PABLO</b>	<b>0</b>	<b>0</b>	<b>0</b>	<b>0</b>	<b>3</b>	<b>0,0050</b>
SAN PABLO	0	0	0	0	3	0,0050
RINCÓN DE SABANILLA	0	0	0	0	0	0,0000
<b>SARAPIQUI</b>	<b>4</b>	<b>0,0025</b>	<b>10</b>	<b>122</b>	<b>34</b>	<b>0,0430</b>
PUERTO VIEJO	2	0,001	8	67	20	0,0155
LA VIRGEN	0	0	0	0	3	0,0070
LAS HORQUETAS	2	0,0015	2	55	11	0,0205
LLANURAS DEL GASPAR	0	0	0	0	0	0,0000
CUREÑA	0	0	0	0	0	0,0000
<b>LIMON</b>	<b>22</b>	<b>6,02425</b>	<b>37</b>	<b>505</b>	<b>326</b>	<b>0,5206</b>
LIMÓN	21	6,024	35	496	308	0,5026
VALLE DE LA ESTRELLA	0	0	2	9	10	0,0055
RÍO BLANCO	0	0	0	0	2	0,0115
MATAMA	1	0,00025	0	0	6	0,0010
<b>POCOCI</b>	<b>31</b>	<b>274,4795</b>	<b>57</b>	<b>638</b>	<b>109</b>	<b>0,2371</b>
GUÁPILES	10	274,4527	35	251	41	0,0675
JIMÉNEZ	0	0	2	17	2	0,0055
RITA	8	0,00625	8	147	14	0,0365
ROXANA	1	0,00025	4	69	9	0,0400
CARIARI	11	0,02005	8	154	43	0,0877
COLORADO	1	0,00025	0	0	0	0,0000
LA COLONIA	0	0	0	0	0	0,0000
<b>SIQUIRRES</b>	<b>7</b>	<b>0,00775</b>	<b>48</b>	<b>534</b>	<b>120</b>	<b>0,3426</b>
SIQUIRRES	5	0,00425	41	465	95	0,3166
PACUARITO	1	0,001	2	16	6	0,0115
FLORIDA	0	0	1	2	0	0,0000
GERMANIA	0	0	0	0	1	0,0005
EL CAIRO	0	0	2	7	11	0,0090
LA ALEGRÍA	1	0,0025	2	44	7	0,0050
<b>TALAMANCA</b>	<b>17</b>	<b>0,0195</b>	<b>5</b>	<b>27</b>	<b>170</b>	<b>0,2308</b>
BRATSI	0	0	0	0	2	0,0010
SIXAOLA	2	0,00075	0	0	28	0,0235
CAHUITA	15	0,01875	5	27	136	0,2023
TELIRE	0	0	0	0	4	0,0040

Cantón Distrito	Cocaína eventos	Cocaína kg	Crack eventos	Crack piedras	Marihuana eventos	Marihuana kg
<b>MATINA</b>	<b>11</b>	<b>0,14375</b>	<b>24</b>	<b>495</b>	<b>78</b>	<b>0,5571</b>
MATINA	0	0	0	0	10	0,0070
BATÁN	7	0,003	20	247	51	0,0501
CARRANDI	4	0,14075	4	248	17	0,5000
<b>GUACIMO</b>	<b>13</b>	<b>0,01025</b>	<b>22</b>	<b>296</b>	<b>55</b>	<b>0,1722</b>
GUÁCIMO	6	0,00175	13	97	28	0,0580
MERCEDES	0	0	0	0	0	0,0000
POCORA	4	0,0015	4	34	17	0,0485
RÍO JIMÉNES	1	0,004	3	51	2	0,0185
DUACARÍ	2	0,003	2	114	8	0,0472
<b>PUNTARENAS</b>	<b>33</b>	<b>0,05825</b>	<b>85</b>	<b>2 073</b>	<b>162</b>	<b>9,6303</b>
PUNTARENAS	3	0,00875	43	1 153	35	0,0815
PITAHAYA	0	0	0	0	0	0,0000
CHOMES	2	0,02025	1	41	6	0,0085
LEPANTO	2	0,00075	0	0	3	0,0015
PAQUERA	3	0,00225	2	16	2	0,0115
MANZANILLO	0	0	1	5	2	0,0101
GUACIMAL	0	0	0	0	0	0,0000
BARRANCA	3	0,01125	19	513	24	0,0820
MONTE VERDE	1	0,00025	0	0	5	0,0060
ISLA DEL COCO	0	0	0	0	0	0,0000
CÓBANO	12	0,0085	0	0	38	0,0691
CHACARITA	1	0,0005	14	292	19	0,0560
CHIRA	0	0	0	0	0	0,0000
ACAPULCO	2	0,00275	0	0	2	0,0035
EL ROBLE	4	0,003	5	53	26	9,3007
ARANCIBIA	0	0	0	0	0	0,0000
<b>ESPARZA</b>	<b>4</b>	<b>0,0025</b>	<b>15</b>	<b>191</b>	<b>45</b>	<b>0,0855</b>
ESPÍRITU SANTO	1	0,00025	6	96	22	0,0415
SAN JUAN GRANDE	2	0,00125	2	25	16	0,0330
MACACONA	1	0,001	6	66	6	0,0070
SAN RAFAEL	0	0	1	4	0	0,0000
SAN JERÓNIMO	0	0	0	0	1	0,0040
CALDERA	0	0	0	0	0	0,0000

Cantón Distrito	Cocaína eventos	Cocaína kg	Crack eventos	Crack piedras	Marihuana eventos	Marihuana kg
<b>BUENOS AIRES</b>	<b>1</b>	<b>0,00025</b>	<b>5</b>	<b>56</b>	<b>4</b>	<b>0,0035</b>
BUENOS AIRES	1	0,00025	5	56	4	0,0035
VOLCÁN	0	0	0	0	0	0,0000
POTRERO GRANDE	0	0	0	0	0	0,0000
BORUCA	0	0	0	0	0	0,0000
PILAS	0	0	0	0	0	0,0000
COLINAS	0	0	0	0	0	0,0000
CHÁNGUENA	0	0	0	0	0	0,0000
BIOLLEY	0	0	0	0	0	0,0000
BRUNKA	0	0	0	0	0	0,0000
<b>MONTES DE ORO</b>	<b>1</b>	<b>0,004</b>	<b>3</b>	<b>30</b>	<b>15</b>	<b>0,0874</b>
MIRAMAR	0	0	3	30	8	0,0045
LA UNIÓN	0	0	0	0	0	0,0000
SAN ISIDRO	1	0,004	0	0	7	0,0829
<b>OSA</b>	<b>4</b>	<b>0,001</b>	<b>4</b>	<b>6</b>	<b>35</b>	<b>0,0296</b>
PUERTO CORTÉS	1	0,00025	4	6	6	0,0110
PALMAR	0	0	0	0	1	0,0005
SIERPE	0	0	0	0	1	0,0005
BAHÍA BALLENA	3	0,00075	0	0	27	0,0176
PIEDRAS BLANCAS	0	0	0	0	0	0,0000
BAHÍA DRAKE	0	0	0	0	0	0,0000
<b>AGUIRRE</b>	<b>4</b>	<b>0,00625</b>	<b>8</b>	<b>127</b>	<b>27</b>	<b>0,0650</b>
QUEPOS	3	0,00575	7	105	25	0,0610
SAVEGRE	0	0	1	22	0	0,0000
NARANJITO	1	0,0005	0	0	2	0,0040
<b>GOLFITO</b>	<b>10</b>	<b>0,0115</b>	<b>28</b>	<b>297</b>	<b>81</b>	<b>0,1352</b>
GOLFITO	4	0,0035	10	78	16	0,0211
PUERTO JIMÉNEZ	3	0,00475	4	109	13	0,0236
GUAYCARÁ	3	0,00325	14	110	50	0,0876
PAVÓN	0	0	0	0	2	0,0030
<b>COTO BRUS</b>	<b>6</b>	<b>0,0045</b>	<b>5</b>	<b>47</b>	<b>52</b>	<b>0,0839</b>
SAN VITO	4	0,001	2	2	22	0,0345
SABALITO	1	0,0025	3	45	22	0,0235
AGUABUENA	1	0,001	0	0	6	0,0229
LIMONCITO	0	0	0	0	1	0,0015
PITTIER	0	0	0	0	0	0,0000
GUTIERREZ BROWN	0	0	0	0	1	0,0015

Cantón Distrito	Cocaína eventos	Cocaína kg	Crack eventos	Crack piedras	Marihuana eventos	Marihuana kg
<b>PARRITA</b>	<b>1</b>	<b>0,00025</b>	<b>3</b>	<b>24</b>	<b>34</b>	<b>0,1935</b>
PARRITA	1	0,00025	3	24	34	0,1935
<b>CORREDORES</b>	<b>19</b>	<b>0,01525</b>	<b>25</b>	<b>236</b>	<b>88</b>	<b>0,1896</b>
CORREDOR	6	0,009	6	21	23	0,0586
LA CUESTA	0	0	0	0	9	0,0461
CANOAS	12	0,00525	16	203	43	0,0715
LAUREL	1	0,001	3	12	13	0,0135
<b>GARABITO</b>	<b>6</b>	<b>0,0055</b>	<b>4</b>	<b>37</b>	<b>32</b>	<b>0,0900</b>
JACÓ	6	0,0055	4	37	26	0,0740
TÁRCOLES	0	0	0	0	6	0,0160
<b>SAN JOSE</b>	<b>266</b>	<b>2,2125</b>	<b>666</b>	<b>5 181</b>	<b>1814</b>	<b>11,1269</b>
EL CARMEN	9	0,003	18	133	169	0,1123
MERCED	39	2,034	172	1 293	249	0,5096
HOSPITAL	50	0,07	112	1 155	398	1,4431
CATEDRAL	70	0,0255	89	405	448	0,3048
ZAPOTE	2	0,0015	13	95	34	4,5127
SAN FRANCISCO DE DOS RÍOS	3	0,002	2	6	31	0,0539
URUCA	9	0,0125	10	89	14	0,0255
MATA REDONDA	4	0,00125	2	3	68	0,1308
PAVAS	14	0,0065	159	418	139	0,1618
HATILLO	51	0,0375	59	1 073	181	3,6388
SAN SEBASTIÁN	15	0,01875	30	511	83	0,2338
<b>ESCAZU</b>	<b>3</b>	<b>0,00075</b>	<b>3</b>	<b>38</b>	<b>70</b>	<b>0,0933</b>
ESCAZÚ	1	0,00025	2	29	9	0,0096
SAN ANTONIO	1	0,00025	1	9	46	0,0540
SAN RAFAEL	1	0,00025	0	0	15	0,0297
<b>DESAMPARADOS</b>	<b>38</b>	<b>0,0385</b>	<b>60</b>	<b>1 006</b>	<b>144</b>	<b>0,3237</b>
DESAMPARADOS	2	0,00175	5	155	24	0,0447
SAN MIGUEL	18	0,01975	24	343	55	0,1243
SAN JUAN DE DIOS	1	0,00025	10	152	14	0,0325
SAN RAFAEL ARRIBA	1	0,00075	3	72	3	0,0280
SAN ANTONIO	0	0	0	0	6	0,0116
FRAILES	0	0	1	153	0	0,0000
PATARRÁ	1	0,00775	1	2	5	0,0025
SAN CRISTOBAL	0	0	0	0	0	0,0000
ROSARIO	0	0	0	0	3	0,0015
DAMAS	5	0,00225	1	13	8	0,0345
SAN RAFAEL ABAJO	0	0	2	7	8	0,0106
GRAVILIAS	2	0,001	2	7	6	0,0065

Cantón Distrito	Cocaína eventos	Cocaína kg	Crack eventos	Crack piedras	Marihuana eventos	Marihuana kg
LOS GUIDO	8	0,005	11	102	12	0,0271
<b>PURISCAL</b>	<b>4</b>	<b>0,0015</b>	<b>26</b>	<b>64</b>	<b>27</b>	<b>0,0382</b>
SANTIAGO	3	0,00125	23	56	20	0,0342
MERCEDES SUR	0	0	0	0	2	0,0010
BARBACOAS	0	0	0	0	0	0,0000
GRIFO ALTO	0	0	0	0	0	0,0000
SAN RAFAEL	0	0	0	0	0	0,0000
CANDELARITA	0	0	0	0	0	0,0000
DESAMPARADITOS	0	0	1	5	0	0,0000
SAN ANTONIO	1	0,00025	2	3	4	0,0025
CHIRES	0	0	0	0	1	0,0005
<b>TARRAZU</b>	<b>0</b>	<b>0</b>	<b>7</b>	<b>18</b>	<b>15</b>	<b>0,0077</b>
SAN MARCOS	0	0	1	10	11	0,0051
SAN LORENZO	0	0	6	8	4	0,0026
SAN CARLOS	0	0	0	0	0	0,0000
<b>ASERRI</b>	<b>6</b>	<b>0,0035</b>	<b>17</b>	<b>115</b>	<b>138</b>	<b>0,1172</b>
ASERRÍ	5	0,00325	11	85	103	0,0780
TARBACA	0	0	0	0	19	0,0297
VUELTA DE JORCO	0	0	0	0	2	0,0001
SAN GABRIEL	0	0	4	24	4	0,0041
LEGUA	0	0	0	0	0	0,0000
MONTERREY	0	0	0	0	1	0,0001
SALITRILLOS	1	0,00025	2	6	9	0,0053
<b>MORA</b>	<b>3</b>	<b>0,0025</b>	<b>4</b>	<b>129</b>	<b>53</b>	<b>0,0927</b>
COLÓN	2	0,00225	3	124	38	0,0472
GUAYABO	0	0	1	5	5	0,0235
TABARCIA	1	0,00025	0	0	9	0,0215
PIEDRAS NEGRAS	0	0	0	0	0	0,0000
PICAGRES	0	0	0	0	1	0,0005
JARIS	0	0	0	0	0	0,0000
QUITIRRISI	0	0	0	0	0	0,0000
<b>GOICOECHEA</b>	<b>8</b>	<b>0,041</b>	<b>36</b>	<b>4 981</b>	<b>30</b>	<b>0,1891</b>
GUADALUPE	3	0,00275	4	246	6	0,0205
SAN FRANCISCO	0	0	0	0	0	0,0000
CALLE BLANCOS	1	0,0005	2	139	1	0,0040
MATA DE PLÁTANO	0	0	2	320	0	0,0000
IPÍS	0	0	8	1 515	6	0,0066
RANCHO REDONDO	0	0	1	13	2	0,0080
PURRAL	4	0,03775	19	2 748	15	0,1500

Cantón Distrito	Cocaína eventos	Cocaína kg	Crack eventos	Crack piedras	Marihuana eventos	Marihuana kg
<b>SANTA ANA</b>	<b>11</b>	<b>0,005</b>	<b>31</b>	<b>279</b>	<b>118</b>	<b>0,2774</b>
SANTA ANA	3	0,0025	12	48	20	0,0231
SALITRAL	0	0	0	0	15	0,0618
POZOS	3	0,001	8	142	49	0,1079
URUCA	2	0,0005	5	60	20	0,0703
PIEADADES	3	0,001	6	29	13	0,0140
BRASIL	0	0	0	0	1	0,0005
<b>ALAJUELITA</b>	<b>11</b>	<b>0,0035</b>	<b>26</b>	<b>306</b>	<b>84</b>	<b>0,1140</b>
ALAJUELITA	6	0,0015	4	23	7	0,0027
SAN JOSECITO	2	0,00075	1	15	11	0,0062
SAN ANTONIO	0	0	1	16	9	0,0081
CONCEPCIÓN	1	0,00025	14	67	27	0,0273
SAN FELIPE	2	0,001	6	185	30	0,0698
<b>VAZQUEZ DE CORONADO</b>	<b>2</b>	<b>0,0035</b>	<b>1</b>	<b>6</b>	<b>6</b>	<b>0,0215</b>
SAN ISIDRO	1	0,00325	1	6	3	0,0090
SAN RAFAEL	0	0	0	0	0	0,0000
DULCE NOMBRE DE JESÚS	1	0,00025	0	0	2	0,0075
PATALILLO	0	0	0	0	1	0,0050
CASCAJAL	0	0	0	0	0	0,0000
<b>ACOSTA</b>	<b>0</b>	<b>0</b>	<b>0</b>	<b>0</b>	<b>11</b>	<b>0,0111</b>
SAN IGNACIO	0	0	0	0	10	0,0106
GUAITIL	0	0	0	0	0	0,0000
PALMICHAL	0	0	0	0	1	0,0005
CANGREJAL	0	0	0	0	0	0,0000
SABANILLAS	0	0	0	0	0	0,0000
<b>TIBAS</b>	<b>34</b>	<b>0,03425</b>	<b>33</b>	<b>264</b>	<b>89</b>	<b>0,2498</b>
SAN JUAN	1	0,00025	1	2	4	0,0065
CINCO ESQUINAS	2	0,0005	1	3	7	0,0086
ANSELMO LLORENTE	0	0	1	3	2	0,0011
LEÓN XIII	29	0,03225	29	241	72	0,2251
COLIMA	2	0,00125	1	15	4	0,0085
<b>MORAVIA</b>	<b>6</b>	<b>0,042</b>	<b>2</b>	<b>3</b>	<b>60</b>	<b>0,1240</b>
SAN VICENTE	4	0,041	1	2	29	0,0798
SAN JERÓNIMO	1	0,0005	1	1	6	0,0055
LA TRINIDAD	1	0,0005	0	0	25	0,0387
<b>MONTES DE OCA</b>	<b>4</b>	<b>0,00175</b>	<b>2</b>	<b>41</b>	<b>70</b>	<b>0,0510</b>
SAN PEDRO	4	0,00175	2	41	62	0,0455
SABANILLA	0	0	0	0	7	0,0050
MERCEDES	0	0	0	0	0	0,0000
SAN RAFAEL	0	0	0	0	1	0,0005



Cantón Distrito	Cocaína eventos	Cocaína kg	Crack eventos	Crack piedras	Marihuana eventos	Marihuana kg
<b>TURRUBARES</b>	<b>2</b>	<b>0,0005</b>	<b>1</b>	<b>1</b>	<b>15</b>	<b>0,0356</b>
SAN PABLO	1	0,00025	1	1	1	0,0020
SAN PEDRO	1	0,00025	0	0	0	0,0000
SAN JUAN DE MATA	0	0	0	0	14	0,0336
SAN LUIS	0	0	0	0	0	0,0000
CARARA	0	0	0	0	0	0,0000
<b>DOTA</b>	<b>2</b>	<b>0,00125</b>	<b>2</b>	<b>47</b>	<b>4</b>	<b>0,0015</b>
SANTA MARÍA	2	0,00125	2	47	4	0,0015
JARDÍN	0	0	0	0	0	0,0000
COPEY	0	0	0	0	0	0,0000
<b>CURRIDABAT</b>	<b>0</b>	<b>0</b>	<b>20</b>	<b>360</b>	<b>24</b>	<b>0,0281</b>
CURRIDABAT	0	0	10	79	12	0,0150
GRANADILLA	0	0	4	26	4	0,0046
SÁNCHEZ	0	0	0	0	3	0,0015
TIRRASES	0	0	6	255	5	0,0070
<b>PEREZ ZELEDON</b>	<b>18</b>	<b>0,00725</b>	<b>33</b>	<b>283</b>	<b>105</b>	<b>0,1107</b>
SAN ISIDRO DE EL GENERAL	3	0,00075	23	152	59	0,0737
EL GENERAL	0	0	1	1	7	0,0065
DANIEL FLORES	10	0,00325	7	114	34	0,0260
RIVAS	1	0,00025	1	1	2	0,0010
SAN PEDRO	0	0	0	0	0	0,0000
PLATANARES	0	0	0	0	0	0,0000
PE JIBAYE	0	0	0	0	0	0,0000
CAJÓN	0	0	0	0	0	0,0000
BARÚ	1	0,00075	1	15	2	0,0030
RÍO NUEVO	0	0	0	0	0	0,0000
PÁRAMO	3	0,00225	0	0	1	0,0005
<b>LEON CORTES CASTRO</b>	<b>0</b>	<b>0</b>	<b>1</b>	<b>2</b>	<b>10</b>	<b>0,0041</b>
SAN PABLO	0	0	0	0	9	0,0036
SAN ANDRÉS	0	0	0	0	0	0,0000
LLANO BONITO	0	0	0	0	0	0,0000
SAN ISIDRO	0	0	1	2	1	0,0005
SANTA CRUZ	0	0	0	0	0	0,0000
SAN ANTONIO	0	0	0	0	0	0,0000
Costa Pacífica	3	2132,11	0,00	0,00	1,00	1779,27
Costa Atlántica	2	372,00	0,00	0,00	0	0,00
<b>No indica</b>	<b>0</b>	<b>0</b>	<b>0</b>	<b>0</b>	<b>0</b>	<b>0</b>

Procesado por:

**Carlos García Vargas**

Estadístico

cgarcía@icd.go.cr

Editado por :

**Beatriz Murillo Paz**

bmurillo@icd.go.cr

©2022

Unidad de Información y Estadística Nacional sobre  
Drogas / Observatorio Costarricense sobre Drogas

arodriguez@icd.go.cr

Más información en

<http://www.icd.go.cr>