

Boletín Estadístico Septiembre 2021



Unidad de Información y Estadística Nacional sobre Drogas

Nota: Todos los datos están sujetos a variación por parte de las fuentes de información.

A menos que se indique lo contrario, datos actualizados al 30 de Septiembre 2021

Agradecemos el aporte especial de:

- ONG de atención residencial autorizadas por el IAFA
- Dirección de Inteligencia Policial (DIPOL). Ministerio de Seguridad Pública
- Policía de Control de Drogas (PCD). Ministerio de Seguridad Pública
- Unidad de Análisis Criminal. Oficina de Planes y Operaciones. Organismo de Investigación Judicial (OIJ).
- Sección de Química Analítica, Departamento de Ciencias Forenses. Organismo de Investigación Judicial (OIJ).
- Servicio de Emergencias 911.
- Servicio Nacional de Guardacostas
- Unidad de Recuperación de Activos (URA) del ICD.
- Unidad de Inteligencia Financiera (UIF) del ICD.
- Policía Penitenciaria del Ministerio de Justicia y Paz
- Policías Municipales de: Alajuela, Alajuelita, Belén, Cartago, Desamparados, El Guarco, Escazú, Garabito, Heredia, San Isidro de Heredia, San Ramón, Mora, Moravia, San José, San Rafael de Heredia, San Ramón, Santo Domingo, Atenas y Santa Ana.

Atención de enfermedades mentales y del comportamiento por consumo de sustancias psicoactivas

Costa Rica

Cantidad de personas egresadas de tratamiento residencial en ONG según sexo y edad Enero - Septiembre 2021

Grupos de edad	Mes									Total
	Enero	Febrero	Marzo	Abril	Mayo	Junio	Julio	Agosto	Sept.	
Menos de 18 años	6	0	2	12	4	9	7	7	9	56
18-19 años	6	4	1	7	3	3	7	7	4	42
20-24 años	28	14	21	55	27	27	42	39	22	275
25-29 años	32	37	30	49	39	26	37	44	42	336
30-34 años	30	31	46	67	37	30	64	64	49	418
35-39 años	19	24	29	52	30	30	47	45	45	321
40-44 años	27	22	23	28	9	11	29	30	29	208
45-49 años	15	14	15	34	15	16	24	28	30	191
50-54 años	28	17	15	34	13	21	21	13	16	178
55-59 años	16	11	14	32	15	14	26	21	31	180
60 años y más	16	22	15	25	16	20	15	17	16	162
Total	223	196	211	395	208	207	319	315	293	2367

Fuente: PENSTAT. Instituto Costarricense sobre Drogas con información proporcionada por las ONG autorizadas por el IAFA

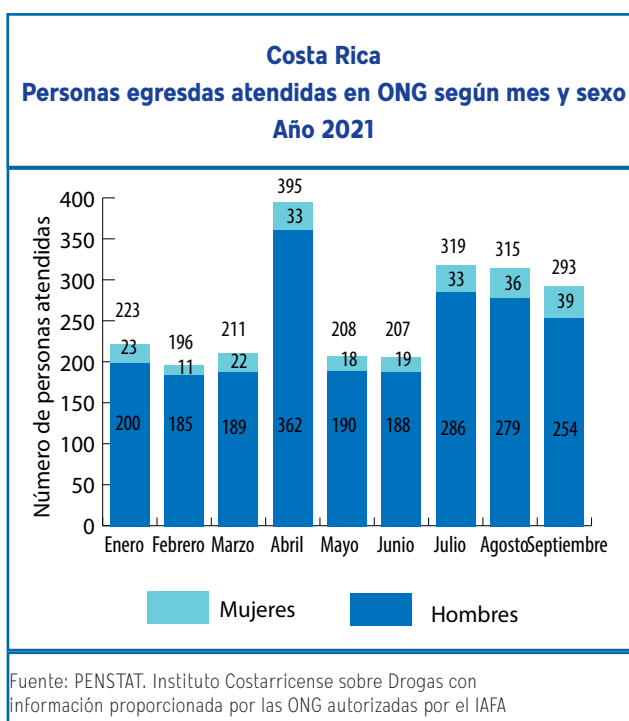

Costa Rica
Cantidad de personas egresadas de tratamiento residencial en ONG según sexo y edad
Enero - Septiembre 2021

Mes	Tipo de sustancia					Total
	Alcohol	Crack	Marihuana	Cocaína	Otros ¹	
Enero	111	53	28	25	6	223
Febrero	117	45	14	10	10	196
Marzo	101	62	18	23	7	211
Abril	210	80	48	39	18	395
Mayo	109	47	22	20	10	208
Junio	110	46	25	22	4	207
Julio	149	82	39	35	14	319
Agosto	141	88	34	41	11	315
Septiembre	157	73	28	29	6	293
Total	1205	576	256	244	86	2367

Fuente: PENSTAT. Instituto Costarricense sobre Drogas con información proporcionada por las ONG autorizadas por el IAFA

¹ Incluye tabaco; medicamentos opiáceos y tranquilizantes, sedantes o hipnóticos; además de mezclas tales como: Cocaína + cannabis (marihuana), Cocaína + alcohol

Decomisos de drogas

Costa Rica
Cantidad decomisada según mes por tipo de droga y de sustancia química controlada
Enero - Septiembre 2021

Mes	Cocaína (kg)	Crack piedras ¹	Plantas de Cannabis	Marihuana picadura (kg)	Hachís ⁴ (kg)	Heroína (kg)	ETA dosis ²	LSD dosis ³	Ketamina* (eventos)
Enero	1 069,0	16 470	25 783	2 150,28	0,00	0,100	309	94	1
Febrero	2 850,3	21 353	60	2 603,3	0,00	0,000	331	23	1
Marzo	8354,45	27033	442	2086,34	0,00	0,000	169	35	0
Abril	1 563,7	24 700	502	3 022,5	0,00	0,000	724	65	0
Mayo	2 093,5	22 882	298 732	70,9	0,00	0,000	307	89	0
Junio	1 565,4	30 257	82 747	2 048,7	0,00	0,000	733	45	0
Julio	7 084,7	26 759	121	1 210,0	0,01	0,00	422	41	0
Agosto	5 639,8	49 865	154	56,3	0,00	0,00	2 585	28	1
Septiembre	3 268,6	46 131	339 474	3 290,3	0,00	0,00	347	138	2
TOTAL	33 489,5	265 450	748 015	16 538,7	0,01	0,100	5 926	558	5

Costa Rica
Cantidad decomisada según zona geográfica y zonas de interés por
tipo de droga y de sustancia química controlada
Septiembre 2021

Zona geográfica	Cocaína (kg)	Crack piedras ¹	Plantas de Cannabis	Marihuana picadura (kg)	Hachís ⁴ (kg)	Heroína (kg)	ETA dosis ²	LSD dosis ³	Ketamina* (eventos)
San José	2,33	15018	38	9,28	0,000	0,0	196	46	2
Alajuela	2,04	7364	22	2,67	0,0	0,0	7	66	0
Cartago	0,04	2553	11	1,61	0,0	0,0	32	3	0
Heredia	0,11	1539	0	1,11	0,000	0,0	10	8	0
Guanacaste	1,18	1995	0	1,82	0,0	0,0	11	12	0
Puntarenas	0,22	3311	11	3,75	0,0	0,0	49	3	0
Limón	910,63	1770	339383	1,24	0,0	0,0	42	0	0
Costa Pacífica	1821,72	0	0	0,00	0,0	0,0	0	0	0
Costa Atlántica	528,00	0	0	3258,56	0,0	0,0	0	0	0
Sistema Penitenciario	2,34	12580	0	10,29	0,0	0,0	0	0	0
No indica	0,00	0	0	0,00	0,0	0,0	0	0	0
TOTAL	3 268,6	46 131	339 465	3 290,3	0,000	0,0	347	138	2

Fuente: Información proporcionada por Ministerio de Seguridad Pública (D.I.P.O.L.), Policía de Control de Drogas (PCD) y Oficina de Planes y Operaciones del OIJ (OPO) y Policías Municipales.

Elaboración propia. Unidad de Información y Estadística Nacional sobre Drogas

1: una piedra de crack pesa aproximadamente 0,15 g

2: ETA- Estimulantes de tipo anfetamínico. Cada dosis equivale a una tableta

3: Equivale a una dosis de LSD

4: Resina de Cannabis que contiene de 2% a 10% de THC (Tetrahidrocannabinol)

*) Eventos registrados cuyas cantidades se encuentran en proceso de estandarización

En el Anexo se muestran los datos de decomisos por cantón y distrito para Marihuana, Cocaína y Crack

Marihuana

Costa Rica
Marihuana en picadura decomisada (kg) por mes
Enero - Septiembre 2021

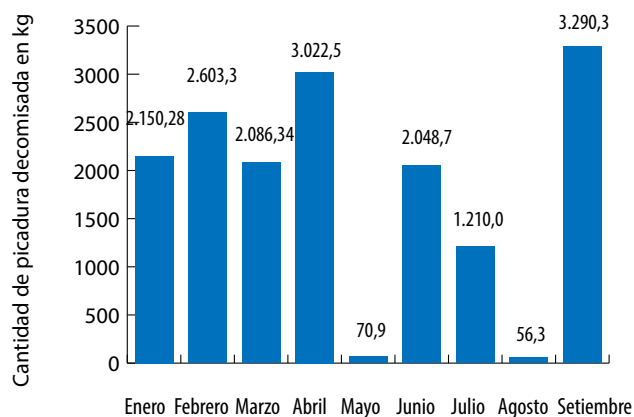

Fuente: DIPOL, PCD, OIJ

Costa Rica
Marihuana en picadura decomisada (kg)
2020 - 2021

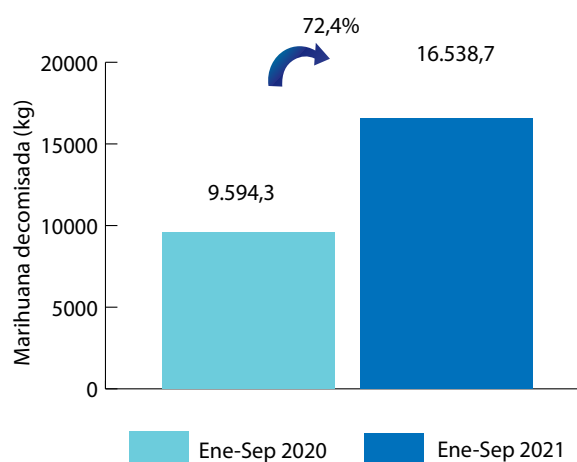

Fuente: DIPOL, PCD, OIJ

Costa Rica
Marihuana en picadura decomisada (kg) por
zona geográfica y zonas de interés
Septiembre 2021

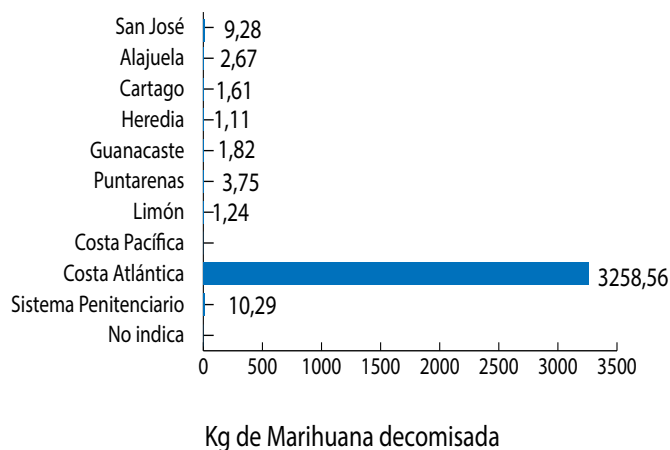

Fuente: DIPOL, PCD, OIJ

Cocaína

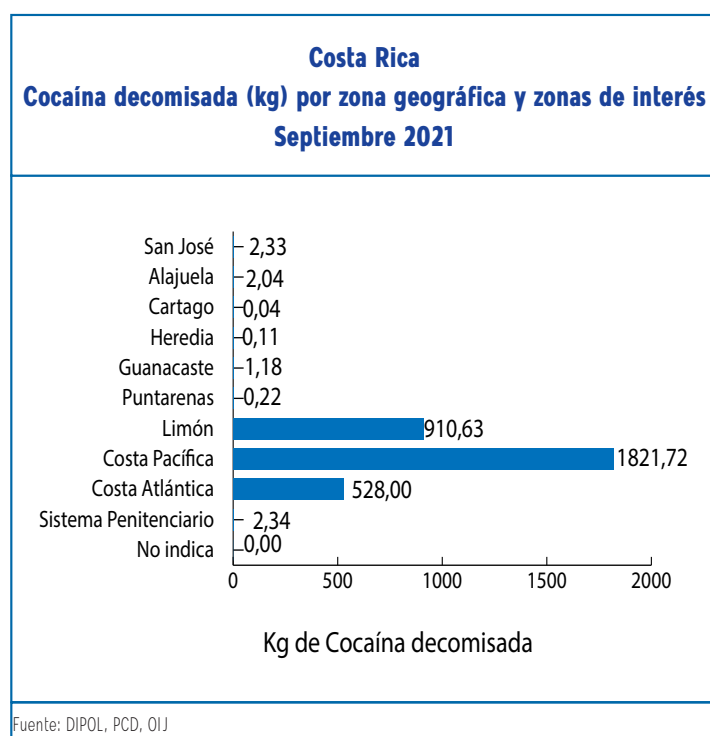
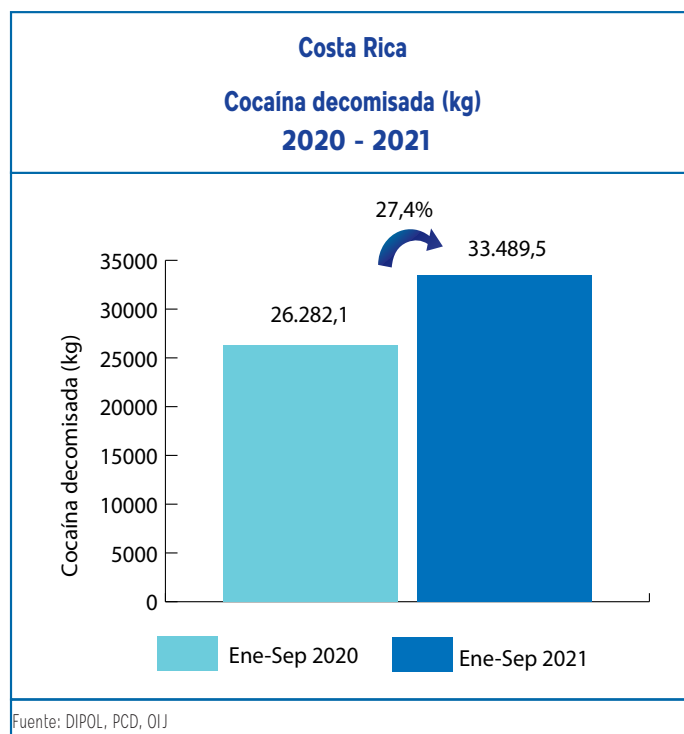
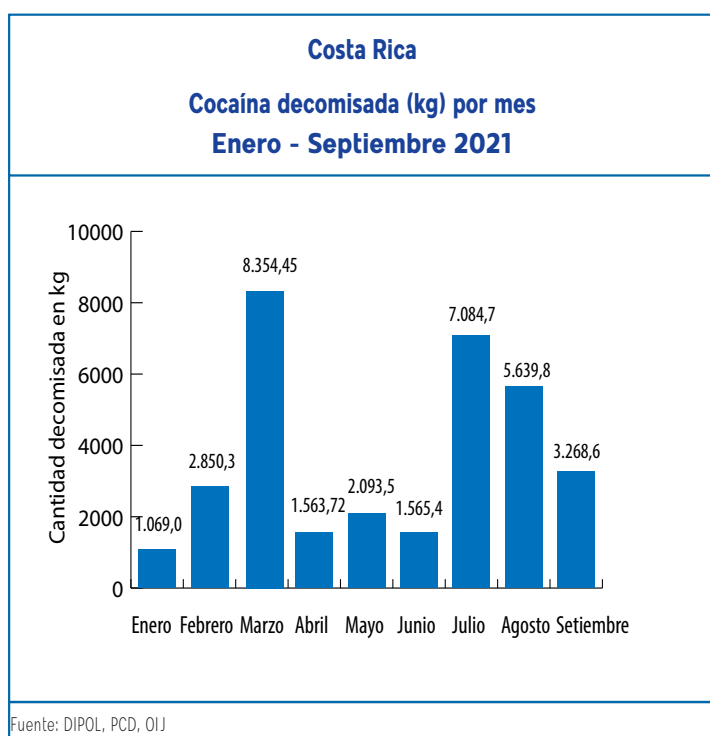

Crack

Costa Rica
Crack decomisado (piedras) por mes
Enero - Septiembre 2021

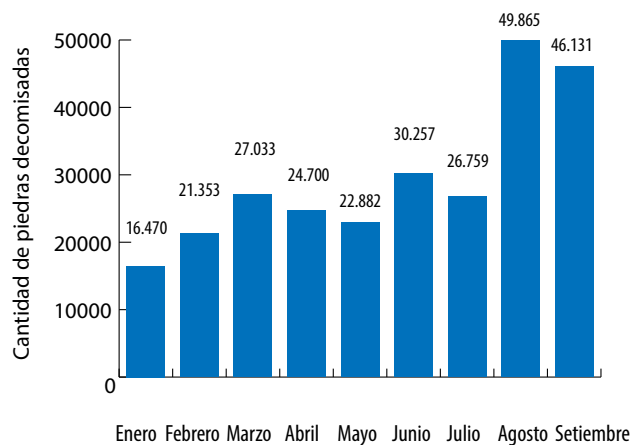

Fuente: DIPOL, PCD, OIJ

Costa Rica
Crack decomisado (piedras)
2020 - 2021

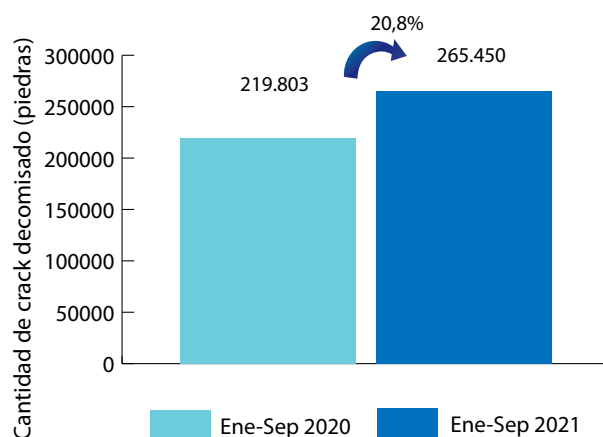

Fuente: DIPOL, PCD, OIJ

Costa Rica
Crack decomisado (piedras) por zona
geográfica y zonas de interés
Septiembre 2021

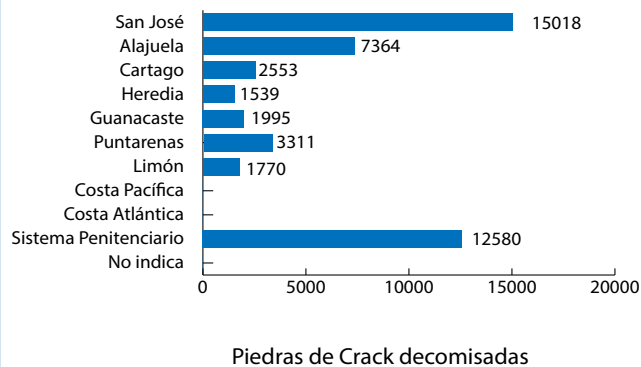

Fuente: DIPOL, PCD, OIJ

Costa Rica
Cantidad decomisada según año por tipo de droga
1990 - 2021^a

Año	Cocaína (kg)	Crack piedras ¹	Plantas de Cannabis	Marihuana picadura (kg)	Hachis ⁴ (kg)	Heroína (kg)	ETA dosis ²	LSD dosis ³
1990	848,51	0	235.425	148,1	0,0	0,0	0	0
1991	366,60	171	328.534	59,2	0,0	0,0	0	0
1992	1.754,00	8.901	665.147	32,4	0,0	6,6	0	0
1993	534,60	11.421	453.893	3.789,0	0,0	1,8	0	0
1994	1.383,60	12.241	203.965	141,6	0,0	19,3	0	0
1995	477,11	24.400	402.040	1.123,0	0,0	11,3	0	0
1996	1.993,01	33.936	110.002	451,7	0,0	17,7	0	0
1997	7.857,50	52.170	176.117	533,1	0,0	25,5	0	0
1998	7.387,14	52.247	733.089	469,3	0,0	13,6	0	0
1999	1.998,72	56.514	2.153.645	1.693,6	0,0	2,4	0	0
2000	5.870,73	64.998	2.048.421	1.140,1	0,0	7,8	195	1.046
2001	1.749,00	58.948	1.906.454	2.887,0	0,0	20,3	557	277
2002	2.995,00	100.381	1.235.119	728,8	0,0	61,8	83	0
2003	4.291,90	80.579	981.168	1.779,3	0,0	121,3	1.341	0
2004	4.544,84	85.393	551.388	2.967,1	0,0	68,1	1.622	0
2005	7.029,69	134.540	1.269.060	1.583,8	0,0	50,7	138	0
2006	23.330,37	179.080	661.087	2.454,0	0,0	87,7	5.968	0
2007	32.435,10	135.691	2.328.560	4.786,4	1,5	16,7	19.021	0
2008	16.167,57	201.097	1.421.873	4.809,0	0,0	94,3	346	117
2009	20.887,3	209.043	1.992.214	2.064,3	0,001	17,1	416	0
2010	11.265,7	198.943	2.054.190	575,9	0,300	109,5	374	0
2011	8.952,9	162.030	1.489.259	1.582,2	0,0	4,6	19.183	16
2012	15.596,1	156.812	965.320	3.070,5	0,0	13,0	293	5
2013	20.458,4	164.534	1.461.747	4.123,4	0,0	4,0	12.342	851
2014	26.876,5	180.674	882.554	12.005,3	0,0	3,4	237	15.666
2015	17.035,3	184.214,4	1.727.175,0	6.422,1	0,0	30,5	406,0	158,0
2016	23.244,09	229.412	2.122.922	12.204,98	0,19	0,04	3.512	101
2017	28.316,01	326.613	1.922.318	7.367,11	0,00	0,02	53.992	1.327
2018	28.202,70	324.427	1.346.273	6.347,33	0,03	0,00	54.203	845
2019	31.132,02	283.400	1.419.495	16.815,38	0,00	0,00	42.485	332
2020	47.127,36	292.103	367.397	12.552,30	0,01	0,00	20.551	506
2021 ^a	33.489,5	265.450	748.015	16.538,7	0,01	0,100	5.926	558

Fuente: Planes y Operaciones del OJ (OPO) y Policias Municipales. Elaboración propia. Unidad de Información y Estadística Nacional sobre Drogas.

Nota: Datos sujetos a variación por parte de las fuentes primarias

1: una piedra de crack pesa aproximadamente 0,15 g

10% de THC (Tetrahidrocannabinol)

Se han decomisado también en el 2011 un total de 2398 cajetas de crack y 65 unidades de clonidrato de tramadol

2: Cada dosis equivale a una tableta

3: Equivale a una dosis de LSD

4: Resina de Cannabis que contiene de 2% a 4% de THC (Tetrahidrocannabinol)

a: Acumulado hasta 30 de Septiembre 2021

Personas detenidas por tráfico de drogas

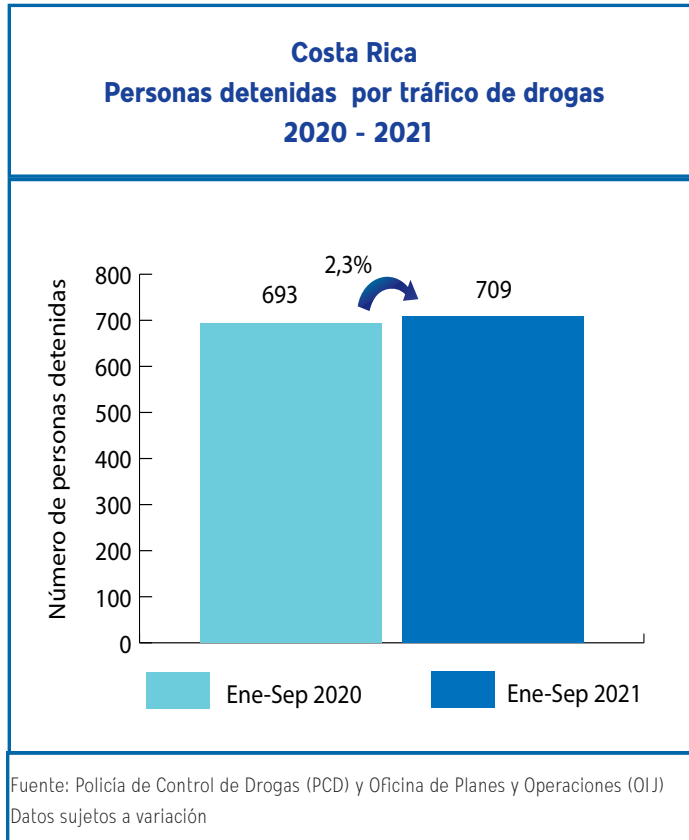
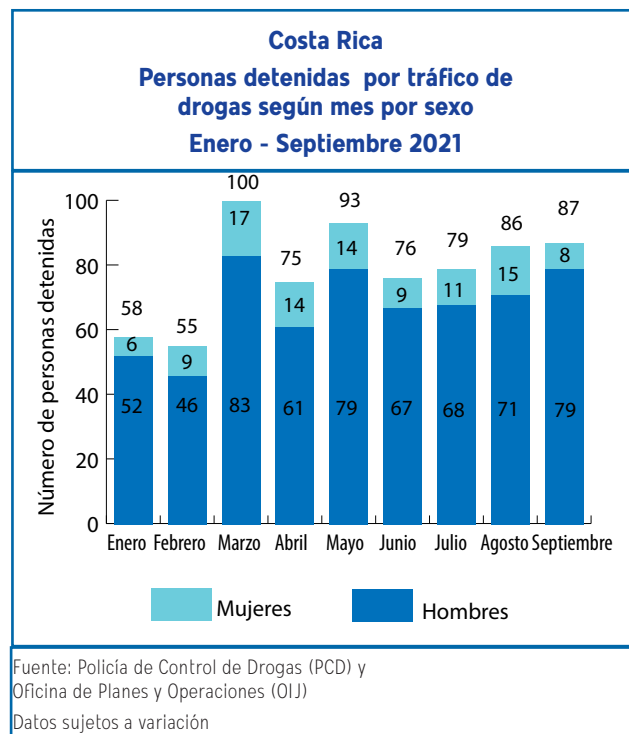
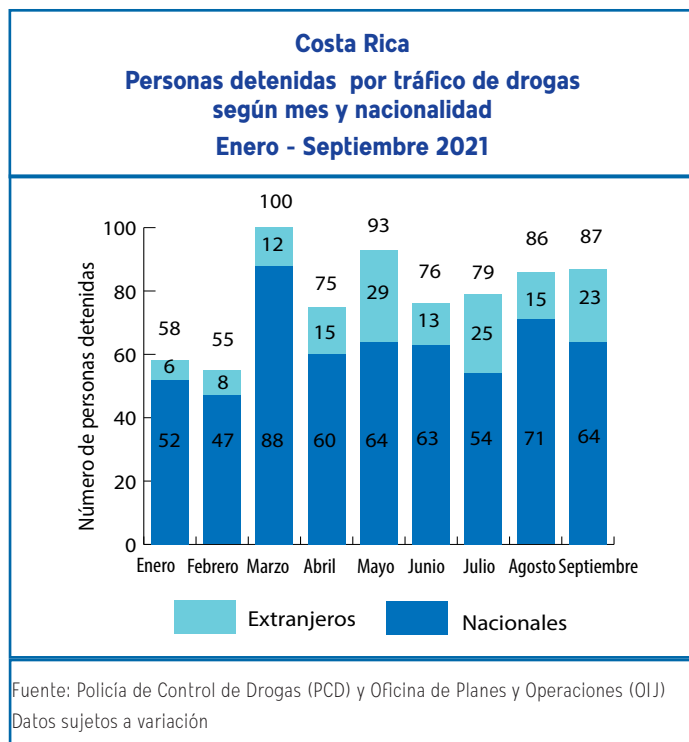

Organizaciones desarticuladas

Costa Rica Organizaciones desarticuladas Septiembre 2021

Organizaciones desarticuladas

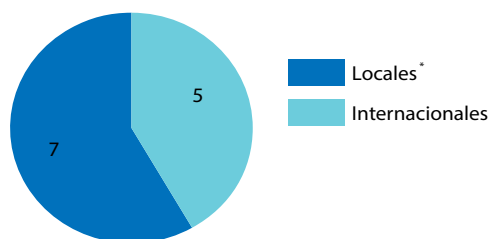

*1 de las cuales corresponden a narcofamilias

Fuente: Policía de Control de Drogas (PCD) Ministerio de Seguridad Pública

Costa Rica Organizaciones desarticuladas 2020 - 2021

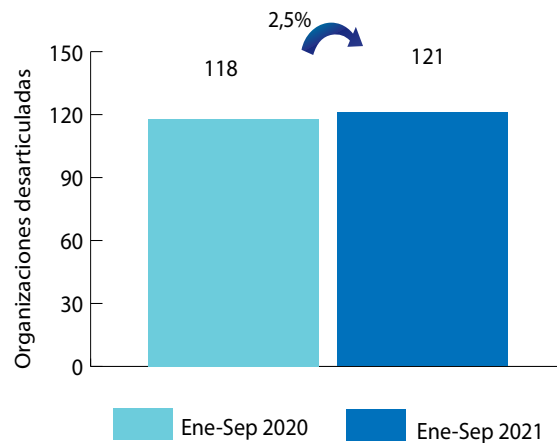

Fuente: Policía de Control de Drogas (PCD) Ministerio de Seguridad Pública

Costa Rica Organizaciones desarticuladas Enero - Septiembre 2021

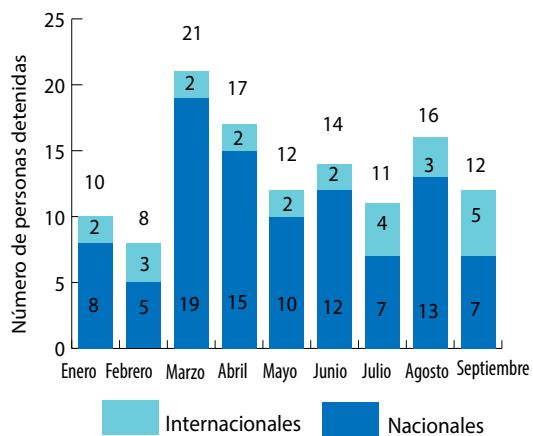

Fuente: Policía de Control de Drogas (PCD) Ministerio de Seguridad Pública

Sistema de Emergencias 9-1-1

Los reportes se relacionan con incidentes que se refieren a venta, consumo, transporte y almacenamiento. Se incluyen denuncias de hechos ya ocurridos como aquellos en proceso.

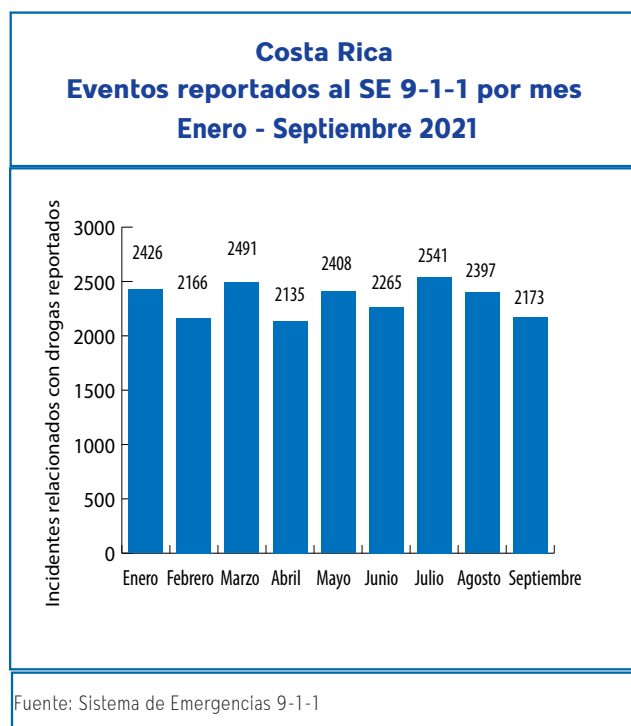

Armas de fuego decomisadas

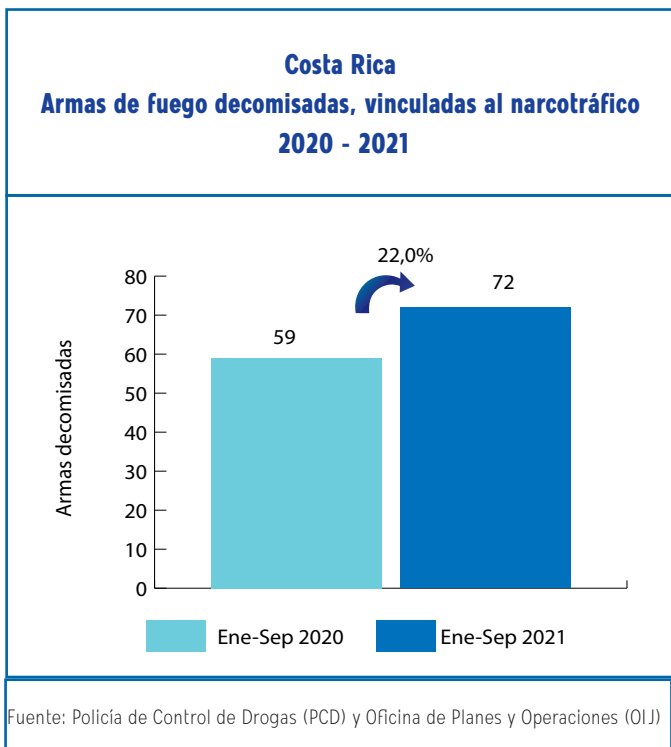
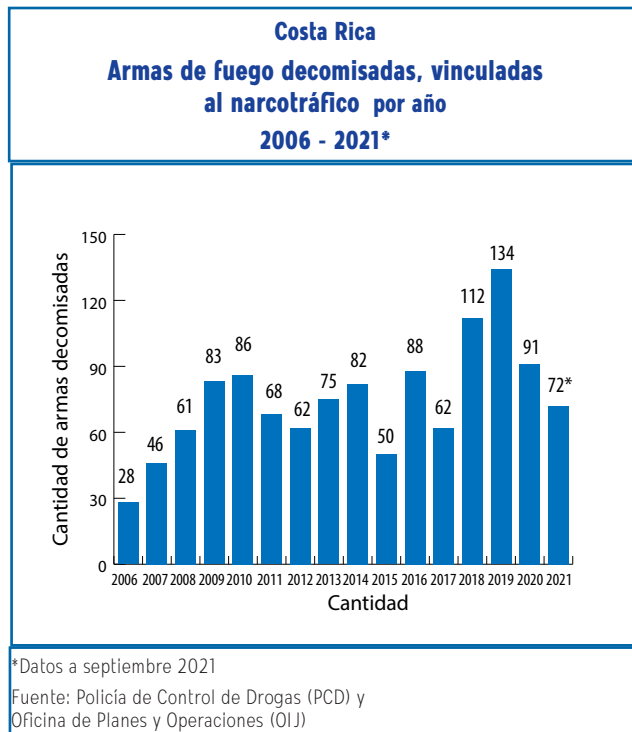
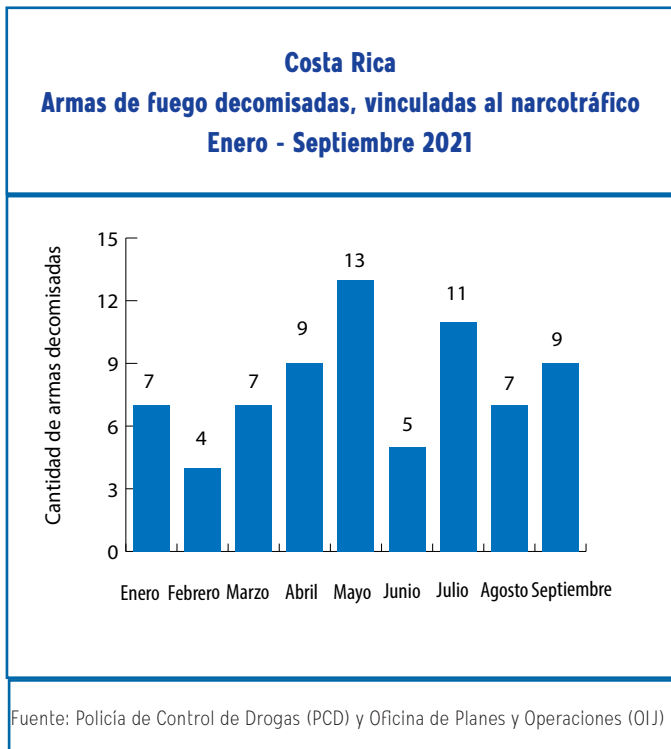

Bienes decomisados

Bienes decomisados: Son todos aquellos bienes que de manera provisional la autoridad judicial retiene, asegura o anota en el caso de bienes registrables, hasta que se defina su situación judicial en el proceso penal.

Costa Rica Cantidad decomisada según mes por tipo de bien Enero - Septiembre 2021

Mes	Herramienta	Equipo	Mobiliario	Joya	Objeto	Embarcación	Electrónicos	Electrodoméstico	Inmueble	Aeronave	Automotor
Enero	0	0	3	0	2	0	2	1	0	0	28
Febrero	0	0	0	0	0	0	1	0	0	0	5
Marzo	3	0	0	0	0	0	11	9	0	0	21
Abril	0	0	4	55	0	0	3	6	0	0	13
Mayo	3	0	5	0	798	0	123	8	0	0	7
Junio	0	0	4	0	0	0	22	19	0	0	23
Julio	0	0	0	60	0	0	0	2	0	0	11
Agosto	1	0	0	82	7	0	2	1	0	0	22
Septiembre	0	0	0	0	0	0	0	0	0	0	6
Total	7	0	16	197	807	0	164	46	0	0	136

Fuente: Sistema de Administración de Bienes (SAB), Instituto Costarricense sobre Drogas

Costa Rica Dineros decomisados, vinculados al narcotráfico Enero - Septiembre 2021

Mes	\$	Colones	€
Enero	1 020 793,0	363 804 107,0	0,0
Febrero	115 199,5	135 292 595,7	0,0
Marzo	129 318,0	4 300 219,0	10,0
Abril	222 998,0	108 959 254,0	0,0
Mayo	2 166 799,2	565 040 801,0	0,0
Junio	1 383 059,7	195 224 821,5	1 205,0
Julio	417 410,3	41 179 380,0	5,0
Agosto	319 008,0	44 673 510,2	0,0
Septiembre	337 798,8	28 649 000,0	0,0
Total	6 112 384,4	1 487 123 688,4	1 220,0

Fuente: Sistema de Administración de Bienes (SAB), Instituto Costarricense sobre Drogas

Costa Rica Dineros decomisados, vinculados al narcotráfico 2020 - 2021

Tipo de moneda	Ene-Sept 2020	Ene-Sept 2021	Variación %
\$	7 689 845,4	6 112 384,4	-20,5%
Colones	1 094 202 477,6	1 487 123 688,4	35,9%
€	10 745,0	1 220,0	-

Fuente: Sistema de Administración de Bienes (SAB), Instituto Costarricense sobre Drogas

Costa Rica
Bienes decomisados, vinculados al narcotráfico
2020 - 2021

Tipo de bien	Ene-Sept 2020	Ene-Sept 2021	Variación %
Herramienta	0	7	-
Equipo	0	0	-
Mobiliario	1	16	1500%
Joya	40	197	393%
Objeto	834	807	-3%
Embarcación	0	0	-
Electrónicos	38	164	332%
Electrodoméstico	7	46	557%
Inmueble	12	0	-100%
Aeronave	0	0	-
Automotor	130	136	5%

Fuente: Sistema de Administración de Bienes (SAB), Instituto Costarricense sobre Drogas

Bienes comisados

Bienes comisados: Son todos aquellos bienes que mediante sentencia firme se ha ordenado que su propiedad y posesión pertenecen al Estado.

Costa Rica
Cantidad comisada según mes por tipo de bien
Enero - Septiembre 2021

Mes	Herramienta	Equipo	Mobiliario	Joya	Objeto	Embarcación	Electrónicos	Electrodoméstico	Inmueble	Aeronave	Automotor
Enero	0	0	0	4	4	0	3	0	0	0	3
Febrero	1	0	0	0	0	0	2	0	0	0	7
Marzo	0	0	0	99	0	0	3	0	0	0	4
Abril	2	0	0	0	0	0	2	2	0	0	2
Mayo	0	1	2	0	1	0	2	1	0	0	11
Junio	0	7	0	0	1	0	2	0	0	0	1
Julio	0	0	0	13	0	0	0	0	0	0	1
Agosto	0	0	0	3	0	0	0	0	0	0	6
Septiembre	0	0	1	6	0	0	0	3	0	0	3
Total	3	8	3	125	6	0	14	6	0	0	38

Fuente: Sistema de Administración de Bienes (SAB), Instituto Costarricense sobre Drogas

Costa Rica
Bienes comisados, vinculados al narcotráfico
2020 - 2021

Tipo de bien	Ene-Sept 2020	Ene-Sept 2021	Variación %
Herramienta	5	3	-40%
Equipo	16	8	-50%
Mobiliario	14	3	-79%
Joya	206	125	-39%
Objeto	8	6	-25%
Embarcación	0	0	-
Electrónicos	93	14	-85%
Electrodoméstico	12	6	-50%
Inmueble	0	0	-
Aeronave	0	0	-
Automotor	68	38	-44%

Fuente: Sistema de Administración de Bienes (SAB), Instituto Costarricense sobre Drogas

Costa Rica
Dineros comisados, vinculados al narcotráfico
2020 - 2021

Tipo de moneda	Ene-Sept 2020	Ene-Sept 2021	Variación %
\$	499 112,0	291 605,0	-41,6%
Colones	36 402 787,1	40 235 052,5	10,5%
€	10,0	0,0	-

Fuente: Sistema de Administración de Bienes (SAB), Instituto Costarricense sobre Drogas

Costa Rica
Dineros comisados, vinculados al narcotráfico
Septiembre 2021

Mes	\$	Colones	€
Enero	692,0	1 771 562,5	0,0
Febrero	342,0	4 463 680,0	0,0
Marzo	14,0	439 290,0	0,0
Abril	4 443,0	4 086 940,0	0,0
Mayo	39 294,0	3 929 725,0	0,0
Junio	4 900,0	8 143 685,0	0,0
Julio	58,0	1 042 590,0	0,0
Agosto	15 090,0	14 633 820,0	0,0
Septiembre	226 772,0	1 723 760,0	0,0
Total	291 605,0	40 235 052,5	0,0

Fuente: Sistema de Administración de Bienes (SAB), Instituto Costarricense sobre Drogas

Legitimación de capitales

Glosario	
SUJETOS OBLIGADOS	Son todas aquellas personas (físicas o jurídicas) que la ley les señala la responsabilidad de generar un Reporte de Operación Sospechosa.
ROS	Reporte de Operación Sospechosa cuando el sujeto obligado sospecha que los fondos proceden de una actividad criminal delictiva o que están relacionados al financiamiento al terrorismo.
COMISIÓN ROS	Grupo que actúa en forma colegiada conformado analistas de la Unidad de Inteligencia Financiera del Instituto Costarricense sobre Drogas para el análisis de ROS.
ROS RECIBIDOS	Reportes de Operación Sospechosa recibidos de las entidades financieras sujetas a las obligaciones de la Ley N° 8204 y especificadas en los artículos 14, 15 y 15 bis durante un periodo determinado.
ROS ABIERTOS A LA FECHA	Reportes de Operación Sospechosa que se encuentran en trámite de análisis
CASOS EN MONITOREO POR COMISION ROS	Reportes de Operación Sospechosa que se pasan a inclusión en la base de datos pero no procede la generación de un informe completo a las autoridades judiciales.
INSTANCIAS JUDICIALES	Autoridades competentes que reciben los informes de la UIF, tales como el Ministerio Público y Organismo de Investigación Judicial,
ROS CERRADOS EXTERNOS REMITIDOS A INSTANCIAS JUDICIALES	Informes emitidos por la UIF producto de los Reportes de Operación Sospechosa que son enviados a instancias judiciales.

Costa Rica

Reportes de Operación Sospechosa (ROS) según estado del reporte y por tipo de moneda Septiembre 2021

Estado del Reporte	Cantida de ROS	Colones	\$	€
Recibidos	66	3 321 723 446,2	15 481 555,85	0,00
Abiertos a la fecha	45	2 969 054 261,9	13 574 363,04	0,00
Casos en Monitoreo por Comisión ROS	21	352 669 184,3	1 907 192,81	0,00
Cerrados Externos remitidos a instancias judiciales ¹	8	320 000 000,0	2 406 723,35	0,00

Fuente: Unidad de Inteligencia Financiera (UIF), Instituto Costarricense sobre Drogas

1: MONTO TOTAL DE LOS REPORTES REMITIDOS A INSTANCIAS JUDICIALES (incluye los informes de ROS tramitados del mes, más los que se tramitan de otros periodos anteriores)

Costa Rica

Reportes de operación Sospechosa según sujeto obligado por cantidad de eventos y tipo de moneda
Datos comparativos 2020 vs. 2021

Tipo de bien	Eventos		Colones		Dólares		Euros	
	Ene-Sept 2020	Ene-Sept 2021	Ene-Sept 2020	Ene-Sept 2021	Ene-Sept 2020	Ene-Sept 2021	Ene-Sept 2020	Ene-Sept 2021
Agencias de Seguros	3	30	673 201,0	1 923 864 201,1	0,0	18 970 132,0	0,0	0,0
Bancos	285	382	4 762 284 102,6	6 179 028 153,1	186 497 423,5	227 447 000,3	667 633,0	4 000,0
Cooperativas	34	24	792 546 917,5	1 244 006 673,7	58 209,0	98 000,0	0,0	0,0
Superintendencias	0	1	0,0	0,0	0,0	0,0	0,0	0,0
Mutuales	6	9	1 319 141 720,8	784 174 593,1	0,0	31 000,0	0,0	0,0
Operadoras de Pensiones	1	0	7 580 160,0	0,0	0,0	0,0	0,0	0,0
Remesadoras	15	18	0,0	0,0	146 667,6	284 753,2	0,0	0,0
Valores Puesto de Bolsa	2	3	0,0	0,0	725 082,1	15 000,0	0,0	0,0
Agencias de vehículos	15	27	23 067 653,0	23 009 820,4	1 102 162,0	515 802,0	0,0	0,0
Trust /Fideicomisos	3	0	0,0	0,0	69 052,0	0,0	0,0	0,0
Casas de cambio	6	9	0,0	0,0	0,0	0,0	0,0	0,0
Financieras	9	5	21 518 441,6	0,0	1 315 798,8	1 014 997,0	0,0	0,0
Mercado Valores	0	0	0,0	0,0	0,0	0,0	0,0	0,0
Fundación	0	1	0,0	95 907 000,0	0,0	0,0	0,0	0,0
Administrador de Fondos de terceros	0	1	0,0	1 000 000,0	0,0	0,0	0,0	0,0
Total	379	510	6 926 812 196	10 250 990 441	189 914 395	248 376 685	667 633	4 000

Fuente: Unidad de Inteligencia Financiera (UIF), Instituto Costarricense sobre Drogas

Costa Rica
Reportes de Operación Sospechosa según provincia o zona geográfica de interés
Septiembre 2021

Provincia	Cantón	Cantidad
San José	Goicoechea	3
	Aserrí	1
	Escazú	1
	Desamparados	2
	San José	4
	Moravia	2
	Santa Ana	1
	Tibás	1
Limón	Limón	2
	Guácimo	1
Puntarenas	Puntarenas	1
	Quepos	1
	Grecia	2
Alajuela	San Carlos	4
	Alajuela	4
Guanacaste	Carrillo	1
Heredia	Heredia	3
Cartago	Turrialba	1
Otra	Otro	1
Total		87

Fuente: Unidad de Inteligencia Financiera (UIF), Instituto Costarricense sobre Drogas

Análisis de sustancias incautadas

Costa Rica Nuevas sustancias psicoactivas incautadas Septiembre 2021

Sustancia	Otros nombres	Cantidad	Peso (g)	Presentación
Ketamina	Ketamina	2	1,03	Sólido Pulverizado
Ketamina	Ketamina	2	0,59	Sólido Pulverizado
Ketamina	Ketamina	1	0,02	Sólido Pulverizado
Ketamina	Ketamina	1	0,4	Sólido Pulverizado
Ketamina	Ketamina	1	0,13	Sólido Pulverizado

Fuente: Departamento de Ciencias Forenses, Sección de Química Analítica, Organismo de Investigación Judicial (OIJ)

Anexo

Indicadores por distrito y cantón relacionados con drogas

Cantón Distrito	Cocaína eventos	Cocaína kg	Crack eventos	Crack piedras	Marihuana eventos	Marihuana kg
ALAJUELA	45	1,99571	125	1 884	294	1,1701
ALAJUELA	6	0,00225	36	557	65	0,1463
SAN JOSÉ	8	0,00675	25	272	34	0,0466
CARRIZAL	0	0	0	0	3	0,0025
SAN ANTONIO	3	0,01496	9	75	24	0,0884
GUÁCIMA	4	0,00325	11	164	35	0,0291
SAN ISIDRO	1	0,00025	0	0	8	0,0045
SABANILLA	0	0	1	1	4	0,0030
SAN RAFAEL	1	0,00025	8	113	12	0,0155
RÍO SEGUNDO	11	1,96125	5	289	38	0,7046
DESAMPARADOS	4	0,00125	15	335	25	0,0549
TURRÚCARES	0	0	1	2	11	0,0358
TAMBOR	7	0,0055	14	76	34	0,0327
GARITA	0	0	0	0	1	0,0063
SARAPIQUÍ	0	0	0	0	0	0,0000
SAN RAMON	10	0,003	25	3 995	91	0,2570
SAN RAMÓN	5	0,00175	12	756	44	0,0940
SANTIAGO	0	0	2	3 173	0	0,0000
SAN JUAN	4	0,001	10	65	19	0,0150
PIEADAS NORTE	0	0	0	0	6	0,0035
PIEADAS SUR	0	0	0	0	0	0,0000
SAN RAFAEL	0	0	0	0	1	0,0005
SAN ISIDRO	1	0,00025	1	1	14	0,0105
ÁNGELES	0	0	0	0	1	0,0005
ALFARO	0	0	0	0	4	0,1010
VOLIO	0	0	0	0	0	0,0000
CONCEPCIÓN	0	0	0	0	0	0,0000
ZAPOTAL	0	0	0	0	0	0,0000
PEÑAS BLANCAS	0	0	0	0	2	0,0320

Cantón Distrito	Cocaína eventos	Cocaína kg	Crack eventos	Crack piedras	Marihuana eventos	Marihuana kg
GRECIA	7	0,00275	9	80	71	0,1570
GRECIA	2	0,0005	5	35	38	0,0435
SAN ISIDRO	0	0	0	0	1	0,0005
SAN JOSÉ	0	0	0	0	2	0,0015
SAN ROQUE	0	0	1	15	6	0,0060
TACARES	4	0,001	3	30	9	0,0910
PUENTE DE PIEDRA	1	0,00125	0	0	11	0,0101
BOLIVAR	0	0	0	0	4	0,0045
RÍO CUARTO	3	0,00075	13	120	12	0,0155
RIO CUARTO	1	0,00025	7	99	9	0,013
SANTA RITA	2	0,0005	4	18	2	0,0015
SANTA ISABEL	0	0	2	3	1	0,001
SAN MATEO	1	0,00025	0	0	4	0,0060
SAN MATEO	1	0,00025	0	0	2	0,0045
DESMONTE	0	0	0	0	0	0,0000
JESÚS MARÍA	0	0	0	0	2	0,0015
LABRADOR	0	0	0	0	0	0,0000
ATENAS	2	0,001	0	0	46	0,0434
ATENAS	2	0,001	0	0	18	0,0096
JESÚS	0	0	0	0	10	0,0037
MERCEDES	0	0	0	0	4	0,0190
SAN ISIDRO	0	0	0	0	2	0,0010
CONCEPCIÓN	0	0	0	0	9	0,0091
SAN JOSÉ	0	0	0	0	0	0,0000
SANTA EULALIA	0	0	0	0	1	0,0005
ESCOBAL	0	0	0	0	2	0,0006
NARANJO	2	0,0065	15	285	41	0,0425
NARANJO	1	0,0033	5	132	21	0,0255
SAN MIGUEL	0	0	1	3	6	0,0040
SAN JOSÉ	0	0	0	0	0	0,0000
CIRRÍ SUR	0	0	0	0	0	0,0000
SAN JERÓNIMO	0	0	2	8	5	0,0045
SAN JUAN	0	0	0	0	2	0,0020
EL ROSARIO	1	0,00325	7	142	4	0,0030
PALMITOS	0	0	0	0	3	0,0035

Cantón Distrito	Cocaína eventos	Cocaína kg	Crack eventos	Crack piedras	Marihuana eventos	Marihuana kg
PALMARES	5	0,00475	36	167	63	0,0980
PALMARES	3	0,00125	24	127	27	0,0265
ZARAGOZA	1	0,00325	4	13	8	0,0090
BUENOS AIRES	1	0,00025	3	12	8	0,0045
SANTIAGO	0	0	0	0	2	0,0010
CANDELARIA	0	0	1	1	7	0,0180
ESQUIPULAS	0	0	1	3	8	0,0065
LA GRANJA	0	0	3	11	3	0,0325
POAS	7	0,0172	20	133	50	0,0551
SAN PEDRO	3	0,0142	10	88	22	0,0201
SAN JUAN	1	0,0005	2	4	8	0,0065
SAN RAFAEL	1	0,00025	0	0	6	0,0080
CARRILLOS	2	0,00225	6	38	9	0,0170
SABANA REDONDA	0	0	2	3	5	0,0035
OROTINA	3	0,00075	4	14	54	0,0788
OROTINA	1	0,00025	4	14	30	0,0391
EL MASTATE	0	0	0	0	0	0,0000
HACIENDA VIEJA	1	0,00025	0	0	4	0,0030
COYOLAR	1	0,00025	0	0	19	0,0332
LA CEIBA	0	0	0	0	1	0,0035
SAN CARLOS	10	0,007	31	271	111	0,1958
QUESADA	3	0,003	12	74	51	0,0898
FLORENCIA	0	0	0	0	7	0,0170
BUENAVISTA	0	0	0	0	0	0,0000
AGUAS ZARCAS	1	0,00025	2	5	9	0,0145
VENECIA	1	0,00025	4	44	5	0,0050
PITAL	0	0	1	13	6	0,0145
LA FORTUNA	5	0,0035	12	135	24	0,0300
LA TIGRA	0	0	0	0	3	0,0150
LA PALMERA	0	0	0	0	3	0,0065
VENADO	0	0	0	0	0	0,0000
CUTRIS	0	0	0	0	2	0,0030
MONTERREY	0	0	0	0	0	0,0000
POCOSOL	0	0	0	0	1	0,0005

Cantón Distrito	Cocaína eventos	Cocaína kg	Crack eventos	Crack piedras	Marihuana eventos	Marihuana kg
ZARCERO	2	0,0005	1	11	4	0,0038
ZARCERO	0	0	0	0	1	0,0005
LAGUNA	0	0	0	0	1	0,0010
TAPESCO	0	0	0	0	0	0,0000
GUADALUPE	0	0	0	0	0	0,0000
PALMIRA	2	0,0005	1	11	2	0,0023
ZAPOTE	0	0	0	0	0	0,0000
BRISAS	0	0	0	0	0	0,0000
VALVERDE VEGA	0	0	9	338	10	0,0160
SARCHÍ NORTE	0	0	6	305	6	0,0075
SARCHÍ SUR	0	0	3	33	3	0,0080
TORA AMARILLO	0	0	0	0	0	0,0000
SAN PEDRO	0	0	0	0	1	0,0005
RODRÍGUEZ	0	0	0	0	0	0,0000
UPALA	5	0,002	7	22	25	0,0147
UPALA	4	0,00125	7	22	17	0,0110
AGUAS CLARAS	0	0	0	0	1	0,0001
SAN JOSÉ	0	0	0	0	1	0,0005
BIJAGUA	0	0	0	0	1	0,0005
DELICIAS	0	0	0	0	0	0,0000
DOS RÍOS	1	0,00075	0	0	1	0,0005
YOLILLAL	0	0	0	0	0	0,0000
CANALETE	0	0	0	0	4	0,0021
LOS CHILES	0	0	4	6	8	0,4925
LOS CHILES	0	0	2	4	3	0,0265
CAÑO NEGRO	0	0	0	0	0	0,0000
EL AMPARO	0	0	0	0	1	0,0005
SAN JORGE	0	0	2	2	4	0,4655
GUATUSO	2	0,0005	5	38	23	0,0265
SAN RAFAEL	2	0,0005	5	38	14	0,0195
BUENAVISTA	0	0	0	0	0	0,0000
COTE	0	0	0	0	0	0,0000
KATIRA	0	0	0	0	9	0,0070

Cantón Distrito	Cocaína eventos	Cocaína kg	Crack eventos	Crack piedras	Marihuana eventos	Marihuana kg
CARTAGO	16	0,01329	59	336	124	0,3403
ORIENTAL	3	0,00264	8	55	14	0,0318
OCCIDENTAL	1	0,00025	1	3	6	0,0230
CARMEN	0	0	2	24	9	0,0545
SAN NICOLÁS	2	0,00225	7	129	7	0,0205
AGUACALIENTE	8	0,00715	38	117	61	0,1635
GUADALUPE	1	0,0005	2	7	13	0,0150
CORRALILLO	1	0,0005	0	0	1	0,0010
TIERRA BLANCA	0	0	0	0	9	0,0215
DULCE NOMBRE	0	0	0	0	1	0,0025
LLANO GRANDE	0	0	1	1	0	0,0000
QUEBRADILLA	0	0	0	0	3	0,0070
PARAISO	6	0,00825	22	104	43	0,0717
PARAÍSO	2	0,00625	1	1	20	0,0352
SANTIAGO	0	0	1	1	0	0,0000
OROSI	3	0,00125	0	0	5	0,0075
CACHÍ	0	0	1	2	2	0,0020
LLANOS DE SANTA LUCÍA	1	0,00075	19	100	16	0,0270
LA UNION	17	0,00925	44	851	128	0,2562
TRES RÍOS	4	0,002	6	208	29	0,0632
SAN DIEGO	6	0,00325	6	64	29	0,0472
SAN JUAN	0	0	0	0	9	0,0145
SAN RAFAEL	0	0	6	177	14	0,0367
CONCEPCIÓN	1	0,00025	3	6	12	0,0106
DULCE NOMBRE	1	0,00025	3	238	6	0,0035
SAN RAMÓN	3	0,00275	2	45	8	0,0375
RÍO AZUL	2	0,00075	18	113	21	0,0432
JIMENEZ	0	0	3	6	13	0,0234
JUAN VIÑAS	0	0	1	2	5	0,0025
TUCURRIQUE	0	0	1	2	5	0,0184
PEJIBAYE	0	0	1	2	3	0,0025

Cantón Distrito	Cocaína eventos	Cocaína kg	Crack eventos	Crack piedras	Marihuana eventos	Marihuana kg
TURRIALBA	6	0,00425	23	280	47	0,0712
TURRIALBA	2	0,00075	14	170	29	0,0246
LA SUIZA	2	0,003	3	24	2	0,0090
PERALTA	0	0	0	0	0	0,0000
SANTA CRUZ	0	0	0	0	0	0,0000
SANTA TERESITA	0	0	0	0	2	0,0001
PAVONES	0	0	1	12	2	0,0055
TUIS	1	0,00025	2	5	2	0,0050
TAYUTIC	1	0,00025	2	43	5	0,0210
SANTA ROSA	0	0	1	26	3	0,0055
TRES EQUIS	0	0	0	0	0	0,0000
LA ISABEL	0	0	0	0	2	0,0006
CHIRRIPO	0	0	0	0	0	0,0000
ALVARADO	2	0,0005	1	77	5	0,0021
PACAYAS	0	0	0	0	3	0,0015
CERVANTES	1	0,00025	1	77	1	0,0005
CAPELLADES	1	0,00025	0	0	1	0,0001
OREAMUNO	1	0,0005	5	444	20	0,7641
SAN RAFAEL	0	0	2	8	12	0,0246
COT	1	0,0005	3	436	4	0,0115
POTRERO CERRADO	0	0	0	0	1	0,0005
CIPRESES	0	0	0	0	3	0,7275
SANTA ROSA	0	0	0	0	0	0,0000
EL GUARCO	6	0,0065	14	455	39	0,0836
EL TEJAR	3	0,0025	5	383	23	0,0326
SAN ISIDRO	1	0,001	7	70	12	0,0380
TOBOSI	2	0,003	2	2	4	0,0131
PATIO DE AGUA	0	0	0	0	0	0,0000
LIBERIA	11	0,00675	20	281	77	0,1948
LIBERIA	10	0,0065	19	280	69	0,1822
CAÑAS DULCES	1	0,00025	0	0	1	0,0005
MAYORGA	0	0	1	1	0	0,0000
NACASCOLO	0	0	0	0	2	0,0011
CURUBANDÉ	0	0	0	0	5	0,0110

Cantón Distrito	Cocaína eventos	Cocaína kg	Crack eventos	Crack piedras	Marihuana eventos	Marihuana kg
NICOYA	12	0,006	7	501	41	0,0416
NICOYA	5	0,00175	6	289	17	0,0141
MANSIÓN	1	0,00175	1	212	0	0,0000
SAN ANTONIO	0	0	0	0	0	0,0000
QUEBRADA HONDA	0	0	0	0	0	0,0000
SÁMARA	2	0,0005	0	0	11	0,0125
NOSARA	4	0,002	0	0	13	0,0150
BELÉN DE NOSARITA	0	0	0	0	0	0,0000
SANTA CRUZ	24	0,011	29	226	103	0,2535
SANTA CRUZ	6	0,0025	17	129	13	0,0185
BOLSÓN	0	0	1	20	0	0,0000
VEINTISIETE DE ABRIL	0	0	1	2	6	0,0055
TEMPATE	2	0,001	3	21	18	0,0231
CARTAGENA	3	0,00175	0	0	3	0,0075
CUAJINIQUEL	0	0	0	0	1	0,0005
DIRIÁ	0	0	3	10	2	0,0095
CABO VELAS	5	0,00175	4	44	27	0,0419
TAMARINDO	8	0,004	0	0	33	0,1470
BAGACES	3	0,002	3	60	3	0,0030
BAGACES	3	0,002	2	44	2	0,0015
LA FORTUNA	0	0	1	16	1	0,0015
MOGOTE	0	0	0	0	0	0,0000
RÍO NARANJO	0	0	0	0	0	0,0000
CARRILLO	6	0,0971	11	398	38	0,1963
FILADELFIA	1	0,00025	2	28	5	0,0030
PALMIRA	2	0,00075	2	5	12	0,0111
SARDINAL	3	0,0961	4	356	20	0,1802
BELÉN	0	0	3	9	1	0,0020
CAÑAS	5	0,00175	7	135	20	0,0548
CAÑAS	5	0,00175	7	135	20	0,0548
PALMIRA	0	0	0	0	0	0,0000
SAN MIGUEL	0	0	0	0	0	0,0000
BEBEDERO	0	0	0	0	0	0,0000
POROZAL	0	0	0	0	0	0,0000

Cantón Distrito	Cocaína eventos	Cocaína kg	Crack eventos	Crack piedras	Marihuana eventos	Marihuana kg
ABANGARES	12	1,0235	7	38	173	0,7912
LAS JUNTAS	8	1,01775	5	33	20	0,0146
SIERRA	0	0	0	0	0	0,0000
SAN JUAN	4	0,00575	0	0	151	0,7757
COLORADO	0	0	2	5	2	0,0010
TILARAN	3	0,00075	15	325	34	0,1909
TILARÁN	1	0,00025	15	325	23	0,1808
QUEBRADA GRANDE	1	0,00025	0	0	3	0,0006
TRONADORA	1	0,00025	0	0	5	0,0080
SANTA ROSA	0	0	0	0	0	0,0000
LÍBANO	0	0	0	0	1	0,0005
TIERRAS MORENAS	0	0	0	0	0	0,0000
ARENAL	0	0	0	0	2	0,0010
NANDAYURE	1	0,00025	0	0	20	0,0237
CARMONA	0	0	0	0	1	0,0010
SANTA RITA	1	0,00025	0	0	5	0,0041
ZAPOTAL	0	0	0	0	4	0,0086
SAN PABLO	0	0	0	0	9	0,0090
PORVENIR	0	0	0	0	0	0,0000
BEJUCO	0	0	0	0	1	0,0010
LA CRUZ	11	0,03085	8	31	25	0,0158
LA CRUZ	6	0,0276	5	19	19	0,0126
SANTA CECILIA	2	0,00225	2	4	2	0,0001
LA GARITA	0	0	0	0	0	0,0000
SANTA ELENA	3	0,001	1	8	4	0,0031
HOJANCHA	0	0	0	0	13	0,0547
HOJANCHA	0	0	0	0	6	0,0035
MONTE ROMO	0	0	0	0	1	0,0005
PUERTO CARRILLO	0	0	0	0	6	0,0507
HUACAS	0	0	0	0	0	0,0000
HEREDIA	34	0,09877	32	1 282	102	0,6234
HEREDIA	8	0,001	8	619	22	0,0413
MERCEDES	2	0,00225	0	0	10	0,0171
SAN FRANCISCO	21	0,09352	24	663	55	0,5173
ULLOA	3	0,002	0	0	15	0,0477
VARABLANCA	0	0	0	0	0	0,0000

Cantón Distrito	Cocaína eventos	Cocaína kg	Crack eventos	Crack piedras	Marihuana eventos	Marihuana kg
BARVA	1	0,00025	0	0	12	0,0192
BARVA	1	0,00025	0	0	3	0,0060
SAN PEDRO	0	0	0	0	4	0,0080
SAN PABLO	0	0	0	0	1	0,0010
SAN ROQUE	0	0	0	0	1	0,0005
SANTA LUCÍA	0	0	0	0	1	0,0027
SAN JOSÉ DE LA MONTAÑA	0	0	0	0	2	0,0010
SANTO DOMINGO	2	0,00175	5	122	17	0,0296
SANTO DOMINGO	0	0	1	23	1	0,0005
SAN VICENTE	0	0	1	71	4	0,0140
SAN MIGUEL	0	0	1	1	3	0,0020
PARACITO	0	0	0	0	0	0,0000
SANTO TOMÁS	0	0	0	0	1	0,0025
SANTA ROSA	2	0,00175	2	27	6	0,0046
TURES	0	0	0	0	1	0,0040
PARÁ	0	0	0	0	1	0,0020
SANTA BARBARA	3	0,00075	0	0	12	0,0685
SANTA BÁRBARA	0	0	0	0	3	0,0185
SAN PEDRO	0	0	0	0	0	0,0000
SAN JUAN	0	0	0	0	0	0,0000
JESÚS	1	0,00025	0	0	7	0,0470
SANTO DOMINGO	2	0,0005	0	0	2	0,0030
PURABÁ	0	0	0	0	0	0,0000
SAN RAFAEL	4	0,001	2	17	64	0,1894
SAN RAFAEL	4	0,001	2	17	9	0,0169
SAN JOSECITO	0	0	0	0	10	0,0406
SANTIAGO	0	0	0	0	5	0,0044
ÁNGELES	0	0	0	0	39	0,1270
CONCEPCIÓN	0	0	0	0	1	0,0005
SAN ISIDRO	5	0,00575	2	18	26	0,0514
SAN ISIDRO	5	0,00575	2	18	10	0,0051
SAN JOSÉ	0	0	0	0	5	0,0071
CONCEPCIÓN	0	0	0	0	11	0,0392
SAN FRANCISCO	0	0	0	0	0	0,0000
BELEN	1	0,0005	1	9	9	0,0160
SAN ANTONIO	1	0,0005	1	9	5	0,0045
LA RIBERA	0	0	0	0	3	0,0075
LA ASUNCIÓN	0	0	0	0	1	0,0040

Cantón Distrito	Cocaína eventos	Cocaína kg	Crack eventos	Crack piedras	Marihuana eventos	Marihuana kg
FLORES	1	0,00075	3	33	15	0,0209
SAN JOAQUÍN	0	0	0	0	9	0,0169
BARRANTES	0	0	0	0	3	0,0020
LLORENTE	1	0,00075	3	33	3	0,0020
SAN PABLO	1	0,00025	0	0	8	0,0052
SAN PABLO	1	0,00025	0	0	7	0,0047
RINCÓN DE SABANILLA	0	0	0	0	1	0,0005
SARAPIQUI	4	0,003	6	58	48	0,0905
PUERTO VIEJO	3	0,00275	6	58	25	0,0241
LA VIRGEN	1	0,00025	0	0	10	0,0139
LAS HORQUETAS	0	0	0	0	12	0,0521
LLANURAS DEL GASPAR	0	0	0	0	1	0,0005
CUREÑA	0	0	0	0	0	0,0000
LIMON	15	1,03975	18	191	183	0,1476
LIMÓN	12	0,0095	15	82	167	0,1401
VALLE DE LA ESTRELLA	1	0,00025	2	29	11	0,0045
RÍO BLANCO	2	1,03	1	80	0	0,0000
MATAMA	0	0	0	0	5	0,0030
POCOCI	8	0,06025	67	884	106	0,3835
GUÁPILES	5	0,0545	46	366	52	0,2028
JIMÉNEZ	0	0	2	45	3	0,0030
RITA	0	0	1	11	4	0,0330
ROXANA	0	0	2	4	4	0,0070
CARIARI	3	0,00575	16	458	37	0,1311
COLORADO	0	0	0	0	6	0,0066
LA COLONIA	0	0	0	0	0	0,0000
SIQUIRRES	15	909,45405	35	246	87	0,1839
SIQUIRRES	13	909,45355	26	200	73	0,1714
PACUARITO	0	0	0	0	3	0,0020
FLORIDA	0	0	3	17	3	0,0055
GERMANIA	0	0	0	0	0	0,0000
EL CAIRO	1	0,00025	3	13	7	0,0030
LA ALEGRÍA	1	0,00025	3	16	1	0,0020
TALAMANCA	9	0,004	6	36	159	0,3883
BRATSI	0	0	0	0	8	0,0040
SIXAOLA	3	0,00125	4	31	25	0,1462
CAHUITA	5	0,00125	2	5	116	0,2306
TELIRE	1	0,0015	0	0	10	0,0075

Cantón Distrito	Cocaína eventos	Cocaína kg	Crack eventos	Crack piedras	Marihuana eventos	Marihuana kg
MATINA	11	0,0595	21	373	42	0,0591
MATINA	1	0,05	2	16	8	0,0250
BATÁN	8	0,009	18	351	26	0,0246
CARRANDI	2	0,0005	1	6	8	0,0095
GUACIMO	8	0,0075	7	40	40	0,0761
GUÁCIMO	4	0,0035	4	9	20	0,0415
MERCEDES	0	0	0	0	0	0,0000
POCORA	1	0,0005	1	7	9	0,0145
RÍO JIMÉNES	2	0,0005	0	0	6	0,0056
DUACARÍ	1	0,003	2	24	5	0,0145
PUNTARENAS	28	0,13775	61	2 019	118	2,6812
PUNTARENAS	4	0,00325	21	410	23	0,2765
PITAHAYA	0	0	0	0	1	0,0070
CHOMES	0	0	4	15	4	0,0056
LEPANTO	0	0	3	5	4	0,0030
PAQUERA	3	0,00225	4	101	7	0,0120
MANZANILLO	0	0	3	816	2	0,0010
GUACIMAL	0	0	0	0	0	0,0000
BARRANCA	6	0,01425	11	249	17	0,0795
MONTE VERDE	1	0,00025	0	0	8	1,6211
ISLA DEL COCO	0	0	0	0	0	0,0000
CÓBANO	5	0,00375	1	84	16	0,0265
CHACARITA	8	0,11225	9	308	17	0,0395
CHIRA	0	0	0	0	2	0,5055
ACAPULCO	0	0	0	0	2	0,0630
EL ROBLE	1	0,00175	5	31	15	0,0410
ARANCIBIA	0	0	0	0	0	0,0000
ESPARZA	0	0	4	82	7	0,0135
ESPÍRITU SANTO	0	0	2	61	4	0,0115
SAN JUAN GRANDE	0	0	1	19	2	0,0015
MACACONA	0	0	1	2	1	0,0005
SAN RAFAEL	0	0	0	0	0	0,0000
SAN JERÓNIMO	0	0	0	0	0	0,0000
CALDERA	0	0	0	0	0	0,0000

Cantón Distrito	Cocaína eventos	Cocaína kg	Crack eventos	Crack piedras	Marihuana eventos	Marihuana kg
BUENOS AIRES	2	0,00125	2	5	6	0,0050
BUENOS AIRES	1	0,0005	1	1	4	0,0030
VOLCÁN	1	0,00075	1	4	2	0,0020
POTRERO GRANDE	0	0	0	0	0	0,0000
BORUCA	0	0	0	0	0	0,0000
PILAS	0	0	0	0	0	0,0000
COLINAS	0	0	0	0	0	0,0000
CHÁNGUENA	0	0	0	0	0	0,0000
BIOLLEY	0	0	0	0	0	0,0000
BRUNKA	0	0	0	0	0	0,0000
MONTES DE ORO	0	0	9	75	21	0,0294
MIRAMAR	0	0	9	75	17	0,0159
LA UNIÓN	0	0	0	0	1	0,0080
SAN ISIDRO	0	0	0	0	3	0,0055
OSA	2	0,002	0	0	35	0,0231
PUERTO CORTÉS	0	0	0	0	6	0,0030
PALMAR	1	0,00025	0	0	6	0,0035
SIERPE	0	0	0	0	3	0,0040
BAHÍA BALLENA	0	0	0	0	18	0,0111
PIEDRAS BLANCAS	1	0,00175	0	0	2	0,0015
BAHÍA DRAKE	0	0	0	0	0	0,0000
AGUIRRE	9	0,01	19	293	71	0,5641
QUEPOS	8	0,00725	17	273	64	0,5566
SAVEGRE	1	0,00275	2	20	7	0,0075
NARANJITO	0	0	0	0	0	0,0000
GOLFITO	7	0,0065	15	97	51	0,1026
GOLFITO	2	0,001	3	37	9	0,0235
PUERTO JIMÉNEZ	0	0	2	3	4	0,0020
GUAYCARÁ	5	0,0055	10	57	38	0,0771
PAVÓN	0	0	0	0	0	0,0000
COTO BRUS	3	0,00075	4	12	38	0,0809
SAN VITO	0	0	3	4	11	0,0135
SABALITO	2	0,0005	1	8	18	0,0444
AGUABUENA	1	0,00025	0	0	6	0,0205
LIMONCITO	0	0	0	0	1	0,0015
PITTIER	0	0	0	0	2	0,0010
GUTIERREZ BROWN	0	0	0	0	0	0,0000

Cantón Distrito	Cocaína eventos	Cocaína kg	Crack eventos	Crack piedras	Marihuana eventos	Marihuana kg
PARRITA	2	0,001	6	58	37	0,0735
PARRITA	2	0,001	6	58	37	0,0735
CORREDORES	6	0,03075	25	440	80	0,0921
CORREDOR	4	0,0105	4	33	31	0,0542
LA CUESTA	0	0	0	0	4	0,0025
CANOAS	2	0,02025	21	407	39	0,0275
LAUREL	0	0	0	0	6	0,0080
GARABITO	12	0,0256	17	230	30	0,0889
JACÓ	11	0,02535	14	167	28	0,0879
TÁRCOLES	1	0,00025	3	63	2	0,0010
SAN JOSE	280	0,75196	534	6 283	1752	3,3228
EL CARMEN	10	0,0035	16	130	195	0,1394
MERCED	32	0,23275	167	3 173	298	0,5089
HOSPITAL	47	0,0225	74	282	381	0,2788
CATEDRAL	39	0,0155	75	206	318	0,2303
ZAPOTE	2	0,2065	1	2	35	0,9499
SAN FRANCISCO DE DOS RÍOS	3	0,01125	4	83	38	0,0385
URUCA	11	0,0075	16	169	24	0,0978
MATA REDONDA	0	0	1	1	28	0,0245
PAVAS	43	0,09221	99	1 239	98	0,3020
HATILLO	74	0,149	54	770	215	0,5020
SAN SEBASTIÁN	19	0,01125	27	228	122	0,2508
ESCAZU	5	1,0015	6	37	85	0,1384
ESCAZÚ	3	1,00075	0	0	16	0,0150
SAN ANTONIO	1	0,00025	3	30	51	0,0628
SAN RAFAEL	1	0,0005	3	7	18	0,0607
DESAMPARADOS	35	0,055	53	3 029	162	2,1185
DESAMPARADOS	2	0,0015	4	354	19	1,0973
SAN MIGUEL	10	0,01375	9	332	41	0,6729
SAN JUAN DE DIOS	1	0,00025	8	198	9	0,0281
SAN RAFAEL ARRIBA	0	0	1	60	3	0,0166
SAN ANTONIO	0	0	0	0	14	0,0226
FRAILES	0	0	1	6	0	0,0000
PATARRÁ	7	0,008	9	118	21	0,0696
SAN CRISTOBAL	0	0	0	0	0	0,0000
ROSARIO	0	0	0	0	1	0,0001
DAMAS	2	0,002	5	429	13	0,0194
SAN RAFAEL ABAJO	5	0,015	5	1 312	9	0,1096
GRAVILIAS	0	0	0	0	3	0,0026

Cantón Distrito	Cocaína eventos	Cocaína kg	Crack eventos	Crack piedras	Marihuana eventos	Marihuana kg
LOS GUIDO	8	0,0145	11	219	29	0,0800
PURISCAL	3	0,001	7	98	14	0,0436
SANTIAGO	2	0,00075	6	38	11	0,0396
MERCEDES SUR	0	0	0	0	0	0,0000
BARBACOAS	0	0	0	0	0	0,0000
GRIFO ALTO	0	0	0	0	0	0,0000
SAN RAFAEL	0	0	0	0	0	0,0000
CANDELARITA	0	0	0	0	0	0,0000
DESAMPARADITOS	0	0	0	0	0	0,0000
SAN ANTONIO	1	0,00025	1	60	2	0,0035
CHIRES	0	0	0	0	1	0,0005
TARRAZU	0	0	2	6	6	0,0035
SAN MARCOS	0	0	1	2	6	0,0035
SAN LORENZO	0	0	1	4	0	0,0000
SAN CARLOS	0	0	0	0	0	0,0000
ASERRI	9	0,00325	21	76	125	0,1259
ASERRÍ	5	0,002	17	56	76	0,0750
TARBACA	1	0,00025	0	0	10	0,0146
VUELTA DE JORCO	0	0	1	9	2	0,0021
SAN GABRIEL	0	0	1	6	10	0,0046
LEGUA	0	0	0	0	0	0,0000
MONTERREY	0	0	0	0	1	0,0015
SALITRILLOS	3	0,001	2	5	26	0,0282
MORA	6	0,01759	2	7	54	0,4162
COLÓN	5	0,01734	1	6	35	0,4027
GUAYABO	1	0,00025	0	0	12	0,0075
TABARCIA	0	0	1	1	6	0,0040
PIEDRAS NEGRAS	0	0	0	0	1	0,0020
PICAGRES	0	0	0	0	0	0,0000
JARIS	0	0	0	0	0	0,0000
QUITIRRISI	0	0	0	0	0	0,0000
GOICOECHEA	14	0,28901	23	618	36	0,6863
GUADALUPE	3	0,2325	3	18	9	0,3147
SAN FRANCISCO	0	0	0	0	2	0,0006
CALLE BLANCOS	4	0,00401	1	32	4	0,0065
MATA DE PLÁTANO	0	0	1	10	2	0,0030
IPÍS	2	0,019	5	126	7	0,0856
RANCHO REDONDO	0	0	0	0	0	0,0000
PURRAL	5	0,0335	13	432	12	0,2760

Cantón Distrito	Cocaína eventos	Cocaína kg	Crack eventos	Crack piedras	Marihuana eventos	Marihuana kg
SANTA ANA	7	0,003	14	45	139	0,4239
SANTA ANA	2	0,00125	6	22	34	0,0182
SALITRAL	0	0	0	0	11	0,0271
POZOS	1	0,00025	1	1	53	0,3544
URUCA	4	0,0015	5	15	32	0,0188
PIEADADES	0	0	2	7	8	0,0050
BRASIL	0	0	0	0	1	0,0005
ALAJUELITA	19	0,0335	19	1 398	147	0,3532
ALAJUELITA	4	0,002	3	80	34	0,0799
SAN JOSECITO	1	0,00025	1	2	14	0,0082
SAN ANTONIO	1	0,00025	2	4	9	0,0111
CONCEPCIÓN	5	0,014	4	1 296	38	0,1445
SAN FELIPE	8	0,017	9	16	52	0,1096
VAZQUEZ DE CORONADO	7	0,04125	9	188	26	0,1733
SAN ISIDRO	5	0,01725	4	105	12	0,0478
SAN RAFAEL	0	0	0	0	0	0,0000
DULCE NOMBRE DE JESÚS	0	0	0	0	1	0,0005
PATALILLO	2	0,024	2	14	6	0,0570
CASCAJAL	0	0	3	69	7	0,0680
ACOSTA	2	0,00225	4	30	18	0,1244
SAN IGNACIO	2	0,00225	4	30	13	0,1202
GUAITIL	0	0	0	0	0	0,0000
PALMICHAL	0	0	0	0	3	0,0022
CANGRE JAL	0	0	0	0	1	0,0005
SABANILLAS	0	0	0	0	1	0,0015
TIBAS	29	0,0156	18	231	117	0,1754
SAN JUAN	2	0,00075	3	19	19	0,0168
CINCO ESQUINAS	3	0,001	3	22	16	0,0388
ANSELMO LLORENTE	1	0,00025	0	0	15	0,0176
LEÓN XIII	23	0,0136	11	160	59	0,0981
COLIMA	0	0	1	30	8	0,0042
MORAVIA	9	0,00775	5	34	40	0,0894
SAN VICENTE	4	0,00525	2	28	19	0,0395
SAN JERÓNIMO	0	0	0	0	4	0,0041
LA TRINIDAD	5	0,0025	3	6	17	0,0458
MONTES DE OCA	9	0,0025	5	27	104	0,0995
SAN PEDRO	7	0,00175	4	15	90	0,0891
SABANILLA	2	0,00075	0	0	4	0,0020
MERCEDES	0	0	0	0	1	0,0005
SAN RAFAEL	0	0	1	12	9	0,0079

Cantón Distrito	Cocaína eventos	Cocaína kg	Crack eventos	Crack piedras	Marihuana eventos	Marihuana kg
TURRUBARES	0	0	1	2	7	0,0040
SAN PABLO	0	0	0	0	0	0,0000
SAN PEDRO	0	0	0	0	2	0,0010
SAN JUAN DE MATA	0	0	1	2	5	0,0030
SAN LUIS	0	0	0	0	0	0,0000
CARARA	0	0	0	0	0	0,0000
DOTA	0	0	2	20	6	0,0070
SANTA MARÍA	0	0	2	20	6	0,0070
JARDÍN	0	0	0	0	0	0,0000
COPEY	0	0	0	0	0	0,0000
CURRIDABAT	1	0,1	5	2 774	38	0,1885
CURRIDABAT	0	0	2	9	5	0,1361
GRANADILLA	0	0	0	0	0	0,0000
SÁNCHEZ	0	0	0	0	1	0,0015
TIRRASES	1	0,1	3	2 765	32	0,0510
PEREZ ZELEDON	10	0,00375	25	113	137	0,7730
SAN ISIDRO DE EL GENERAL	3	0,00125	14	48	51	0,6457
EL GENERAL	0	0	0	0	4	0,0025
DANIEL FLORES	3	0,001	5	15	42	0,0510
RIVAS	1	0,00025	2	2	10	0,0300
SAN PEDRO	0	0	2	45	9	0,0105
PLATANARES	0	0	0	0	2	0,0110
PEJIBAYE	0	0	1	2	2	0,0020
CAJÓN	1	0,00075	1	1	15	0,0109
BARÚ	0	0	0	0	0	0,0000
RÍO NUEVO	2	0,0005	0	0	1	0,0025
PÁRAMO	0	0	0	0	1	0,0070
LEON CORTES CASTRO	0	0	1	2	8	0,0130
SAN PABLO	0	0	1	2	6	0,0120
SAN ANDRÉS	0	0	0	0	0	0,0000
LLANO BONITO	0	0	0	0	0	0,0000
SAN ISIDRO	0	0	0	0	0	0,0000
SANTA CRUZ	0	0	0	0	1	0,0005
SAN ANTONIO	0	0	0	0	1	0,0005
Costa Pacífica	3	1821,72	0,00	0,00	3,00	3258,56
Costa Atlántica	2	528,00	0,00	0,00	0	0,00
No indica	0	0	0	0	0	0

Procesado por:

Carlos García Vargas

Estadístico

cgarcía@icd.go.cr

Editado por :

Beatriz Murillo Paz

bmurillo@icd.go.cr

©2021

Unidad de Información y Estadística Nacional sobre
Drogas / Observatorio Costarricense sobre Drogas

arodriguez@icd.go.cr

Más información en

<http://www.icd.go.cr>