

Boletín Estadístico

Noviembre 2021



Unidad de Información y Estadística Nacional sobre Drogas

Nota: Todos los datos están sujetos a variación por parte de las fuentes de información.

A menos que se indique lo contrario, datos actualizados al 30 de Noviembre 2021

Agradecemos el aporte especial de:

- ONG de atención residencial autorizadas por el IAFA
- Dirección de Inteligencia Policial (DIPOL). Ministerio de Seguridad Pública
- Policía de Control de Drogas (PCD). Ministerio de Seguridad Pública
- Unidad de Análisis Criminal. Oficina de Planes y Operaciones. Organismo de Investigación Judicial (OIJ).
- Sección de Química Analítica, Departamento de Ciencias Forenses. Organismo de Investigación Judicial (OIJ).
- Servicio de Emergencias 911.
- Servicio Nacional de Guardacostas
- Unidad de Recuperación de Activos (URA) del ICD.
- Unidad de Inteligencia Financiera (UIF) del ICD.
- Policía Penitenciaria del Ministerio de Justicia y Paz
- Policías Municipales de: Alajuela, Alajuelita, Belén, Cartago, Desamparados, El Guarco, Escazú, Garabito, Heredia, San Isidro de Heredia, San Ramón, Mora, Moravia, San José, San Rafael de Heredia, San Ramón, Santo Domingo, Atenas y Santa Ana.

Atención de enfermedades mentales y del comportamiento por consumo de sustancias psicoactivas

Costa Rica

Cantidad de personas egresadas de tratamiento residencial en ONG según sexo y edad Enero - Noviembre 2021

Grupos de edad	Mes											Total
	Ene	Feb	Mar	Abr	May	Jun	Jul	Ago	Sep	Oct	Nov	
Menos de 18 años	6	0	2	12	4	9	7	7	9	10	5	71
18-19 años	6	4	1	7	3	3	7	7	4	7	7	56
20-24 años	28	14	21	55	27	27	42	39	22	46	45	366
25-29 años	32	37	30	49	39	26	37	44	42	61	47	444
30-34 años	30	31	46	67	37	30	64	64	49	50	45	513
35-39 años	19	24	29	52	30	30	47	45	45	62	52	435
40-44 años	27	22	23	28	9	11	29	30	29	33	37	278
45-49 años	15	14	15	34	15	16	24	28	30	42	26	259
50-54 años	28	17	15	34	13	21	21	13	16	22	24	224
55-59 años	16	11	14	32	15	14	26	21	31	22	18	220
60 años y más	16	22	15	25	16	20	15	17	16	29	36	227
Total	223	196	211	395	208	207	319	315	293	384	342	3093

Fuente: PENSTAT. Instituto Costarricense sobre Drogas con información proporcionada por las ONG autorizadas por el IAFA

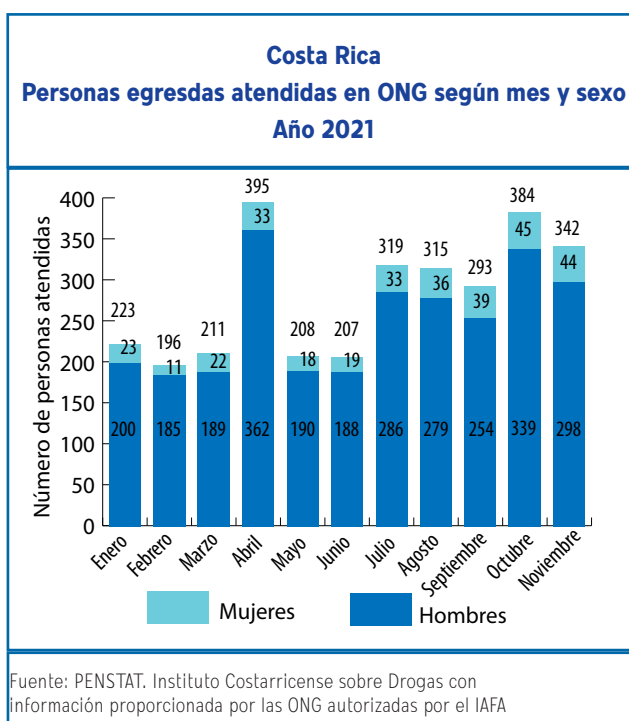

Costa Rica
Cantidad de personas egresadas de tratamiento residencial en ONG según sexo y edad
Enero - Noviembre 2021

Mes	Tipo de sustancia					Total
	Alcohol	Crack	Marihuana	Cocaína	Otros ¹	
Enero	111	53	28	25	6	223
Febrero	117	45	14	10	10	196
Marzo	101	62	18	23	7	211
Abril	210	80	48	39	18	395
Mayo	109	47	22	20	10	208
Junio	110	46	25	22	4	207
Julio	149	82	39	35	14	319
Agosto	141	88	34	41	11	315
Septiembre	157	73	28	29	6	293
Octubre	190	107	36	40	11	384
Noviembre	161	99	30	40	12	342
Total	1556	782	322	324	109	3093

Fuente: PENSTAT. Instituto Costarricense sobre Drogas con información proporcionada por las ONG autorizadas por el IAFA

¹ Incluye tabaco; medicamentos opiáceos y tranquilizantes, sedantes o hipnóticos; además de mezclas tales como: Cocaína + cannabis (marihuana), Cocaína + alcohol

Decomisos de drogas

Costa Rica
Cantidad decomisada según mes por tipo de droga y de sustancia química controlada
Enero - Noviembre 2021

Mes	Cocaína (kg)	Crack piedras ¹	Plantas de Cannabis	Marihuana picadura (kg)	Hachís ⁴ (kg)	Heroína (kg)	ETA dosis ²	LSD dosis ³	Ketamina* (eventos)
Enero	1 069,0	16 470	25 783	2 150,28	0,00	0,100	309	94	1
Febrero	2 850,3	21 353	60	2 603,3	0,00	0,000	331	23	1
Marzo	8354,45	27033	442	2086,34	0,00	0,000	169	35	0
Abril	1 563,7	24 700	502	3 022,5	0,00	0,000	724	65	0
Mayo	2 093,5	22 882	298 732	70,9	0,00	0,000	307	89	0
Junio	1 565,4	30 257	82 747	2 048,7	0,00	0,000	733	45	0
Julio	7 084,7	26 759	121	1 210,0	0,01	0,00	422	41	0
Agosto	5 639,8	49 865	154	56,3	0,00	0,00	2 585	28	1
Septiembre	3 268,6	46 131	339 474	3 290,3	0,00	0,00	347	138	2
Octubre	5 743,7	30 598	115	3 253,9	0,00	0,00	572	70	0
Noviembre	3 607,2	33 626	119	984,1	0,00	0,00	393	13	0
TOTAL	42 840,4	329 674	748 249	20 776,7	0,01	0,100	6 891	640	5

Costa Rica
Cantidad decomisada según zona geográfica y zonas de interés por
tipo de droga y de sustancia química controlada
Noviembre 2021

Zona geográfica	Cocaína (kg)	Crack piedras ¹	Plantas de Cannabis	Marihuana picadura (kg)	Hachís ⁴ (kg)	Heroína (kg)	ETA dosis ²	LSD dosis ³	Ketamina* (eventos)
San José	5,65	11795	6	8,55	0,000	0,0	144	2	0
Alajuela	1,20	3481	104	1,84	0,0	0,0	51	7	0
Cartago	665,91	4194	2	1,21	0,0	0,0	16	0	0
Heredia	0,18	1020	0	4,68	0,000	0,0	30	3	0
Guanacaste	93,41	1367	3	1,61	0,0	0,0	20	0	0
Puntarenas	51,82	2388	2	2,48	0,0	0,0	36	1	0
Limón	9,13	3004	2	95,23	0,0	0,0	93	0	0
Costa Pacífica	1797,04	0	0	855,00	0,0	0,0	0	0	0
Costa Atlántica	981,00	0	0	0,00	0,0	0,0	0	0	0
Sistema Penitenciario	1,83	6377	0	13,47	0,0	0,0	3	0	0
No indica	0,00	0	0	0,00	0,0	0,0	0	0	0
TOTAL	3 607,2	33 626	119	984,1	0,000	0,0	393	13	0

Fuente: Información proporcionada por Ministerio de Seguridad Pública (D.I.P.O.L.), Policía de Control de Drogas (PCD) y Oficina de Planes y Operaciones del OIJ (OPO) y Policías Municipales.

Elaboración propia. Unidad de Información y Estadística Nacional sobre Drogas

1: una piedra de crack pesa aproximadamente 0,15 g

2: ETA- Estimulantes de tipo anfetamínico. Cada dosis equivale a una tableta

3: Equivale a una dosis de LSD

4: Resina de Cannabis que contiene de 2% a 10% de THC (Tetrahidrocannabinol)

*) Eventos registrados cuyas cantidades se encuentran en proceso de estandarización

En el Anexo se muestran los datos de decomisos por cantón y distrito para Marihuana, Cocaína y Crack

Marihuana

Costa Rica
Marihuana en picadura decomisada (kg) por mes
Enero - Noviembre 2021

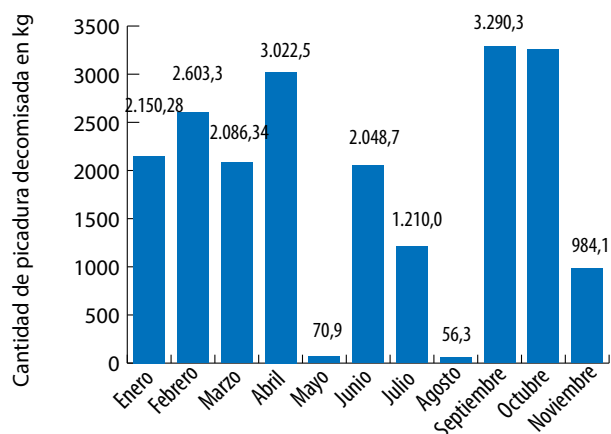

Fuente: DIPOL, PCD, OIJ

Costa Rica
Marihuana en picadura decomisada (kg)
2020 - 2021

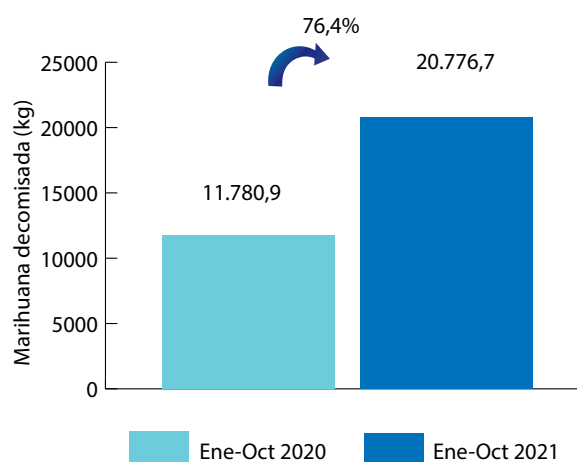

Fuente: DIPOL, PCD, OIJ

Costa Rica
Marihuana en picadura decomisada (kg) por
zona geográfica y zonas de interés
Noviembre 2021

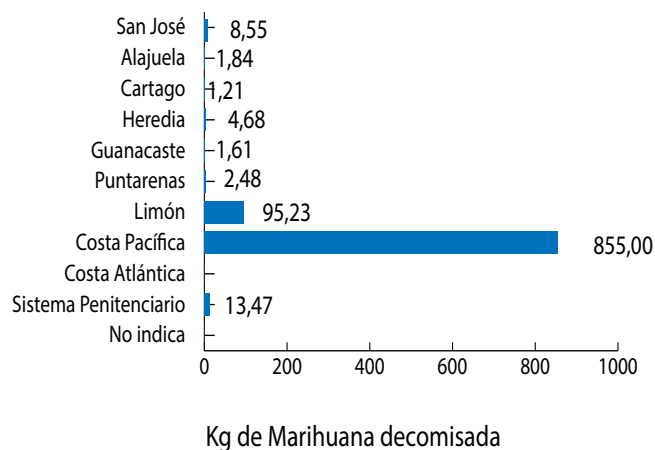

Fuente: DIPOL, PCD, OIJ

Cocaína

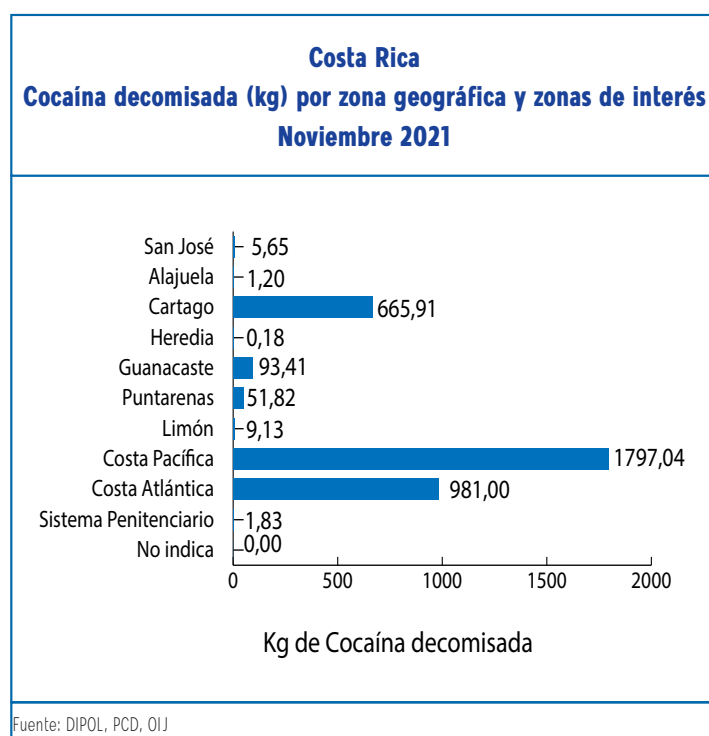
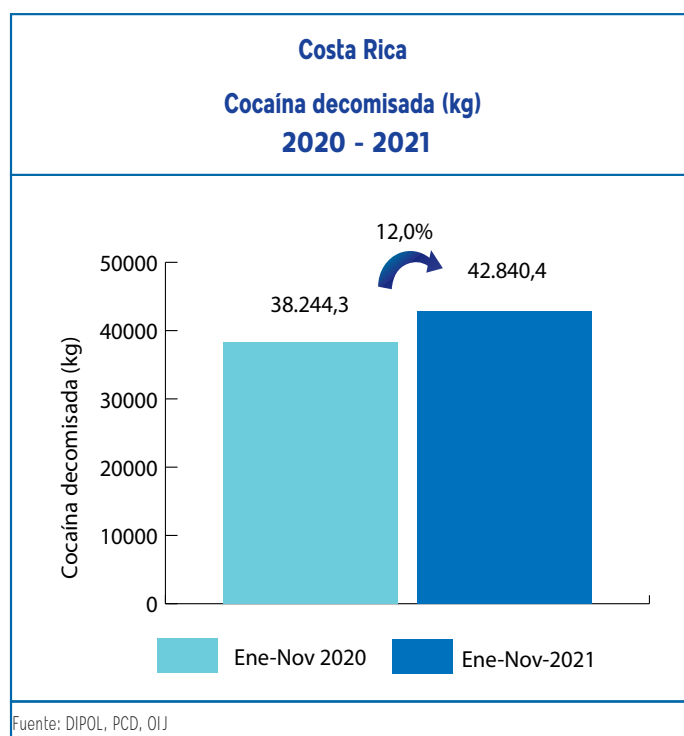
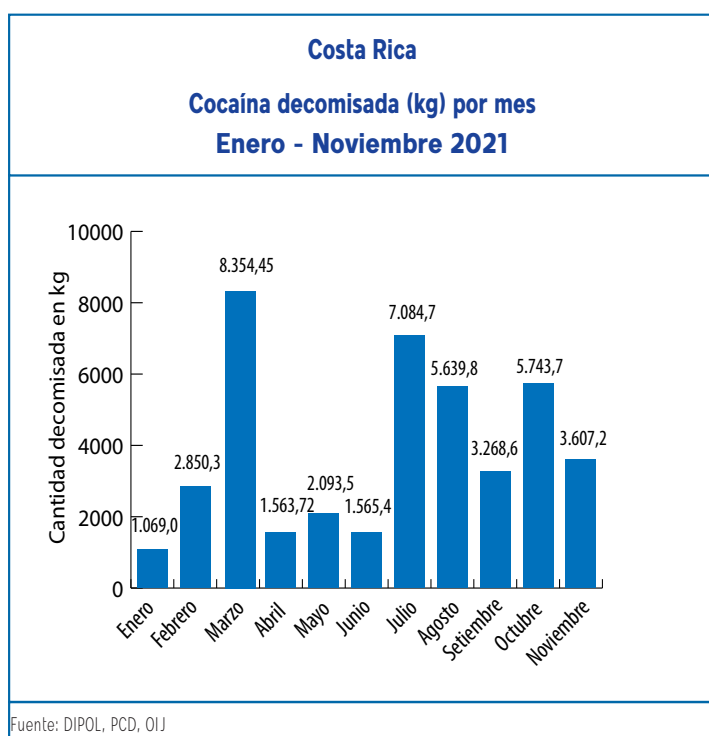

Crack

Costa Rica
Crack decomisado (piedras) por mes
Enero - Noviembre 2021

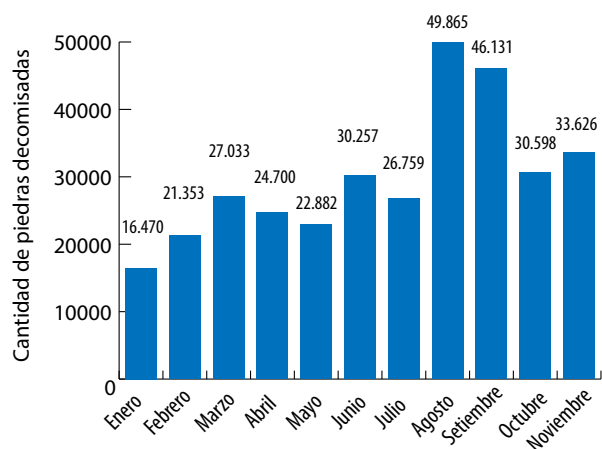

Fuente: DIPOL, PCD, OIJ

Costa Rica
Crack decomisado (piedras)
2020 - 2021

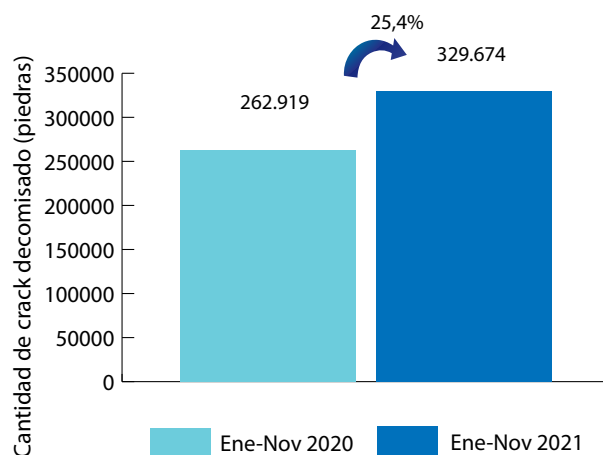

Fuente: DIPOL, PCD, OIJ

Costa Rica
Crack decomisado (piedras) por zona
geográfica y zonas de interés
Noviembre 2021

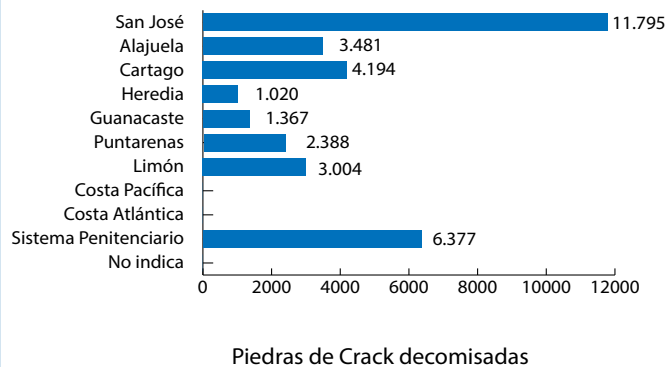

Fuente: DIPOL, PCD, OIJ

Cantidad decomisada según año por tipo de droga
1990 - 2021^a

Año	Cocaína (kg)	Crack piedras ¹	Plantas de Cannabis	Marihuana picadura (kg)	Hachis ⁴ (kg)	Heroína (kg)	ETA dosis ²	LSD dosis ³
1990	848,51	0	235.425	148,1	0,0	0,0	0	0
1991	366,60	171	328.534	59,2	0,0	0,0	0	0
1992	1.754,00	8.901	665.147	32,4	0,0	6,6	0	0
1993	534,60	11.421	453.893	3.789,0	0,0	1,8	0	0
1994	1.383,60	12.241	203.965	141,6	0,0	19,3	0	0
1995	477,11	24.400	402.040	1.123,0	0,0	11,3	0	0
1996	1.993,01	33.936	110.002	451,7	0,0	17,7	0	0
1997	7.857,50	52.170	176.117	533,1	0,0	25,5	0	0
1998	7.387,14	52.247	733.089	469,3	0,0	13,6	0	0
1999	1.998,72	56.514	2.153.645	1.693,6	0,0	2,4	0	0
2000	5.870,73	64.998	2.048.421	1.140,1	0,0	7,8	195	1.046
2001	1.749,00	58.948	1.906.454	2.887,0	0,0	20,3	557	277
2002	2.995,00	100.381	1.235.119	728,8	0,0	61,8	83	0
2003	4.291,90	80.579	981.168	1.779,3	0,0	121,3	1.341	0
2004	4.544,84	85.393	551.388	2.967,1	0,0	68,1	1.622	0
2005	7.029,69	134.540	1.269.060	1.583,8	0,0	50,7	138	0
2006	23.330,37	179.080	661.087	2.454,0	0,0	87,7	5.968	0
2007	32.435,10	135.691	2.328.560	4.786,4	1,5	16,7	19.021	0
2008	16.167,57	201.097	1.421.873	4.809,0	0,00	94,3	346	117
2009	20.887,3	209.043	1.992.214	2.064,3	0,001	17,1	416	0
2010	11.265,7	198.943	2.054.190	575,9	0,300	109,5	374	0
2011	8.952,9	162.030	1.489.259	1.582,2	0,0	4,6	19.183	16
2012	15.596,1	156.812	965.320	3.070,5	0,0	13,0	293	5
2013	20.458,4	164.534	1.461.747	4.123,4	0,0	4,0	12.342	851
2014	26.876,5	180.674	882.554	12.005,3	0,0	3,4	237	15.666
2015	17.035,3	184.214,4	1.727.175,0	6.422,1	0,0	30,5	406,0	158,0
2016	23.244,09	229.412	2.122.922	12.204,98	0,19	0,04	3.512	101
2017	28.316,01	326.613	1.922.318	7.367,11	0,00	0,02	53.992	1.327
2018	28.202,70	324.427	1.346.273	6.347,33	0,03	0,00	54.203	845
2019	31.132,02	283.400	1.419.495	16.815,38	0,00	0,00	42.485	332
2020	47.127,36	292.103	367.397	12.552,30	0,01	0,00	20.551	506
2021 ^a	3.607,2	33.626	119	984,1	0,000	0,0	393	13

Fuente: Planes y Operaciones del OJ (OPO) y Policias Municipales. Elaboración propia. Unidad de Información y Estadística Nacional sobre Drogas.

Nota: Datos sujetos a variación por parte de las fuentes primarias

1: una piedra de crack pesa aproximadamente 0,15 g

10% de THC (Tetrahidrocannabinol)

Se han decomisado también en el 2011 un total de 2398 cajetas de crack y 65 unidades de clonidrato de tramadol

2: Cada dosis equivale a una tableta

3: Equivale a una dosis de LSD

4: Resina de Cannabis que contiene de 2% a a: Acumulado hasta 30 de Noviembre 2021

Personas detenidas por tráfico de drogas

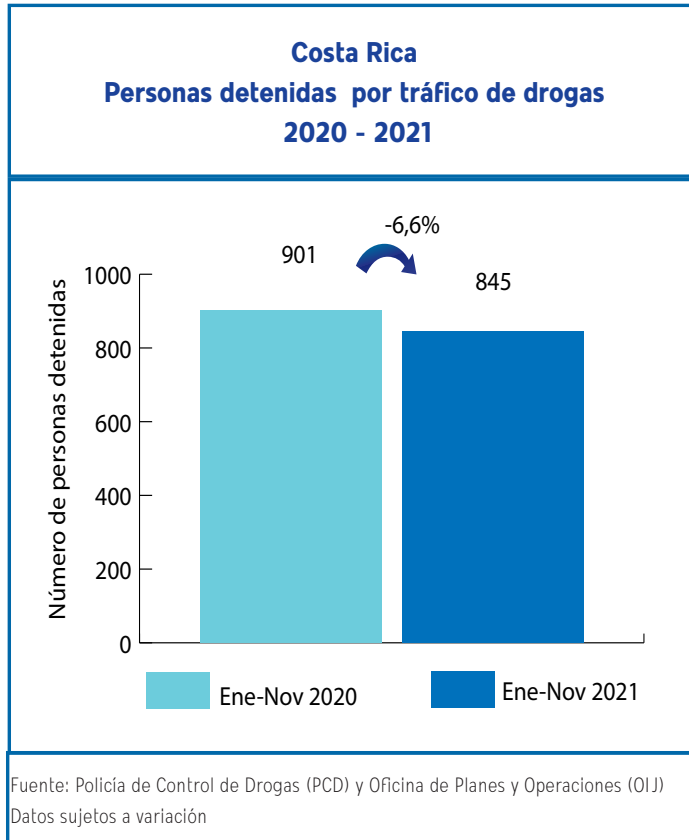
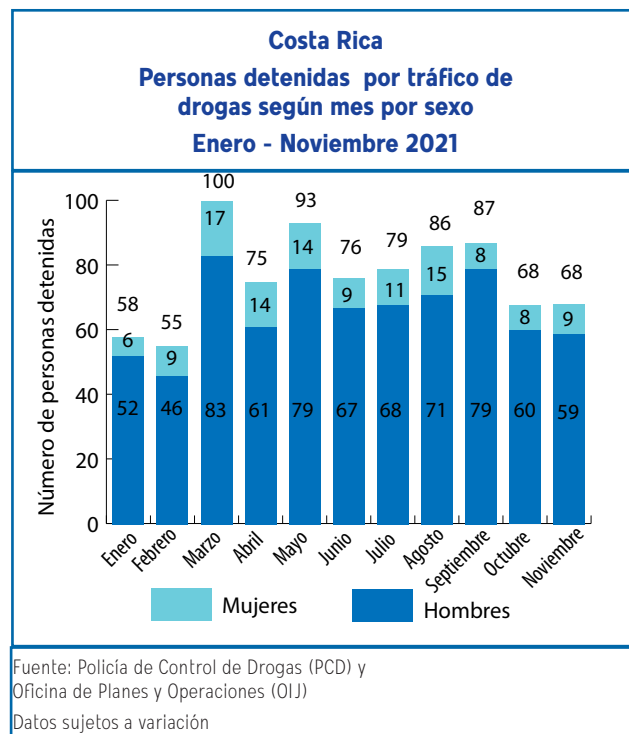
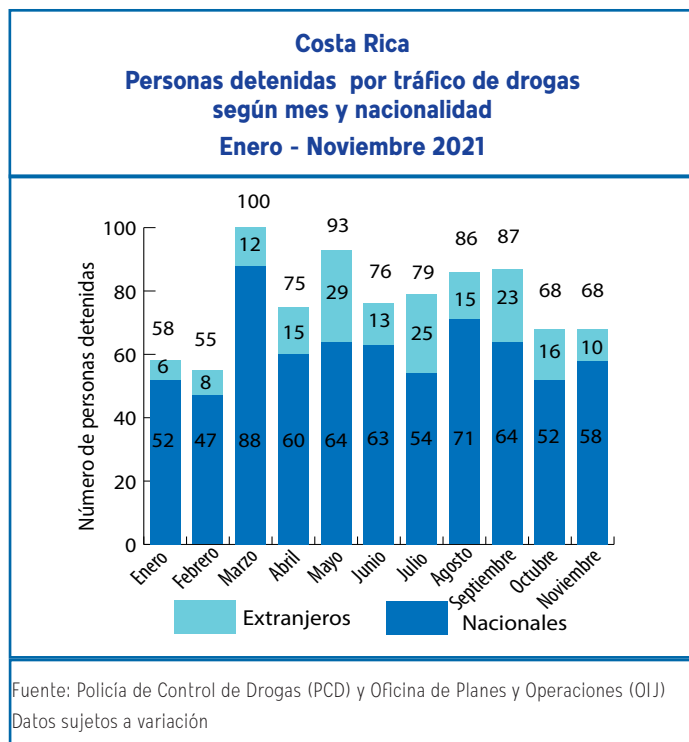

Organizaciones desarticuladas



Sistema de Emergencias 9-1-1

Los reportes se relacionan con incidentes que se refieren a venta, consumo, transporte y almacenamiento. Se incluyen denuncias de hechos ya ocurridos como aquellos en proceso.

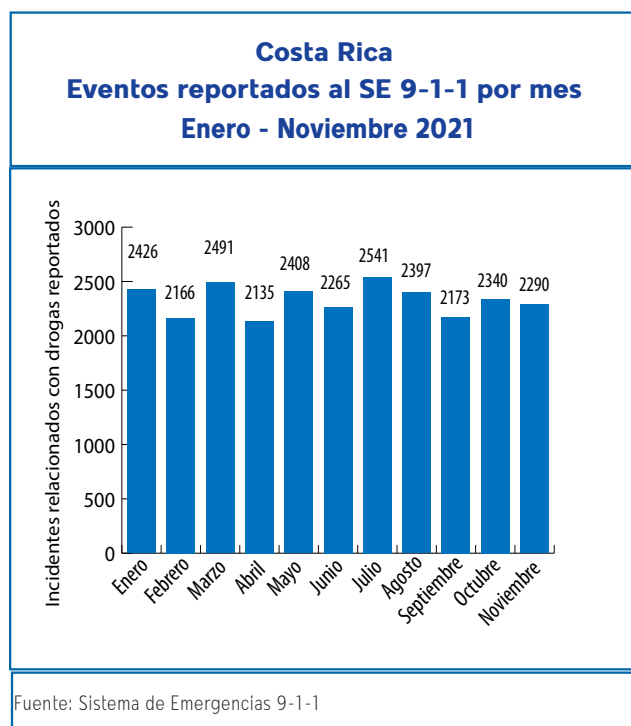

Armas de fuego decomisadas

Costa Rica

Armas de fuego decomisadas, vinculadas al narcotráfico Enero - Noviembre 2021

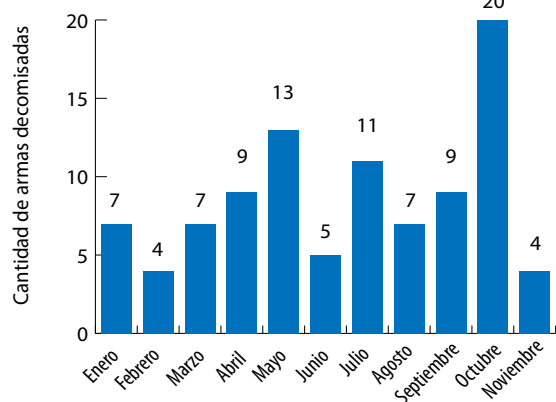

Fuente: Policía de Control de Drogas (PCD) y Oficina de Planes y Operaciones (OIJ)

Costa Rica

Armas de fuego decomisadas, vinculadas al narcotráfico por año 2006 - 2021*

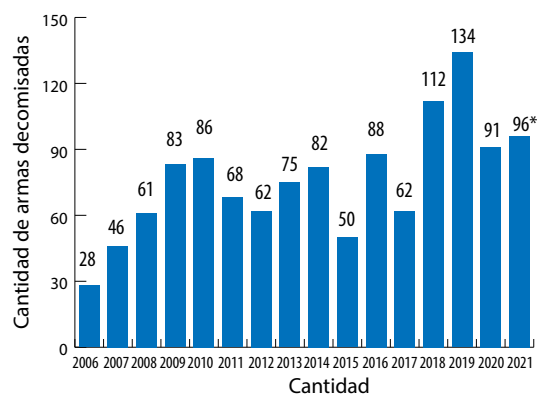

*Datos a Noviembre 2021

Fuente: Policía de Control de Drogas (PCD) y Oficina de Planes y Operaciones (OIJ)

Costa Rica

Armas de fuego decomisadas, vinculadas al narcotráfico 2020 - 2021

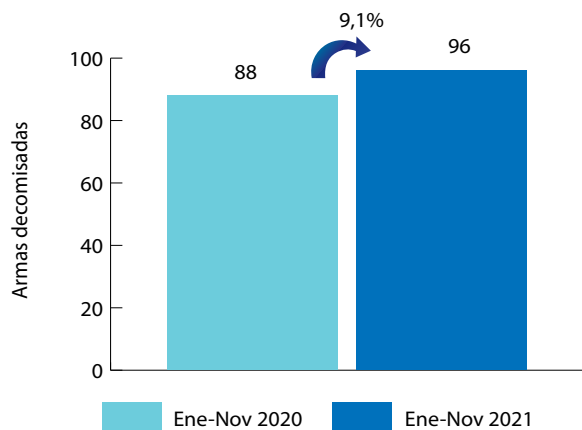

Fuente: Policía de Control de Drogas (PCD) y Oficina de Planes y Operaciones (OIJ)

Bienes decomisados

Bienes decomisados: Son todos aquellos bienes que de manera provisional la autoridad judicial retiene, asegura o anota en el caso de bienes registrables, hasta que se defina su situación judicial en el proceso penal.

Costa Rica Cantidad decomisada según mes por tipo de bien Enero - Noviembre 2021

Mes	Herramienta	Equipo	Mobiliario	Joya	Objeto	Embarcación	Electrónicos	Electrodoméstico	Inmueble	Aeronave	Automotor
Enero	0	0	3	0	2	0	2	1	0	0	28
Febrero	0	0	0	0	0	0	1	0	0	0	5
Marzo	3	0	0	0	0	0	11	9	0	0	21
Abril	0	0	4	55	0	0	3	6	0	0	13
Mayo	3	0	5	0	798	0	123	8	0	0	7
Junio	0	0	4	0	0	0	22	19	0	0	23
Julio	0	0	0	60	0	0	0	2	0	0	11
Agosto	1	0	0	82	7	0	2	1	0	0	22
Septiembre	0	0	0	0	0	0	0	0	0	0	6
Octubre	0	0	0	6	0	0	0	0	0	0	1
Noviembre	0	0	0	40	80	0	0	0	0	0	0
Total	7	0	16	243	887	0	164	46	0	0	137

Fuente: Sistema de Administración de Bienes (SAB), Instituto Costarricense sobre Drogas

Costa Rica Dineros decomisados, vinculados al narcotráfico Enero - Noviembre 2021

Mes	\$	Colones	€
Enero	1 020 793,0	363 804 107,0	0,0
Febrero	115 199,5	135 292 595,7	0,0
Marzo	129 318,0	4 300 219,0	10,0
Abril	222 998,0	108 959 254,0	0,0
Mayo	2 166 799,2	565 040 801,0	0,0
Junio	1 383 059,7	195 224 821,5	1 205,0
Julio	417 410,3	41 179 380,0	5,0
Agosto	319 008,0	44 673 510,2	0,0
Septiembre	337 798,8	28 649 000,0	0,0
Octubre	329 192,0	66 003 967,8	0,0
Noviembre	562 757,2	265 688 652,1	0,0
Total	7 004 333,7	1 818 816 308,3	1 220,0

Fuente: Sistema de Administración de Bienes (SAB), Instituto Costarricense sobre Drogas

Costa Rica Dineros decomisados, vinculados al narcotráfico 2020 - 2021

Tipo de moneda	Ene-Nov 2020	Ene-Nov 2021	Variación %
\$	9 432 203,8	7 004 333,7	-25,7%
Colones	1 653 028 296,8	1 818 816 308,3	10,0%
€	10 755,0	1 220,0	-

Fuente: Sistema de Administración de Bienes (SAB), Instituto Costarricense sobre Drogas

Costa Rica
Bienes decomisados, vinculados al narcotráfico
2020 - 2021

Tipo de bien	Ene-Nov 2020	Ene-Nov 2021	Variación %
Herramienta	0	7	-
Equipo	2	0	-100%
Mobiliario	9	16	78%
Joya	52	243	367%
Objeto	835	887	6%
Embarcación	0	0	-
Electrónicos	51	164	222%
Electrodoméstico	8	46	475%
Inmueble	12	0	-100%
Aeronave	0	0	-
Automotor	146	137	-6%

Fuente: Sistema de Administración de Bienes (SAB), Instituto Costarricense sobre Drogas

Bienes comisados

Bienes comisados: Son todos aquellos bienes que mediante sentencia firme se ha ordenado que su propiedad y posesión pertenecen al Estado.

Costa Rica
Cantidad comisada según mes por tipo de bien
Enero - Noviembre 2021

Mes	Herramienta	Equipo	Mobiliario	Joya	Objeto	Embarcación	Electrónicos	Electrodoméstico	Inmueble	Aeronave	Automotor
Enero	0	0	0	4	4	0	3	0	0	0	3
Febrero	1	0	0	0	0	0	2	0	0	0	7
Marzo	0	0	0	99	0	0	3	0	0	0	4
Abril	2	0	0	0	0	0	2	2	0	0	2
Mayo	0	1	2	0	1	0	2	1	0	0	11
Junio	0	7	0	0	1	0	2	0	0	0	1
Julio	0	0	0	13	0	0	0	0	0	0	1
Agosto	0	0	0	3	0	0	0	0	0	0	6
Septiembre	0	0	1	6	0	0	0	3	0	0	3
Octubre	0	0	1	52	0	0	15	2	13	0	10
Noviembre	0	0	0	46	2	0	19	1	0	0	7
Total	3	8	4	223	8	0	48	9	13	0	55

Fuente: Sistema de Administración de Bienes (SAB), Instituto Costarricense sobre Drogas

Costa Rica
Bienes comisados, vinculados al narcotráfico
2020 - 2021

Tipo de bien	Ene-Nov 2020	Ene-Nov 2021	Variación %
Herramienta	7	3	-57%
Equipo	20	8	-60%
Mobiliario	14	4	-71%
Joya	130	223	72%
Objeto	11	8	-27%
Embarcación	0	0	-
Electrónicos	133	48	-64%
Electrodoméstico	17	9	-47%
Inmueble	0	13	-
Aeronave	0	0	-
Automotor	87	55	-37%

Fuente: Sistema de Administración de Bienes (SAB), Instituto Costarricense sobre Drogas

Costa Rica
Dineros comisados, vinculados al narcotráfico
2020 - 2021

Tipo de moneda	Ene-Nov 2020	Ene-Nov 2021	Variación %
\$	508 071,0	291 605,0	-42,6%
Colones	93 342 227,1	40 235 052,5	-56,9%
€	68 970,0	0,0	-

Fuente: Sistema de Administración de Bienes (SAB), Instituto Costarricense sobre Drogas

Nota: No se reportaron dineros comisados durante **octubre 2021**

Costa Rica
Dineros comisados, vinculados al narcotráfico
Enero - Noviembre 2021

Mes	\$	Colones	€
Enero	692,0	1 771 562,5	0,0
Febrero	342,0	4 463 680,0	0,0
Marzo	14,0	439 290,0	0,0
Abril	4 443,0	4 086 940,0	0,0
Mayo	39 294,0	3 929 725,0	0,0
Junio	4 900,0	8 143 685,0	0,0
Julio	58,0	1 042 590,0	0,0
Agosto	15 090,0	14 633 820,0	0,0
Septiembre	226 772,0	1 723 760,0	0,0
Octubre	0,0	0,0	0,0
Noviembre	157.974,00	25.511.490,00	0,0
Total	291 605,0	40 235 052,5	0,0

Fuente: Sistema de Administración de Bienes (SAB), Instituto Costarricense sobre Drogas

Legitimación de capitales

Glosario	
SUJETOS OBLIGADOS	Son todas aquellas personas (físicas o jurídicas) que la ley les señala la responsabilidad de generar un Reporte de Operación Sospechosa.
ROS	Reporte de Operación Sospechosa cuando el sujeto obligado sospecha que los fondos proceden de una actividad criminal delictiva o que están relacionados al financiamiento al terrorismo.
COMISIÓN ROS	Grupo que actúa en forma colegiada conformado analistas de la Unidad de Inteligencia Financiera del Instituto Costarricense sobre Drogas para el análisis de ROS.
ROS RECIBIDOS	Reportes de Operación Sospechosa recibidos de las entidades financieras sujetas a las obligaciones de la Ley N° 8204 y especificadas en los artículos 14, 15 y 15 bis durante un periodo determinado.
ROS ABIERTOS A LA FECHA	Reportes de Operación Sospechosa que se encuentran en trámite de análisis
CASOS EN MONITOREO POR COMISION ROS	Reportes de Operación Sospechosa que se pasan a inclusión en la base de datos pero no procede la generación de un informe completo a las autoridades judiciales.
INSTANCIAS JUDICIALES	Autoridades competentes que reciben los informes de la UIF, tales como el Ministerio Público y Organismo de Investigación Judicial,
ROS CERRADOS EXTERNOS REMITIDOS A INSTANCIAS JUDICIALES	Informes emitidos por la UIF producto de los Reportes de Operación Sospechosa que son enviados a instancias judiciales.

Costa Rica

Reportes de Operación Sospechosa (ROS) según estado del reporte y por tipo de moneda Noviembre 2021

Estado del Reporte	Cantida de ROS	Colones	\$	€
Recibidos	40	2 084 571 377,2	15 096 644,13	0,00
Abiertos a la fecha	31	1 582 841 377,2	14 771 957,43	0,00
Casos en Monitoreo por Comisión ROS	8	0,0	324 686,70	0,00
Cerrados Externos remitidos a instancias judiciales ¹	18	532 829 965,6	34 911 231,58	0,00

Fuente: Unidad de Inteligencia Financiera (UIF), Instituto Costarricense sobre Drogas

1: MONTO TOTAL DE LOS REPORTES REMITIDOS A INSTANCIAS JUDICIALES (incluye los informes de ROS tramitados del mes, más los que se tramitan de otros periodos anteriores)

Costa Rica

Reportes de operación Sospechosa según sujeto obligado por cantidad de eventos y tipo de moneda
Datos comparativos 2020 vs. 2021

Tipo de bien	Eventos		Colones		₡		€	
	Ene-Nov 2020	Ene-Nov 2021	Ene-Nov 2020	Ene-Nov 2021	Ene-Nov 2020	Ene-Nov 2021	Ene-Nov 2020	Ene-Nov 2021
Agencias de Seguros	4	31	8 334 310,8	1 923 864 201,1	0,0	18 970 132,0	0,0	0,0
Bancos	333	441	5 902 450 529,2	7 752 691 726,0	186 497 423,5	295 843 337,1	667 633,0	4 000,0
Cooperativas	36	36	797 314 917,5	2 243 746 863,5	58 209,0	550 540,5	0,0	0,0
Superintendencias	0	1	0,0	0,0	0,0	0,0	0,0	0,0
Mutuales	7	12	1 349 183 720,8	859 687 509,6	0,0	31 000,0	0,0	0,0
Operadoras de Pensiones	1	0	7 580 160,0	0,0	0,0	0,0	0,0	0,0
Remesadoras	15	18	0,0	0,0	146 667,6	284 753,2	0,0	0,0
Valores Puesto de Bolsa	3	3	0,0	0,0	725 082,1	15 000,0	0,0	0,0
Agencias de vehiculos	15	27	23 067 653,0	23 009 820,4	1 102 162,0	515 802,0	0,0	0,0
Trust /Fideicomisos	3	0	0,0	0,0	69 052,0	0,0	0,0	0,0
Casas de cambio	10	11	0,0	0,0	0,0	0,0	0,0	0,0
Financieras	9	9	21 518 441,6	1 293 033,6	1 315 798,8	1 059 815,8	0,0	0,0
Mercado Valores	0	0	0,0	0,0	0,0	0,0	0,0	0,0
Casinos	0	1	0,0	95 907 000,0	0,0	0,0	0,0	0,0
Mercado Valores	0	1	0,0	1 000 000,0	0,0	0,0	0,0	0,0
Fundación	0	0	0,0	0,0	0,0	0,0	0,0	0,0
Administrador de Fondos de terceros	0	1	0,0	1 000 000,0	0,0	0,0	0,0	0,0
Total	436	591	8 109 449 733	12 901 200 154	189 914 395	317 270 381	667 633	4 000

Costa Rica
Reportes de Operación Sospechosa según provincia o zona geográfica de interés
Noviembre 2021

Provincia	Cantón	Cantidad
San José	Escazú	4
	San José	5
	Moravia	1
	Goicoechea	4
	Alajuelita	1
	Desamparados	2
	Tibás	1
	Santa Ana	4
	Aserrí	4
	Pérez Zeledón	1
	Curridabat	2
	Montes de Oca	1
	Mora	1
Alajuela	Alajuela	5
	San Carlos	1
	Guatuso	1
Guanacaste	Carrillo	1
Heredia	Heredia	1
Limón	Limón	1
Otra	Otro	1
Puntarenas	Coto Brus	1
	Montes de Oro	1
Total		44

Fuente: Unidad de Inteligencia Financiera (UIF), Instituto Costarricense sobre Drogas

Análisis de sustancias incautadas

Costa Rica Nuevas sustancias psicoactivas incautadas Noviembre 2021

Sustancia	Otros nombres	Cantidad	Peso (g)	Presentación
Ketamine	Ketamine	1	0,15	Envoltorios
Ketamine	Ketamine	1	9,86	Envoltorios
Ketamine	Ketamine	1	0,22	Envoltorios
Ketamine	Ketamine	1	4,12	Envoltorios
Ketamine	Ketamine	2	0,43	Envoltorios

Fuente: Departamento de Ciencias Forenses, Sección de Química Analítica, Organismo de Investigación Judicial (OIJ)

Anexo

Indicadores por distrito y cantón relacionados con drogas

Cantón Distrito	Cocaína eventos	Cocaína kg	Crack eventos	Crack piedras	Marihuana eventos	Marihuana kg
ALAJUELA	56	1,12425	135	1 645	297	0,9169
ALAJUELA	5	0,00275	29	207	52	0,0666
SAN JOSÉ	12	0,0128	32	428	42	0,0535
CARRIZAL	1	0,0005	4	13	8	0,0045
SAN ANTONIO	3	0,00075	10	74	16	0,0842
GUÁCIMA	8	0,0075	12	74	37	0,0410
SAN ISIDRO	1	0,00025	5	65	14	0,0176
SABANILLA	0	0	0	0	12	0,0090
SAN RAFAEL	3	0,003	10	251	17	0,0725
RÍO SEGUNDO	12	1,0135	4	40	26	0,4150
DESAMPARADOS	4	0,00595	13	276	36	0,0656
TURRÚCARES	1	0,00025	3	42	10	0,0650
TAMBOR	6	0,077	11	166	27	0,0225
GARITA	0	0	2	9	0	0,0000
SARAPIQUÍ	0	0	0	0	0	0,0000
SAN RAMON	7	0,0045	27	327	66	0,1443
SAN RAMÓN	4	0,0025	8	28	39	0,0394
SANTIAGO	0	0	0	0	1	0,0020
SAN JUAN	1	0,00025	8	85	9	0,0229
PIEADAS NORTE	0	0	6	57	5	0,0080
PIEADAS SUR	0	0	0	0	1	0,0005
SAN RAFAEL	0	0	0	0	2	0,0015
SAN ISIDRO	0	0	2	151	4	0,0640
ÁNGELES	1	0,00025	3	6	3	0,0050
ALFARO	0	0	0	0	0	0,0000
VOLIO	0	0	0	0	2	0,0010
CONCEPCIÓN	0	0	0	0	0	0,0000
ZAPOTAL	0	0	0	0	0	0,0000
PEÑAS BLANCAS	1	0,0015	0	0	0	0,0000

Cantón Distrito	Cocaína eventos	Cocaína kg	Crack eventos	Crack piedras	Marihuana eventos	Marihuana kg
GRECIA	5	0,006	15	114	40	0,0780
GRECIA	3	0,00075	11	93	20	0,0170
SAN ISIDRO	0	0	1	2	2	0,0015
SAN JOSÉ	0	0	0	0	3	0,0136
SAN ROQUE	1	0,0015	1	1	5	0,0077
TACARES	0	0	0	0	1	0,0015
PUENTE DE PIEDRA	1	0,00375	1	16	7	0,0292
BOLIVAR	0	0	1	2	2	0,0075
RÍO CUARTO	0	0	5	13	6	0,0050
RIO CUARTO	0	0	3	6	3	0,0015
SANTA RITA	0	0	1	4	1	0,0005
SANTA ISABEL	0	0	1	3	2	0,003
SAN MATEO	0	0	4	8	4	0,0422
SAN MATEO	0	0	3	7	4	0,0422
DESMONTE	0	0	0	0	0	0,0000
JESÚS MARÍA	0	0	1	1	0	0,0000
LABRADOR	0	0	0	0	0	0,0000
ATENAS	4	0,006	0	0	33	0,0244
ATENAS	1	0,00025	0	0	15	0,0132
JESÚS	1	0,005	0	0	7	0,0036
MERCEDES	1	0,00025	0	0	0	0,0000
SAN ISIDRO	0	0	0	0	1	0,0005
CONCEPCIÓN	1	0,0005	0	0	5	0,0026
SAN JOSÉ	0	0	0	0	1	0,0030
SANTA EULALIA	0	0	0	0	3	0,0016
ESCOBAL	0	0	0	0	1	0,0001
NARANJO	2	0,0015	14	70	44	0,0481
NARANJO	1	0,0013	8	56	21	0,0246
SAN MIGUEL	0	0	0	0	5	0,0035
SAN JOSÉ	0	0	0	0	2	0,0025
CIRRÍ SUR	0	0	0	0	1	0,0005
SAN JERÓNIMO	0	0	0	0	6	0,0085
SAN JUAN	0	0	0	0	0	0,0000
EL ROSARIO	1	0,00025	6	14	8	0,0065
PALMITOS	0	0	0	0	1	0,0020

Cantón Distrito	Cocaína eventos	Cocaína kg	Crack eventos	Crack piedras	Marihuana eventos	Marihuana kg
PALMARES	6	0,0035	56	280	66	0,0835
PALMARES	2	0,0015	38	211	27	0,0500
ZARAGOZA	2	0,0015	2	22	14	0,0085
BUENOS AIRES	2	0,0005	10	32	18	0,0190
SANTIAGO	0	0	0	0	0	0,0000
CANDELARIA	0	0	0	0	3	0,0020
ESQUIPULAS	0	0	4	11	2	0,0015
LA GRANJA	0	0	2	4	2	0,0025
POAS	1	0,00025	16	362	46	0,0616
SAN PEDRO	1	0,00025	4	25	18	0,0183
SAN JUAN	0	0	0	0	0	0,0000
SAN RAFAEL	0	0	0	0	0	0,0000
CARRILLOS	0	0	12	337	28	0,0433
SABANA REDONDA	0	0	0	0	0	0,0000
OROTINA	5	0,01435	2	31	39	0,1290
OROTINA	3	0,0136	2	31	21	0,0521
EL MASTATE	1	0,00025	0	0	1	0,0005
HACIENDA VIEJA	0	0	0	0	4	0,0020
COYOLAR	0	0	0	0	13	0,0744
LA CEIBA	1	0,0005	0	0	0	0,0000
SAN CARLOS	15	0,03825	45	518	140	0,2655
QUESADA	6	0,014	11	138	70	0,1875
FLORENCIA	0	0	1	1	9	0,0095
BUENAVISTA	0	0	0	0	0	0,0000
AGUAS ZARCAS	0	0	4	22	9	0,0105
VENECIA	1	0,0005	2	29	4	0,0035
PITAL	0	0	2	3	2	0,0025
LA FORTUNA	8	0,02375	20	275	29	0,0256
LA TIGRA	0	0	2	3	3	0,0030
LA PALMERA	0	0	1	18	2	0,0080
VENADO	0	0	0	0	0	0,0000
CUTRIS	0	0	0	0	2	0,0015
MONTERREY	0	0	0	0	4	0,0030
POCOSOL	0	0	2	29	6	0,0110

Cantón Distrito	Cocaína eventos	Cocaína kg	Crack eventos	Crack piedras	Marihuana eventos	Marihuana kg
ZARCERO	1	0,00025	0	0	4	0,0035
ZARCERO	0	0	0	0	4	0,0035
LAGUNA	0	0	0	0	0	0,0000
TAPESCO	1	0,00025	0	0	0	0,0000
GUADALUPE	0	0	0	0	0	0,0000
PALMIRA	0	0	0	0	0	0,0000
ZAPOTE	0	0	0	0	0	0,0000
BRISAS	0	0	0	0	0	0,0000
VALVERDE VEGA	0	0	5	55	8	0,0080
SARCHÍ NORTE	0	0	4	45	6	0,0055
SARCHÍ SUR	0	0	1	10	1	0,0020
TORA AMARILLO	0	0	0	0	0	0,0000
SAN PEDRO	0	0	0	0	1	0,0005
RODRÍGUEZ	0	0	0	0	0	0,0000
UPALA	1	0,0005	8	29	4	0,0020
UPALA	1	0,0005	8	29	3	0,0015
AGUAS CLARAS	0	0	0	0	1	0,0005
SAN JOSÉ	0	0	0	0	0	0,0000
BIJAGUA	0	0	0	0	0	0,0000
DELICIAS	0	0	0	0	0	0,0000
DOS RÍOS	0	0	0	0	0	0,0000
YOLILLAL	0	0	0	0	0	0,0000
CANALETE	0	0	0	0	0	0,0000
LOS CHILES	0	0	0	0	8	0,0145
LOS CHILES	0	0	0	0	6	0,0135
CAÑO NEGRO	0	0	0	0	0	0,0000
EL AMPARO	0	0	0	0	2	0,0010
SAN JORGE	0	0	0	0	0	0,0000
GUATUSO	2	0,0015	1	29	10	0,0150
SAN RAFAEL	1	0,00025	0	0	3	0,0020
BUENAVISTA	0	0	0	0	0	0,0000
COTE	0	0	0	0	0	0,0000
KATIRA	1	0,00125	1	29	7	0,0130

Cantón Distrito	Cocaína eventos	Cocaína kg	Crack eventos	Crack piedras	Marihuana eventos	Marihuana kg
CARTAGO	21	0,02389	91	2 089	153	0,5816
ORIENTAL	5	0,00375	7	60	33	0,1349
OCCIDENTAL	4	0,003	8	37	25	0,1790
CARMEN	1	0,0064	3	29	7	0,0265
SAN NICOLÁS	2	0,0005	2	12	7	0,0460
AGUACALIENTE	6	0,00674	50	1 736	50	0,1292
GUADALUPE	2	0,001	14	190	13	0,0260
CORRALILLO	0	0	3	9	15	0,0380
TIERRA BLANCA	0	0	0	0	2	0,0010
DULCE NOMBRE	0	0	0	0	0	0,0000
LLANO GRANDE	0	0	3	12	0	0,0000
QUEBRADILLA	1	0,0025	1	4	1	0,0010
PARAISO	14	101,00925	48	708	65	0,2279
PARAÍSO	8	101,0025	11	45	21	0,0929
SANTIAGO	1	0,00025	3	94	4	0,0041
OROSI	0	0	0	0	1	0,0005
CACHÍ	0	0	2	3	10	0,0146
LLANOS DE SANTA LUCÍA	5	0,0065	32	566	29	0,1159
LA UNION	18	563,01175	37	589	76	0,2085
TRES RÍOS	8	562,99925	5	66	14	0,0181
SAN DIEGO	4	0,00625	9	44	14	0,0310
SAN JUAN	0	0	0	0	1	0,0015
SAN RAFAEL	1	0,00025	3	3	12	0,0101
CONCEPCIÓN	1	0,0015	6	313	19	0,0652
DULCE NOMBRE	1	0,00025	6	89	2	0,0080
SAN RAMÓN	0	0	1	1	3	0,0036
RÍO AZUL	3	0,00425	7	73	11	0,0711
JIMENEZ	0	0	1	4	17	0,0166
JUAN VIÑAS	0	0	1	4	10	0,0046
TUCURRIQUE	0	0	0	0	3	0,0050
PEJIBAYE	0	0	0	0	4	0,0070

Cantón Distrito	Cocaína eventos	Cocaína kg	Crack eventos	Crack piedras	Marihuana eventos	Marihuana kg
TURRIALBA	3	0,0088	14	251	37	0,0902
TURRIALBA	3	0,0088	10	199	27	0,0737
LA SUIZA	0	0	1	2	1	0,0005
PERALTA	0	0	0	0	0	0,0000
SANTA CRUZ	0	0	0	0	0	0,0000
SANTA TERESITA	0	0	0	0	0	0,0000
PAVONES	0	0	0	0	0	0,0000
TUIS	0	0	1	34	1	0,0025
TAYUTIC	0	0	1	6	1	0,0030
SANTA ROSA	0	0	0	0	2	0,0010
TRES EQUIS	0	0	0	0	1	0,0010
LA ISABEL	0	0	1	10	4	0,0085
CHIRRIPO	0	0	0	0	0	0,0000
ALVARADO	1	0,00025	2	15	4	0,0021
PACAYAS	0	0	1	14	0	0,0000
CERVANTES	1	0,00025	1	1	4	0,0021
CAPELLADES	0	0	0	0	0	0,0000
OREAMUNO	3	0,002	5	66	19	0,0280
SAN RAFAEL	2	0,0015	5	66	15	0,0240
COT	1	0,0005	0	0	2	0,0015
POTRERO CERRADO	0	0	0	0	0	0,0000
CIPRESES	0	0	0	0	2	0,0025
SANTA ROSA	0	0	0	0	0	0,0000
EL GUARCO	2	1,8565	5	472	18	0,0540
EL TEJAR	2	1,8565	3	433	10	0,0320
SAN ISIDRO	0	0	2	39	7	0,0200
TOBOSI	0	0	0	0	1	0,0020
PATIO DE AGUA	0	0	0	0	0	0,0000
LIBERIA	9	0,2089	12	187	65	0,4521
LIBERIA	9	0,2089	12	187	53	0,4416
CAÑAS DULCES	0	0	0	0	4	0,0040
MAYORGA	0	0	0	0	0	0,0000
NACASCOLO	0	0	0	0	2	0,0035
CURUBANDÉ	0	0	0	0	6	0,0030

Cantón Distrito	Cocaína eventos	Cocaína kg	Crack eventos	Crack piedras	Marihuana eventos	Marihuana kg
NICOYA	8	0,0035	16	127	66	0,2390
NICOYA	5	0,0015	15	117	38	0,1551
MANSIÓN	0	0	0	0	22	0,0622
SAN ANTONIO	0	0	0	0	0	0,0000
QUEBRADA HONDA	0	0	0	0	2	0,0055
SÁMARA	1	0,00025	0	0	2	0,0097
NOSARA	2	0,00175	1	10	2	0,0065
BELÉN DE NOSARITA	0	0	0	0	0	0,0000
SANTA CRUZ	46	0,1687	14	251	130	0,5497
SANTA CRUZ	12	0,1407	9	225	31	0,2967
BOLSÓN	0	0	0	0	1	0,0345
VEINTISIETE DE ABRIL	5	0,00125	0	0	12	0,0735
TEMPATE	4	0,00325	0	0	13	0,0086
CARTAGENA	0	0	0	0	0	0,0000
CUAJINIQUIL	0	0	0	0	0	0,0000
DIRIÁ	0	0	0	0	3	0,0030
CABO VELAS	1	0,0005	4	24	26	0,0326
TAMARINDO	24	0,023	1	2	44	0,1009
BAGACES	4	0,004	4	83	7	0,0240
BAGACES	4	0,004	4	83	7	0,0240
LA FORTUNA	0	0	0	0	0	0,0000
MOGOTE	0	0	0	0	0	0,0000
RÍO NARANJO	0	0	0	0	0	0,0000
CARRILLO	1	0,0025	18	47	36	0,1021
FILADELFIA	0	0	1	1	2	0,0010
PALMIRA	0	0	2	3	14	0,0131
SARDINAL	0	0	2	5	15	0,0101
BELÉN	1	0,0025	13	38	5	0,0780
CAÑAS	2	0,0005	9	184	12	0,0170
CAÑAS	2	0,0005	9	184	12	0,0170
PALMIRA	0	0	0	0	0	0,0000
SAN MIGUEL	0	0	0	0	0	0,0000
BEBEDERO	0	0	0	0	0	0,0000
POROZAL	0	0	0	0	0	0,0000

Cantón Distrito	Cocaína eventos	Cocaína kg	Crack eventos	Crack piedras	Marihuana eventos	Marihuana kg
ABANGARES	7	0,024	7	474	33	0,0649
LAS JUNTAS	2	0,0005	5	23	15	0,0230
SIERRA	0	0	0	0	0	0,0000
SAN JUAN	2	0,02175	1	450	15	0,0404
COLORADO	3	0,00175	1	1	3	0,0015
TILARAN	0	0	1	3	17	0,0545
TILARÁN	0	0	1	3	15	0,0480
QUEBRADA GRANDE	0	0	0	0	0	0,0000
TRONADORA	0	0	0	0	0	0,0000
SANTA ROSA	0	0	0	0	2	0,0065
LÍBANO	0	0	0	0	0	0,0000
TIERRAS MORENAS	0	0	0	0	0	0,0000
ARENAL	0	0	0	0	0	0,0000
NANDAYURE	0	0	0	0	24	0,0905
CARMONA	0	0	0	0	0	0,0000
SANTA RITA	0	0	0	0	9	0,0295
ZAPOTAL	0	0	0	0	1	0,0015
SAN PABLO	0	0	0	0	4	0,0310
PORVENIR	0	0	0	0	0	0,0000
BEJUCO	0	0	0	0	10	0,0285
LA CRUZ	7	93,00275	6	10	13	0,0097
LA CRUZ	5	0,0015	5	8	10	0,0062
SANTA CECILIA	0	0	1	2	1	0,0005
LA GARITA	0	0	0	0	0	0,0000
SANTA ELENA	2	93,00125	0	0	2	0,0030
HOJANCHA	0	0	0	0	8	0,0036
HOJANCHA	0	0	0	0	4	0,0020
MONTE ROMO	0	0	0	0	3	0,0015
PUERTO CARRILLO	0	0	0	0	1	0,0001
HUACAS	0	0	0	0	0	0,0000
HEREDIA	18	0,06125	17	325	54	0,2942
HEREDIA	3	0,00525	4	31	11	0,0715
MERCEDES	3	0,0505	0	0	2	0,0015
SAN FRANCISCO	10	0,00475	10	270	36	0,2019
ULLOA	2	0,00075	3	24	5	0,0193
VARABLANCA	0	0	0	0	0	0,0000

Cantón Distrito	Cocaína eventos	Cocaína kg	Crack eventos	Crack piedras	Marihuana eventos	Marihuana kg
BARVA	1	0,0005	3	48	18	0,0660
BARVA	1	0,0005	0	0	6	0,0445
SAN PEDRO	0	0	3	48	5	0,0075
SAN PABLO	0	0	0	0	0	0,0000
SAN ROQUE	0	0	0	0	2	0,0045
SANTA LUCÍA	0	0	0	0	0	0,0000
SAN JOSÉ DE LA MONTAÑA	0	0	0	0	5	0,0095
SANTO DOMINGO	3	0,00175	7	101	30	1,2404
SANTO DOMINGO	2	0,00125	2	5	10	1,2250
SAN VICENTE	0	0	2	22	8	0,0069
SAN MIGUEL	0	0	0	0	1	0,0005
PARACITO	0	0	0	0	0	0,0000
SANTO TOMÁS	0	0	1	31	4	0,0025
SANTA ROSA	1	0,0005	2	43	7	0,0055
TURES	0	0	0	0	0	0,0000
PARÁ	0	0	0	0	0	0,0000
SANTA BARBARA	1	0,0015	6	57	26	0,5947
SANTA BÁRBARA	1	0,0015	4	47	20	0,0515
SAN PEDRO	0	0	0	0	1	0,0287
SAN JUAN	0	0	2	10	1	0,0025
JESÚS	0	0	0	0	1	0,0050
SANTO DOMINGO	0	0	0	0	0	0,0000
PURABÁ	0	0	0	0	3	0,5070
SAN RAFAEL	4	0,0097	14	167	51	0,1361
SAN RAFAEL	2	0,00795	1	7	12	0,0205
SAN JOSECITO	1	0,0015	12	144	18	0,0933
SANTIAGO	0	0	0	0	8	0,0058
ÁNGELES	1	0,00025	1	16	11	0,0120
CONCEPCIÓN	0	0	0	0	2	0,0045
SAN ISIDRO	1	0,001	5	61	37	0,0377
SAN ISIDRO	1	0,001	4	29	14	0,0085
SAN JOSÉ	0	0	0	0	7	0,0051
CONCEPCIÓN	0	0	1	32	15	0,0232
SAN FRANCISCO	0	0	0	0	1	0,0010
BELEN	1	0,0014	0	0	5	0,0095
SAN ANTONIO	0	0	0	0	3	0,0025
LA RIBERA	1	0,0014	0	0	2	0,0070
LA ASUNCIÓN	0	0	0	0	0	0,0000

Cantón Distrito	Cocaína eventos	Cocaína kg	Crack eventos	Crack piedras	Marihuana eventos	Marihuana kg
FLORES	0	0	0	0	19	0,0455
SAN JOAQUÍN	0	0	0	0	3	0,0015
BARRANTES	0	0	0	0	10	0,0380
LLORENTE	0	0	0	0	6	0,0060
SAN PABLO	2	0,00275	3	66	5	0,0077
SAN PABLO	2	0,00275	3	66	5	0,0077
RINCÓN DE SABANILLA	0	0	0	0	0	0,0000
SARAPIQUI	1	0,1	14	196	27	2,2521
PUERTO VIEJO	1	0,1	9	80	14	2,1305
LA VIRGEN	0	0	0	0	1	0,0025
LAS HORQUETAS	0	0	5	116	12	0,1191
LLANURAS DEL GASPAR	0	0	0	0	0	0,0000
CUREÑA	0	0	0	0	0	0,0000
LIMON	16	0,21675	22	750	229	0,6593
LIMÓN	13	0,21475	20	747	197	0,5372
VALLE DE LA ESTRELLA	2	0,00175	2	3	20	0,1095
RÍO BLANCO	0	0	0	0	1	0,0020
MATAMA	1	0,00025	0	0	11	0,0106
POCOCI	13	0,06075	41	558	76	4,5698
GUÁPILES	7	0,0385	20	248	28	4,1987
JIMÉNEZ	1	0,0155	2	64	3	0,1315
RITA	0	0	2	21	4	0,1066
ROXANA	0	0	1	38	5	0,0500
CARIARI	4	0,00175	14	185	27	0,0609
COLORADO	1	0,005	0	0	2	0,0006
LA COLONIA	0	0	2	2	7	0,0216
SIQUIRRES	12	0,0105	27	512	86	0,1122
SIQUIRRES	9	0,00975	19	376	60	0,0742
PACUARITO	0	0	0	0	0	0,0000
FLORIDA	1	0,00025	4	35	3	0,0015
GERMANIA	0	0	1	5	3	0,0030
EL CAIRO	0	0	1	13	8	0,0190
LA ALEGRÍA	2	0,0005	2	83	12	0,0145
TALAMANCA	6	0,00475	4	8	78	0,0552
BRATSI	1	0,0035	0	0	5	0,0045
SIXAOLA	0	0	1	3	16	0,0076
CAHUITA	5	0,00125	2	4	57	0,0432
TELIRE	0	0	1	1	0	0,0000

Cantón Distrito	Cocaína eventos	Cocaína kg	Crack eventos	Crack piedras	Marihuana eventos	Marihuana kg
MATINA	9	0,072	20	325	54	0,1675
MATINA	1	0,00025	0	0	10	0,0085
BATÁN	5	0,01125	18	304	30	0,0545
CARRANDI	3	0,0605	2	21	14	0,1045
GUACIMO	4	8,76575	9	851	39	0,3696
GUÁCIMO	4	8,76575	5	114	14	0,0395
MERCEDES	0	0	0	0	0	0,0000
POCORA	0	0	1	1	15	0,0500
RÍO JIMÉNES	0	0	3	736	9	0,2790
DUACARÍ	0	0	0	0	1	0,0011
PUNTARENAS	42	0,73287	72	1 378	156	0,7570
PUNTARENAS	7	0,00475	34	801	38	0,1071
PITAHAYA	0	0	0	0	0	0,0000
CHOMES	3	0,355	3	31	6	0,0135
LEPANTO	1	0,00162	0	0	1	0,0030
PAQUERA	2	0,00125	2	62	3	0,0035
MANZANILLO	2	0,333	1	4	4	0,0086
GUACIMAL	0	0	0	0	0	0,0000
BARRANCA	4	0,008	7	112	12	0,2240
MONTE VERDE	0	0	0	0	10	0,0060
ISLA DEL COCO	0	0	0	0	0	0,0000
CÓBANO	13	0,0175	2	13	39	0,1533
CHACARITA	5	0,006	9	120	14	0,0395
CHIRA	1	0,00025	0	0	0	0,0000
ACAPULCO	0	0	0	0	3	0,0450
EL ROBLE	4	0,0055	14	235	26	0,1535
ARANCIBIA	0	0	0	0	0	0,0000
ESPARZA	3	0,00225	8	121	18	0,0986
ESPÍRITU SANTO	3	0,00225	8	121	13	0,0856
SAN JUAN GRANDE	0	0	0	0	2	0,0040
MACACONA	0	0	0	0	3	0,0090
SAN RAFAEL	0	0	0	0	0	0,0000
SAN JERÓNIMO	0	0	0	0	0	0,0000
CALDERA	0	0	0	0	0	0,0000

Cantón Distrito	Cocaína eventos	Cocaína kg	Crack eventos	Crack piedras	Marihuana eventos	Marihuana kg
BUENOS AIRES	0	0	1	3	1	0,0005
BUENOS AIRES	0	0	1	3	0	0,0000
VOLCÁN	0	0	0	0	0	0,0000
POTRERO GRANDE	0	0	0	0	0	0,0000
BORUCA	0	0	0	0	0	0,0000
PILAS	0	0	0	0	0	0,0000
COLINAS	0	0	0	0	0	0,0000
CHÁNGUENA	0	0	0	0	0	0,0000
BIOLLEY	0	0	0	0	0	0,0000
BRUNKA	0	0	0	0	1	0,0005
MONTES DE ORO	3	0,00075	4	22	21	0,0366
MIRAMAR	2	0,0005	4	22	15	0,0201
LA UNIÓN	0	0	0	0	0	0,0000
SAN ISIDRO	1	0,00025	0	0	6	0,0165
OSA	5	0,00375	10	38	36	0,0336
PUERTO CORTÉS	0	0	3	7	4	0,0030
PALMAR	1	0,00025	7	31	17	0,0176
SIERPE	0	0	0	0	1	0,0005
BAHÍA BALLENA	3	0,0025	0	0	9	0,0080
PIEDRAS BLANCAS	0	0	0	0	4	0,0040
BAHÍA DRAKE	1	0,001	0	0	1	0,0005
AGUIRRE	8	0,01255	8	106	23	0,0782
QUEPOS	8	0,01255	7	96	21	0,0747
SAVEGRE	0	0	1	10	2	0,0035
NARANJITO	0	0	0	0	0	0,0000
GOLFITO	9	0,01325	10	66	40	0,0725
GOLFITO	3	0,00075	2	4	12	0,0097
PUERTO JIMÉNEZ	2	0,00125	1	16	6	0,0045
GUAYCARÁ	4	0,01125	7	46	21	0,0573
PAVÓN	0	0	0	0	1	0,0010
COTO BRUS	6	51,0025	5	17	40	0,0746
SAN VITO	3	51,00125	1	1	12	0,0190
SABALITO	2	0,00075	2	3	7	0,0130
AGUABUENA	1	0,0005	2	13	11	0,0171
LIMONCITO	0	0	0	0	8	0,0250
PITTIER	0	0	0	0	2	0,0006
GUTIERREZ BROWN	0	0	0	0	0	0,0000

Cantón Distrito	Cocaína eventos	Cocaína kg	Crack eventos	Crack piedras	Marihuana eventos	Marihuana kg
PARRITA	1	0,00025	4	7	24	0,0345
PARRITA	1	0,00025	4	7	24	0,0345
CORREDORES	11	0,04725	23	522	76	1,2076
CORREDOR	6	0,01375	10	191	30	1,1149
LA CUESTA	0	0	0	0	2	0,0030
CANOAS	5	0,0335	13	331	40	0,0866
LAUREL	0	0	0	0	4	0,0031
GARABITO	5	0,00825	4	108	16	0,0899
JACÓ	5	0,00825	3	104	12	0,0834
TÁRCOLES	0	0	1	4	4	0,0065
SAN JOSE	323	3,98175	560	6 436	2001	4,9708
EL CARMEN	5	0,00125	11	39	130	0,1001
MERCED	49	0,04025	146	969	301	1,3650
HOSPITAL	39	0,01475	71	558	412	0,2575
CATEDRAL	55	3,784	85	2 883	460	0,3955
ZAPOTE	5	0,0015	14	109	37	0,1279
SAN FRANCISCO DE DOS RÍOS	5	0,0025	0	0	40	0,9638
URUCA	11	0,0265	12	193	19	0,0764
MATA REDONDA	4	0,003	7	31	74	0,0550
PAVAS	36	0,0205	89	270	165	1,2090
HATILLO	100	0,0735	107	1 043	281	0,3321
SAN SEBASTIÁN	14	0,014	18	341	82	0,0889
ESCAZU	6	0,002	14	149	72	0,0911
ESCAZÚ	3	0,00075	4	10	17	0,0252
SAN ANTONIO	2	0,0005	8	123	40	0,0462
SAN RAFAEL	1	0,00075	2	16	15	0,0197
DESAMPARADOS	47	0,09925	44	2 732	127	0,6753
DESAMPARADOS	1	0,00225	1	86	17	0,0672
SAN MIGUEL	13	0,06275	15	1 239	27	0,3497
SAN JUAN DE DIOS	4	0,005	3	48	8	0,0126
SAN RAFAEL ARRIBA	3	0,00225	3	262	7	0,0131
SAN ANTONIO	0	0	0	0	5	0,0130
FRAILES	0	0	0	0	1	0,0005
PATARRÁ	0	0	2	2	7	0,0061
SAN CRISTOBAL	0	0	0	0	0	0,0000
ROSARIO	0	0	0	0	0	0,0000
DAMAS	6	0,00825	4	57	24	0,0337
SAN RAFAEL ABAJO	7	0,0065	7	522	10	0,0566
GRAVILIAS	5	0,00575	0	0	5	0,0250

Cantón Distrito	Cocaína eventos	Cocaína kg	Crack eventos	Crack piedras	Marihuana eventos	Marihuana kg
LOS GUIDO	8	0,0065	9	516	16	0,0980
PURISCAL	3	0,006	3	44	24	0,0107
SANTIAGO	0	0	3	44	10	0,0041
MERCEDES SUR	0	0	0	0	1	0,0001
BARBACOAS	3	0,006	0	0	5	0,0021
GRIFO ALTO	0	0	0	0	5	0,0025
SAN RAFAEL	0	0	0	0	1	0,0005
CANDELARITA	0	0	0	0	0	0,0000
DESAMPARADITOS	0	0	0	0	0	0,0000
SAN ANTONIO	0	0	0	0	1	0,0005
CHIRES	0	0	0	0	1	0,0010
TARRAZU	0	0	1	1	8	0,0045
SAN MARCOS	0	0	0	0	6	0,0035
SAN LORENZO	0	0	1	1	2	0,0010
SAN CARLOS	0	0	0	0	0	0,0000
ASERRI	15	0,01	14	37	148	0,0895
ASERRÍ	10	0,00475	12	34	106	0,0596
TARBACA	3	0,0045	1	2	4	0,0011
VUELTA DE JORCO	0	0	0	0	5	0,0025
SAN GABRIEL	0	0	0	0	3	0,0016
LEGUA	0	0	0	0	0	0,0000
MONTERREY	0	0	0	0	0	0,0000
SALITRILLOS	2	0,00075	1	1	30	0,0248
MORA	1	0,00025	4	47	37	0,0821
COLÓN	0	0	3	33	30	0,0726
GUAYABO	1	0,00025	1	14	3	0,0030
TABARCIA	0	0	0	0	4	0,0065
PIEDRAS NEGRAS	0	0	0	0	0	0,0000
PICAGRES	0	0	0	0	0	0,0000
JARIS	0	0	0	0	0	0,0000
QUITIRRISI	0	0	0	0	0	0,0000
GOICOECHEA	10	0,01125	18	928	39	0,4802
GUADALUPE	2	0,00225	3	45	8	0,0221
SAN FRANCISCO	0	0	0	0	1	0,0030
CALLE BLANCOS	2	0,0015	0	0	3	0,0061
MATA DE PLÁTANO	0	0	0	0	3	0,0081
IPÍS	2	0,0015	4	546	8	0,1075
RANCHO REDONDO	0	0	0	0	0	0,0000
PURRAL	4	0,006	11	337	16	0,3336

Cantón Distrito	Cocaína eventos	Cocaína kg	Crack eventos	Crack piedras	Marihuana eventos	Marihuana kg
SANTA ANA	9	1,34385	3	153	66	0,1024
SANTA ANA	3	0,00375	0	0	12	0,0300
SALITRAL	0	0	1	131	4	0,0095
POZOS	6	1,3401	0	0	35	0,0243
URUCA	0	0	2	22	9	0,0340
PIEDES	0	0	0	0	2	0,0006
BRASIL	0	0	0	0	4	0,0041
ALAJUELITA	16	0,01625	61	256	85	0,1315
ALAJUELITA	2	0,005	6	16	18	0,0176
SAN JOSECITO	0	0	1	2	2	0,0015
SAN ANTONIO	0	0	0	0	3	0,0020
CONCEPCIÓN	7	0,003	26	139	24	0,0507
SAN FELIPE	7	0,00825	28	99	38	0,0598
VAZQUEZ DE CORONADO	1	0,0085	1	5	4	0,0070
SAN ISIDRO	1	0,0085	0	0	3	0,0050
SAN RAFAEL	0	0	0	0	0	0,0000
DULCE NOMBRE DE JESÚS	0	0	0	0	0	0,0000
PATALILLO	0	0	0	0	0	0,0000
CASCAJAL	0	0	1	5	1	0,0020
ACOSTA	0	0	0	0	17	0,0192
SAN IGNACIO	0	0	0	0	15	0,0181
GUAITIL	0	0	0	0	0	0,0000
PALMICHAL	0	0	0	0	2	0,0011
CANGRE JAL	0	0	0	0	0	0,0000
SABANILLAS	0	0	0	0	0	0,0000
TIBAS	15	0,0068	19	167	67	0,0693
SAN JUAN	0	0	0	0	0	0,0000
CINCO ESQUINAS	0	0	0	0	8	0,0116
ANSELMO LLORENTE	0	0	0	0	0	0,0000
LEÓN XIII	15	0,0068	18	164	52	0,0555
COLIMA	0	0	1	3	7	0,0023
MORAVIA	8	0,00875	10	220	33	0,2510
SAN VICENTE	3	0,00125	3	12	19	0,2248
SAN JERÓNIMO	4	0,007	5	203	8	0,0186
LA TRINIDAD	1	0,0005	2	5	6	0,0077
MONTES DE OCA	8	0,00325	1	1	73	0,0601
SAN PEDRO	4	0,001	1	1	62	0,0446
SABANILLA	4	0,00225	0	0	10	0,0150
MERCEDES	0	0	0	0	0	0,0000
SAN RAFAEL	0	0	0	0	1	0,0005

Cantón Distrito	Cocaína eventos	Cocaína kg	Crack eventos	Crack piedras	Marihuana eventos	Marihuana kg
TURRUBARES	2	0,0005	4	13	14	0,0081
SAN PABLO	1	0,00025	1	4	4	0,0020
SAN PEDRO	0	0	0	0	0	0,0000
SAN JUAN DE MATA	1	0,00025	3	9	10	0,0061
SAN LUIS	0	0	0	0	0	0,0000
CARARA	0	0	0	0	0	0,0000
DOTA	0	0	0	0	1	0,0040
SANTA MARÍA	0	0	0	0	1	0,0040
JARDÍN	0	0	0	0	0	0,0000
COPEY	0	0	0	0	0	0,0000
CURRIDABAT	5	0,00375	21	294	84	0,3501
CURRIDABAT	1	0,0005	7	46	27	0,2677
GRANADILLA	1	0,00225	2	17	16	0,0127
SÁNCHEZ	1	0,00025	0	0	25	0,0207
TIRRASES	2	0,00075	12	231	16	0,0491
PEREZ ZELEDON	17	0,14575	23	313	123	1,1400
SAN ISIDRO DE EL GENERAL	9	0,003	19	243	71	0,0721
EL GENERAL	1	0,00025	0	0	3	0,0015
DANIEL FLORES	3	0,002	3	51	25	0,0130
RIVAS	0	0	0	0	2	0,0010
SAN PEDRO	0	0	0	0	0	0,0000
PLATANARES	2	0,06025	0	0	6	0,0375
PEJIBAYE	1	0,00025	1	19	5	0,0090
CAJÓN	0	0	0	0	6	0,0044
BARÚ	0	0	0	0	0	0,0000
RÍO NUEVO	1	0,08	0	0	3	1,0005
PÁRAMO	0	0	0	0	2	0,0010
LEON CORTES CASTRO	0	0	0	0	6	0,0055
SAN PABLO	0	0	0	0	6	0,0055
SAN ANDRÉS	0	0	0	0	0	0,0000
LLANO BONITO	0	0	0	0	0	0,0000
SAN ISIDRO	0	0	0	0	0	0,0000
SANTA CRUZ	0	0	0	0	0	0,0000
SAN ANTONIO	0	0	0	0	0	0,0000
Costa Pacífica	2	1797,04	0,00	0,00	1,00	855,00
Costa Atlántica	1	981,00	0,00	0,00	0	0,00
No indica	0	0	0	0	1	89,3

Procesado por:

Carlos García Vargas

Estadístico

cgarcía@icd.go.cr

Editado por :

Beatriz Murillo Paz

bmurillo@icd.go.cr

©2022

Unidad de Información y Estadística Nacional sobre
Drogas / Observatorio Costarricense sobre Drogas

arodriguez@icd.go.cr

Más información en

<http://www.icd.go.cr>