

Boletín Estadístico

Mayo 2021



Unidad de Información y Estadística Nacional sobre Drogas

Nota: Todos los datos están sujetos a variación por parte de las fuentes de información.

A menos que se indique lo contrario, datos actualizados al 31 de Mayo 2021

Agradecemos el aporte especial de:

- ONG de atención residencial autorizadas por el IAFA
- Dirección de Inteligencia Policial (DIPOL). Ministerio de Seguridad Pública
- Policía de Control de Drogas (PCD). Ministerio de Seguridad Pública
- Unidad de Análisis Criminal. Oficina de Planes y Operaciones. Organismo de Investigación Judicial (OIJ).
- Sección de Química Analítica, Departamento de Ciencias Forenses. Organismo de Investigación Judicial (OIJ).
- Servicio de Emergencias 911.
- Servicio Nacional de Guardacostas
- Unidad de Recuperación de Activos (URA) del ICD.
- Unidad de Inteligencia Financiera (UIF) del ICD.
- Policía Penitenciaria del Ministerio de Justicia y Paz
- Policías Municipales de: Alajuela, Alajuelita, Belén, Cartago, Desamparados, El Guarco, Escazú, Garabito, Heredia, San Isidro de Heredia, San Ramón, Mora, Moravia, San José, San Rafael de Heredia, San Ramón, Santo Domingo, Atenas y Santa Ana.

Atención de enfermedades mentales y del comportamiento por consumo de sustancias psicoactivas

Costa Rica

Cantidad de personas egresadas de tratamiento residencial en ONG según sexo y edad Enero - Mayo 2021

Grupos de edad	Mes					Total
	Enero	Febrero	Marzo	Abril	Mayo	
Menos de 18 años	6	0	2	12	4	24
18-19 años	6	4	1	7	3	21
20-24 años	28	14	21	55	27	145
25-29 años	32	37	30	49	39	187
30-34 años	30	31	46	67	37	211
35-39 años	19	24	29	52	30	154
40-44 años	27	22	23	28	9	109
45-49 años	15	14	15	34	15	93
50-54 años	28	17	15	34	13	107
55-59 años	16	11	14	32	15	88
60 años y más	16	22	15	25	16	94
Total	223	196	211	395	208	1233

Fuente: PENSTAT. Instituto Costarricense sobre Drogas con información proporcionada por las ONG autorizadas por el IAFA

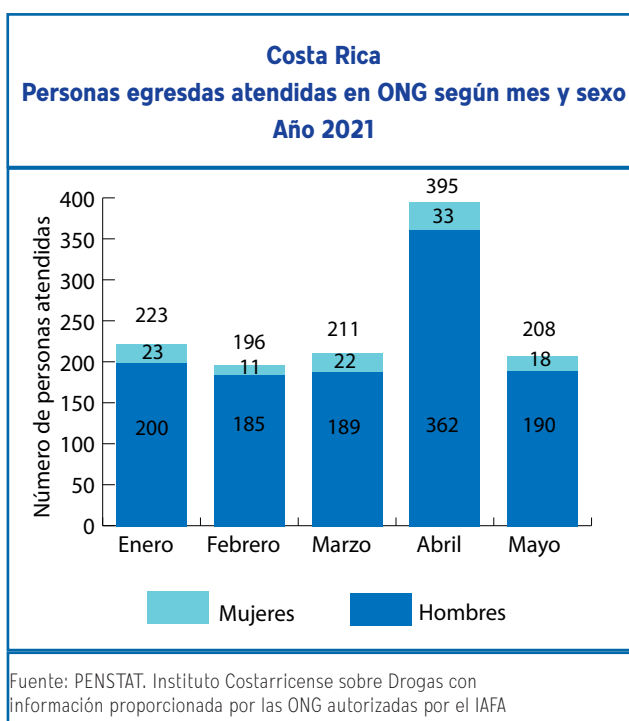

Costa Rica
Cantidad de personas egresadas de tratamiento residencial en ONG según sexo y edad
Enero - Mayo 2021

Mes	Tipo de sustancia					Total
	Alcohol	Crack	Marihuana	Cocaína	Otros ¹	
Enero	111	53	28	25	6	223
Febrero	117	45	14	10	10	196
Marzo	101	62	18	23	7	211
Abril	210	80	48	39	18	395
Mayo	109	47	22	20	10	208
Total	648	287	130	117	51	1233

Fuente: PENSTAT. Instituto Costarricense sobre Drogas con información proporcionada por las ONG autorizadas por el IFAA

1 Incluye tabaco; medicamentos opiáceos y tranquilizantes, sedantes o hipnóticos; además de mezclas tales como: Cocaína + cannabis (marihuana), Cocaína + alcohol

Decomisos de drogas

Costa Rica
Cantidad decomisada según mes por tipo de droga y de sustancia química controlada
Enero - Mayo 2021

Mes	Cocaína (kg)	Crack piedras ¹	Plantas de Cannabis	Marihuana picadura (kg)	Hachís ⁴ (kg)	Heroína (kg)	ETA dosis ²	LSD dosis ³	Ketamina* (eventos)
Enero	1 069,0	16 470	25 783	2 150,28	0,00	0,100	309	94	1
Febrero	2 850,3	21 353	60	2 603,3	0,00	0,000	331	23	1
Marzo	8354,45	27033	442	2086,34	0,00	0,000	169	35	0
Abril	1 563,7	24 700	502	3 022,5	0,00	0,000	724	65	0
Mayo	2 093,5	22 882	298 732	70,9	0,00	0,000	307	89	0
TOTAL	15 931,1	112 438	325 519	9 933,4	0,00	0,100	1 840	306	2

Fuente: Información proporcionada por Ministerio de Seguridad Pública (D.I.P.O.L.), Policía de Control de Drogas (PCD) y Oficina de Planes y Operaciones del OIJ (OPO) y Policías Municipales.

Elaboración propia. Unidad de Información y Estadística Nacional sobre Drogas

1: una piedra de crack pesa aproximadamente 0,15 g

2: ETA- Estimulantes de tipo anfetamínico. Cada dosis equivale a una tableta

3: Equivale a una dosis de LSD

4: Resina de Cannabis que contiene de 2% a 10% de THC (Tetrahidrocannabinol)

*) Eventos registrados cuyas cantidades se encuentran en proceso de estandarización

Costa Rica
Cantidad decomisada según zona geográfica y zonas de interés por
tipo de droga y de sustancia química controlada
Mayo 2021

Zona geográfica	Cocaína (kg)	Crack piedras ¹	Plantas de Cannabis	Marihuana picadura (kg)	Hachís ⁴ (kg)	Heroína (kg)	ETA dosis ²	LSD dosis ³	Ketamina* (eventos)
San José	0,53	8176	217	7,54	0,0	0,0	133	8	0
Alajuela	3,32	2830	4	1,83	0,0	0,0	26	2	0
Cartago	0,03	2909	4573	1,39	0,0	0,0	17	4	0
Heredia	60,33	1514	0	38,71	0,0	0,0	21	0	0
Guanacaste	0,23	2313	0	2,39	0,0	0,0	60	6	0
Puntarenas	172,13	1824	2	5,78	0,0	0,0	13	2	0
Limón	0,26	1914	293936	7,68	0,0	0,0	37	67	0
Costa Pacífica	0,00	0	0	0,00	0,0	0,0	0	0	0
Costa Atlántica	1856,00	0	0	0,02	0,0	0,0	0	0	0
Sistema Penitenciario	0,74	1402	0	5,59	0,0	0,0	0	0	0
No indica	0,00	0	0	0,00	0,0	0,0	0	0	0
TOTAL	2 093,5	22 882	298 732	70,9	0,0	0,0	307	89	0

Fuente: Información proporcionada por Ministerio de Seguridad Pública (D.I.P.O.L.), Policía de Control de Drogas (PCD) y Oficina de Planes y Operaciones del OIJ (OPO) y Policías Municipales.

Elaboración propia. Unidad de Información y Estadística Nacional sobre Drogas

1: una piedra de crack pesa aproximadamente 0,15 g

2: ETA- Estimulantes de tipo anfetamínico. Cada dosis equivale a una tableta

3: Equivale a una dosis de LSD

4: Resina de Cannabis que contiene de 2% a 10% de THC (Tetrahidrocannabinol)

*) Eventos registrados cuyas cantidades se encuentran en proceso de estandarización

En el Anexo se muestran los datos de decomisos por cantón y distrito para Marihuana, Cocaína y Crack

Marihuana

Costa Rica
Marihuana en picadura decomisada (kg) por mes
Enero - Mayo 2021

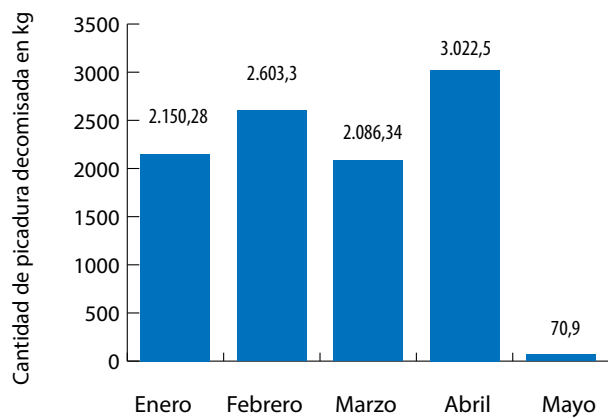

Fuente: DIPOL, PCD, OIJ

Costa Rica
Marihuana en picadura decomisada (kg)
2020 - 2021

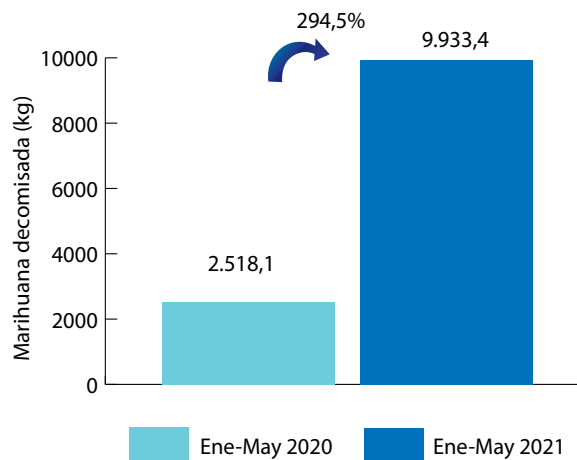

Fuente: DIPOL, PCD, OIJ

Costa Rica
Marihuana en picadura decomisada (kg) por
zona geográfica y zonas de interés
Mayo 2021

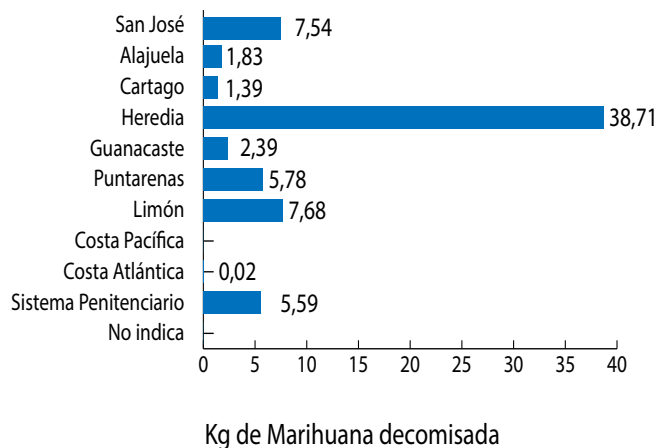

Fuente: DIPOL, PCD, OIJ

Cocaína

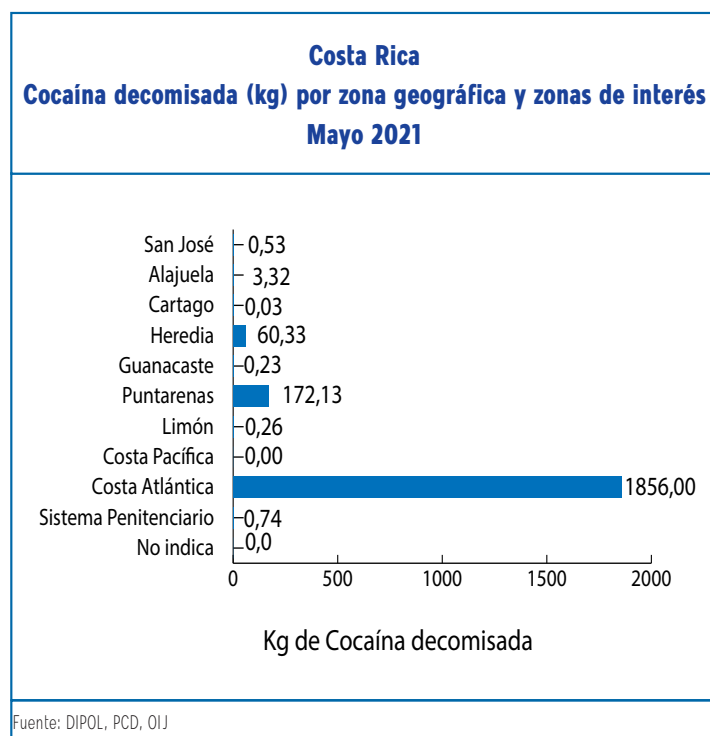
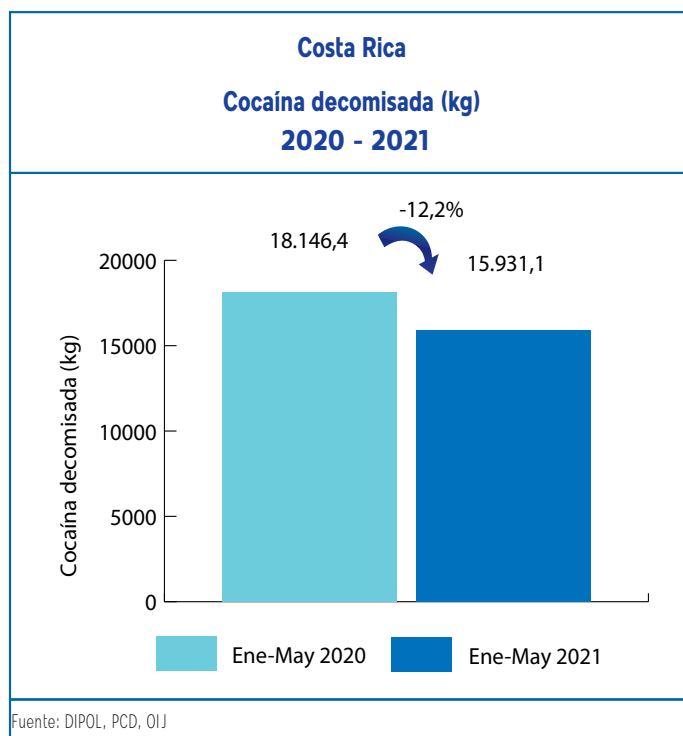
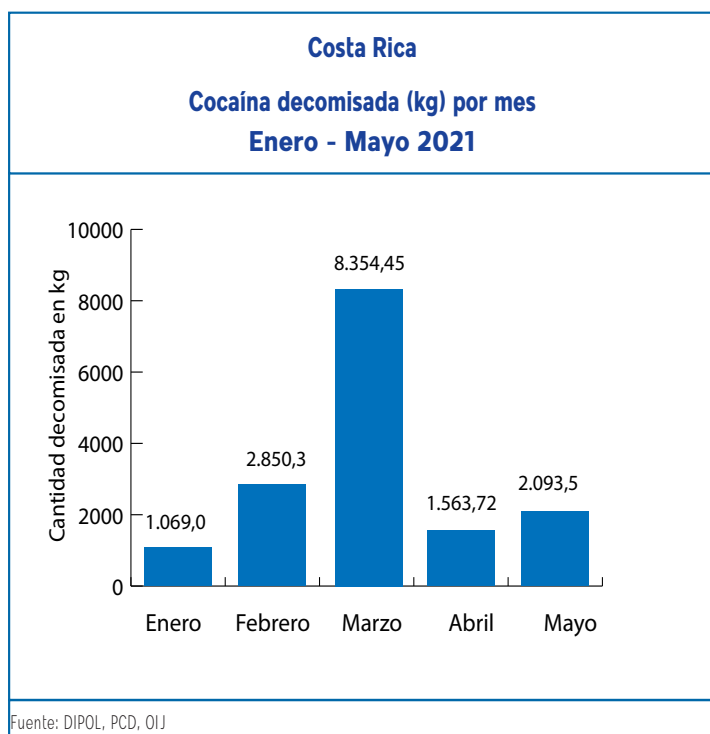

Crack

Costa Rica
Crack decomisado (piedras) por mes
Enero - Mayo 2021

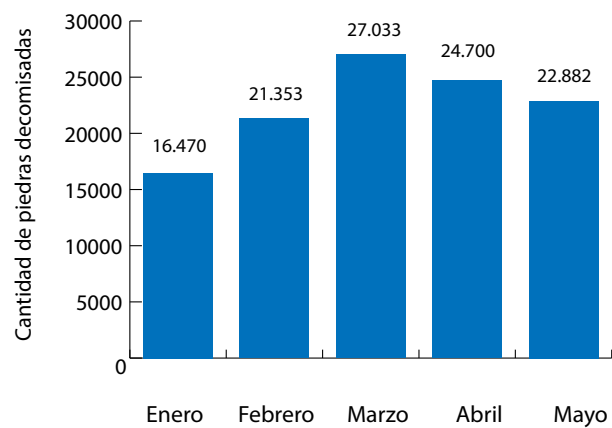

Fuente: DIPOL, PCD, OIJ

Costa Rica
Crack decomisado (piedras)
2020 - 2021

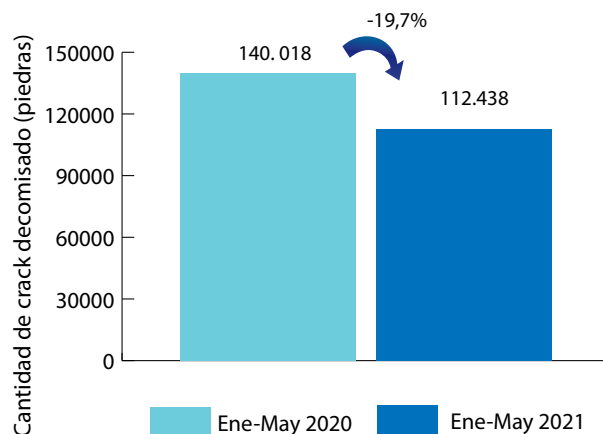

Fuente: DIPOL, PCD, OIJ

Costa Rica
Crack decomisado (piedras) por zona
geográfica y zonas de interés
Mayo 2021

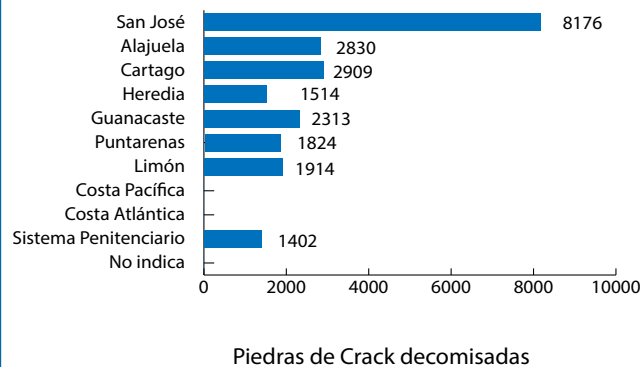

Fuente: DIPOL, PCD, OIJ

Costa Rica
Cantidad decomisada según año por tipo de droga
1990 - 2021^a

Año	Cocaína (kg)	Crack piedras ¹	Plantas de Cannabis	Marihuana picadura (kg)	Hachis ⁴ (kg)	Heroína (kg)	ETA dosis ²	LSD dosis ³
1990	848,51	0	235.425	148,1	0,0	0,0	0	0
1991	366,60	171	328.534	59,2	0,0	0,0	0	0
1992	1.754,00	8.901	665.147	32,4	0,0	6,6	0	0
1993	534,60	11.421	453.893	3.789,0	0,0	1,8	0	0
1994	1.383,60	12.241	203.965	141,6	0,0	19,3	0	0
1995	477,11	24.400	402.040	1.123,0	0,0	11,3	0	0
1996	1.993,01	33.936	110.002	451,7	0,0	17,7	0	0
1997	7.857,50	52.170	176.117	533,1	0,0	25,5	0	0
1998	7.387,14	52.247	733.089	469,3	0,0	13,6	0	0
1999	1.998,72	56.514	2.153.645	1.693,6	0,0	2,4	0	0
2000	5.870,73	64.998	2.048.421	1.140,1	0,0	7,8	195	1.046
2001	1.749,00	58.948	1.906.454	2.887,0	0,0	20,3	557	277
2002	2.995,00	100.381	1.235.119	728,8	0,0	61,8	83	0
2003	4.291,90	80.579	981.168	1.779,3	0,0	121,3	1.341	0
2004	4.544,84	85.393	551.388	2.967,1	0,0	68,1	1.622	0
2005	7.029,69	134.540	1.269.060	1.583,8	0,0	50,7	138	0
2006	23.330,37	179.080	661.087	2.454,0	0,0	87,7	5.968	0
2007	32.435,10	135.691	2.328.560	4.786,4	1,5	16,7	19.021	0
2008	16.167,57	201.097	1.421.873	4.809,0	0,00	94,3	346	117
2009	20.887,3	209.043	1.992.214	2.064,3	0,001	17,1	416	0
2010	11.265,7	198.943	2.054.190	575,9	0,300	109,5	374	0
2011	8.952,9	162.030	1.489.259	1.582,2	0,0	4,6	19.183	16
2012	15.596,1	156.812	965.320	3.070,5	0,0	13,0	293	5
2013	20.458,4	164.534	1.461.747	4.123,4	0,0	4,0	12.342	851
2014	26.876,5	180.674	882.554	12.005,3	0,0	3,4	237	15.666
2015	17.035,3	184.214,4	1.727.175,0	6.422,1	0,0	30,5	406,0	158,0
2016	23.244,09	229.412	2.122.922	12.204,98	0,19	0,04	3.512	101
2017	28.316,01	326.613	1.922.318	7.367,11	0,00	0,02	53.992	1.327
2018	28.202,70	324.427	1.346.273	6.347,33	0,03	0,00	54.203	845
2019	31.132,02	283.400	1.419.495	16.815,38	0,00	0,00	42.485	332
2020	47.127,36	292.103	367.397	12.552,30	0,01	0,00	20.551	506
2021 ^a	15.931,1	112.438	325.519	9.933,4	0,00	0,100	1.840	306

Fuente: Planes y Operaciones del OJ (OPO) y Policias Municipales. Elaboración propia. Unidad de Información y Estadística Nacional sobre Drogas.

Nota: Datos sujetos a variación por parte de las fuentes primarias

1: una piedra de crack pesa aproximadamente 0,15 g

10% de THC (Tetrahidrocannabinol)

Se han decomisado también en el 2011 un total de 2398 cajetas de crack y 65 unidades de clonidrato de tramadol

2: Cada dosis equivale a una tableta

3: Equivale a una dosis de LSD

4: Resina de Cannabis que contiene de 2% a a: Acumulado hasta 31 de Mayo 2021

Personas detenidas por tráfico de drogas

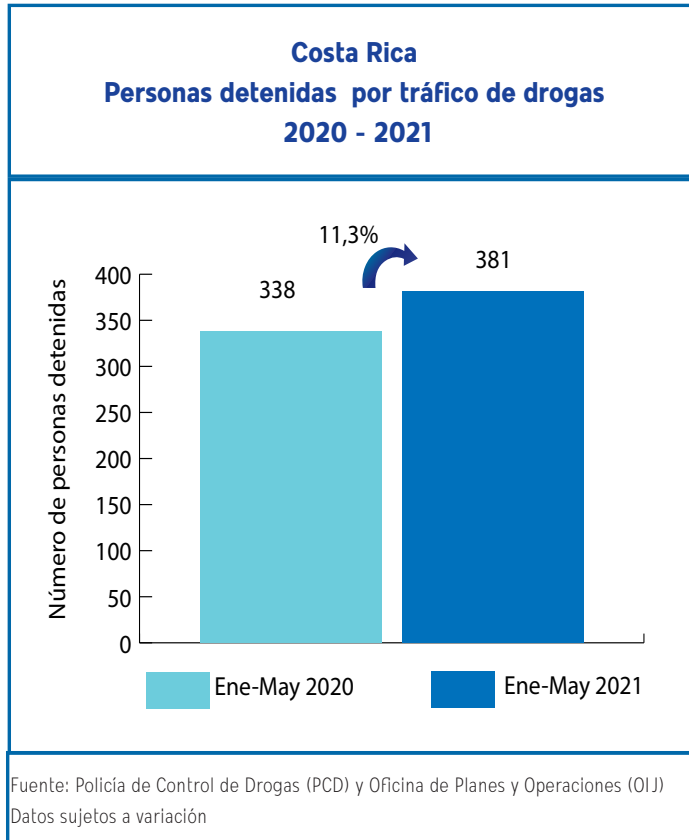
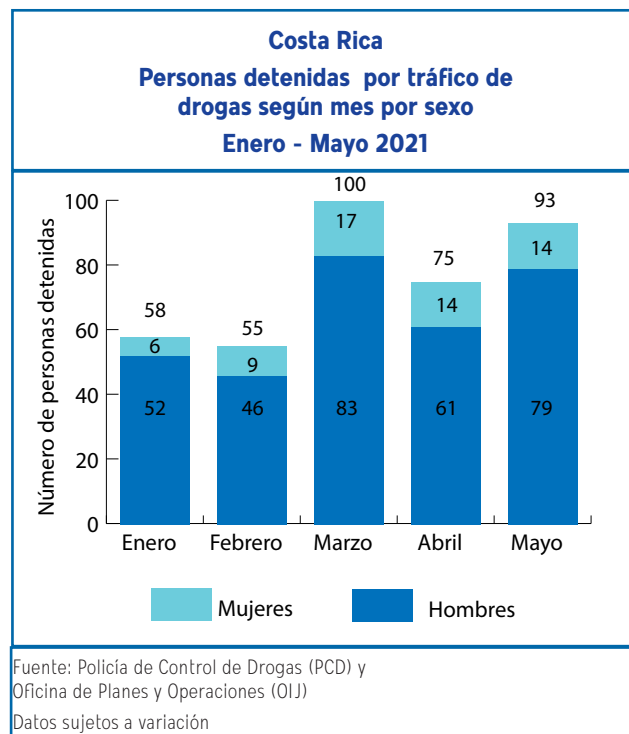
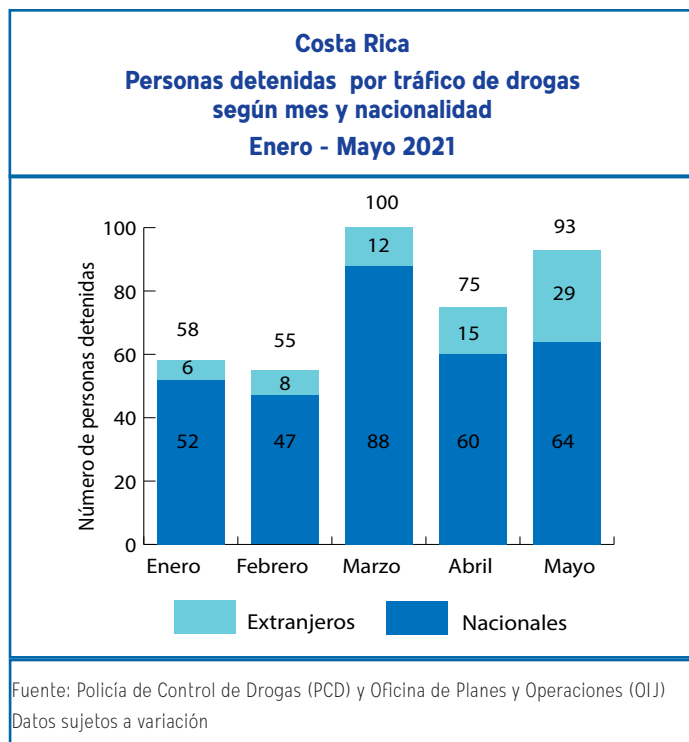

Organizaciones desarticuladas

Costa Rica Organizaciones desarticuladas Mayo 2021

Organizaciones desarticuladas

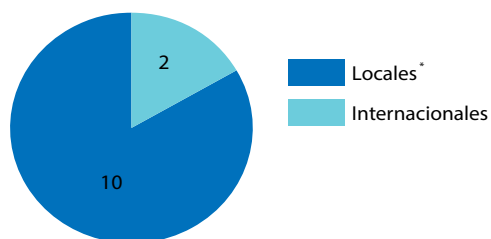

*0 de las cuales corresponden a narcofamilias

Fuente: Policía de Control de Drogas (PCD) Ministerio de Seguridad Pública

Costa Rica Organizaciones desarticuladas 2020 - 2021

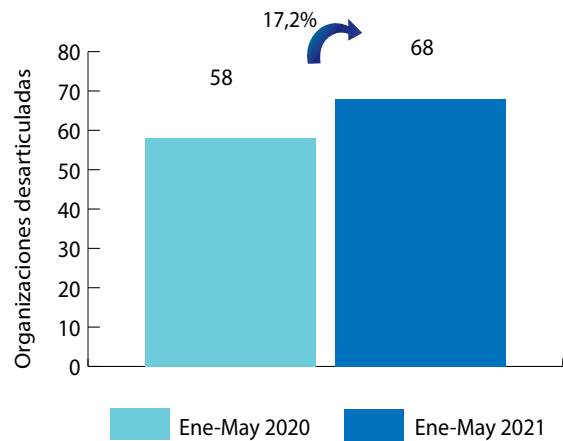

Fuente: Policía de Control de Drogas (PCD) Ministerio de Seguridad Pública

Costa Rica Organizaciones desarticuladas Enero - Mayo 2021

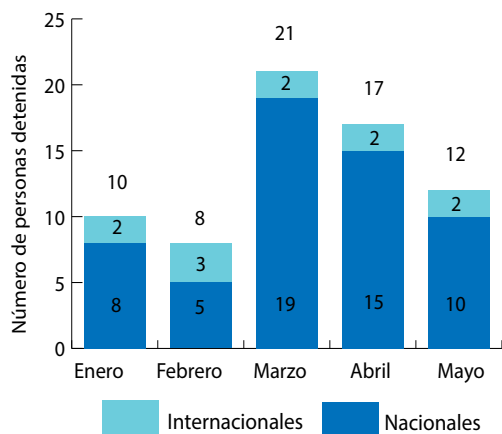

Fuente: Policía de Control de Drogas (PCD) Ministerio de Seguridad Pública

Sistema de Emergencias 9-1-1

Los reportes se relacionan con incidentes que se refieren a venta, consumo, transporte y almacenamiento. Se incluyen denuncias de hechos ya ocurridos como aquellos en proceso.

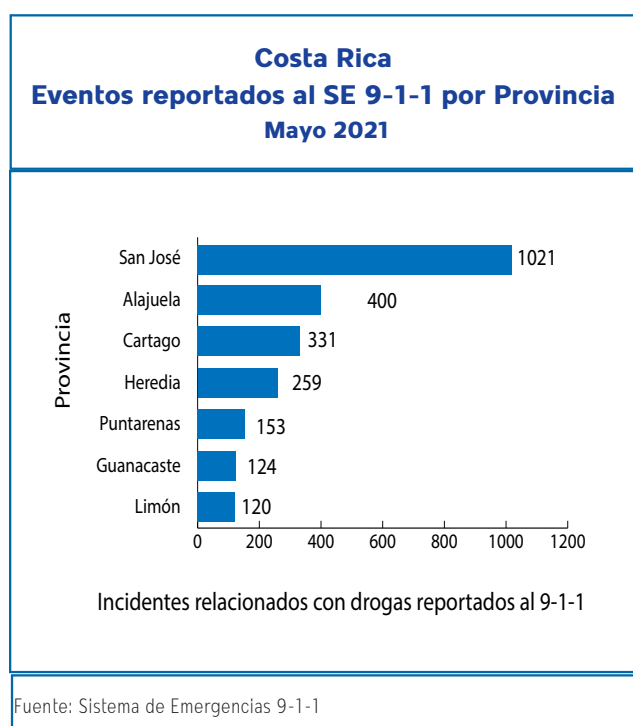
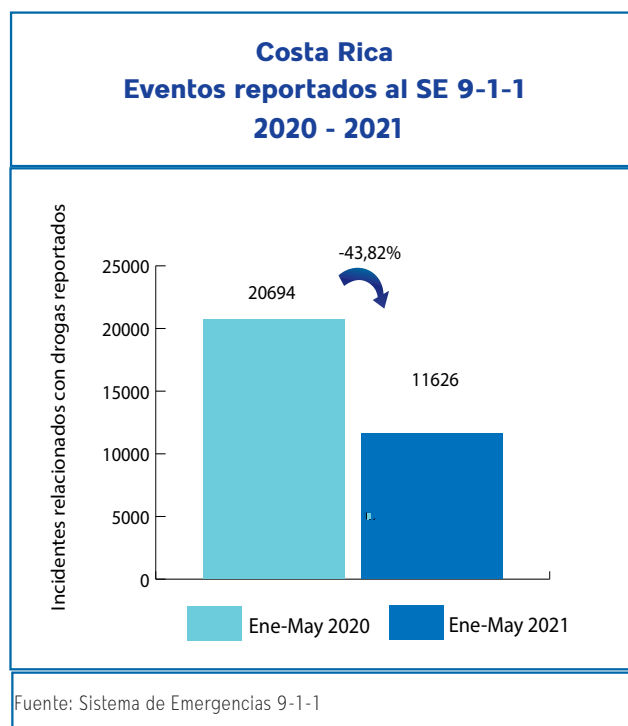
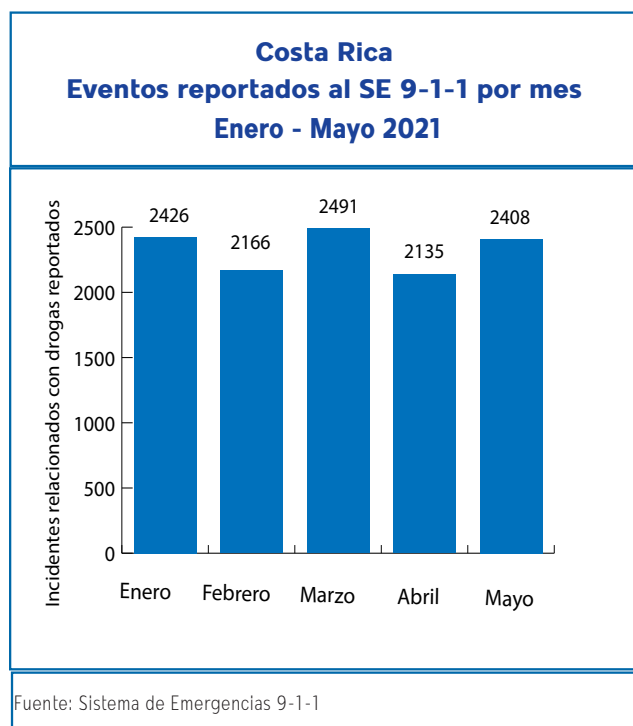

Armas de fuego decomisadas

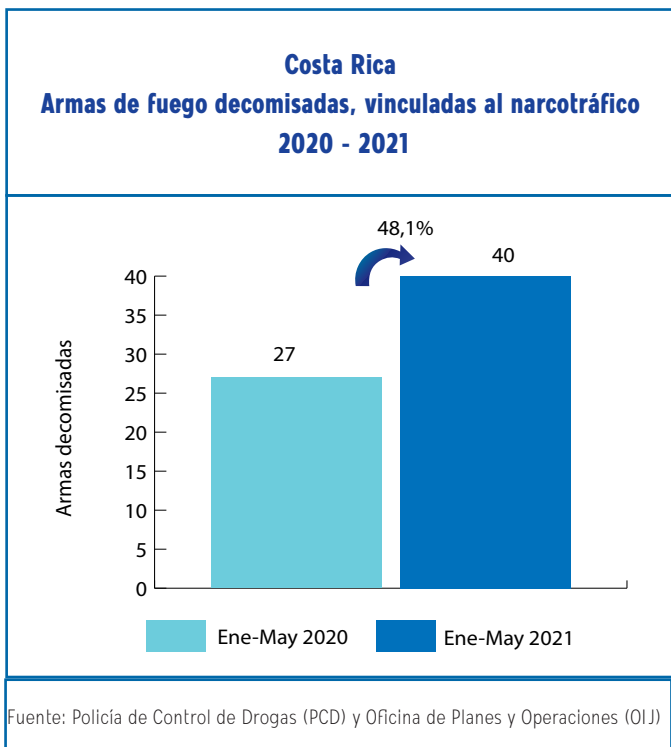
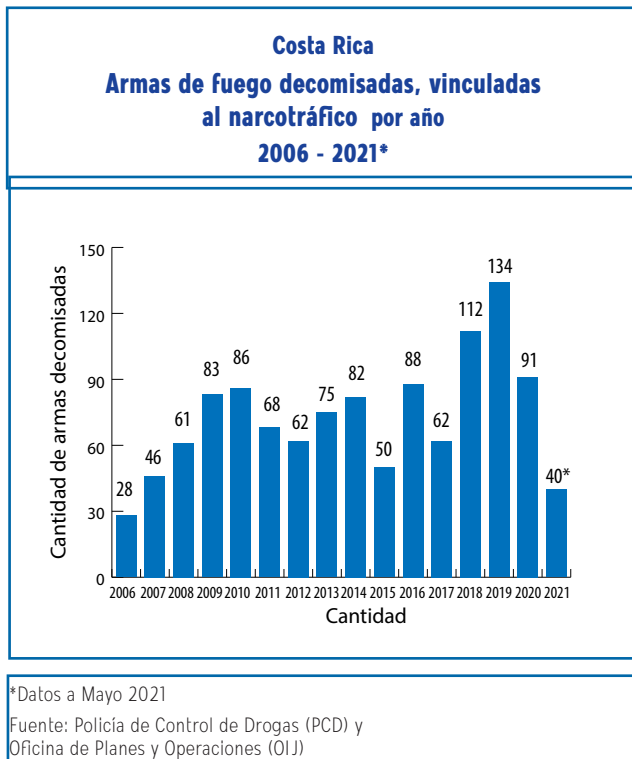
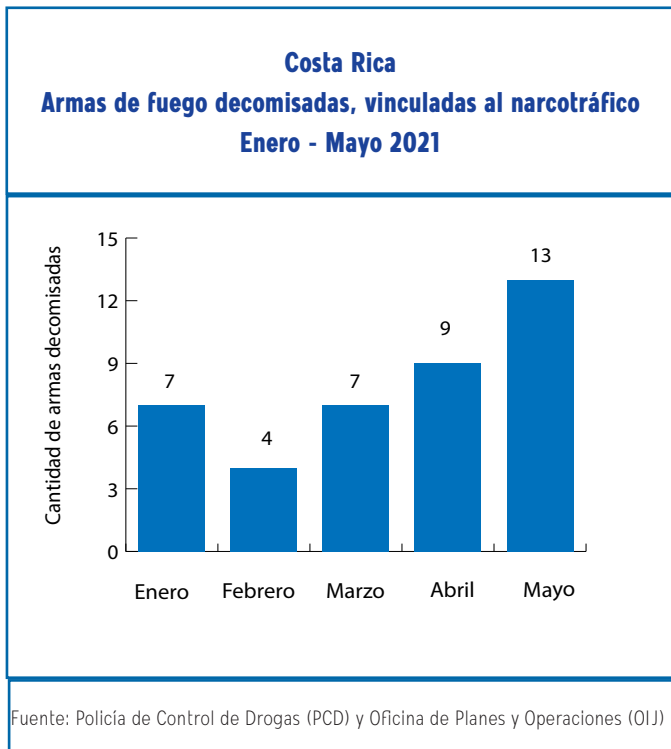

Bienes decomisados

Bienes decomisados: Son todos aquellos bienes que de manera provisional la autoridad judicial retiene, asegura o anota en el caso de bienes registrables, hasta que se defina su situación judicial en el proceso penal.

Costa Rica Cantidad decomisada según mes por tipo de bien Enero - Mayo 2021

Mes	Herramienta	Equipo	Mobiliario	Joya	Objeto	Embarcación	Electrónicos	Electrodoméstico	Inmueble	Aeronave	Automotor
Enero	0	0	3	0	2	0	2	1	0	0	28
Febrero	0	0	0	0	0	0	1	0	0	0	5
Marzo	3	0	0	0	0	0	11	9	0	0	21
Abril	0	0	4	55	0	0	3	6	0	0	13
Mayo	3	0	5	0	798	0	123	8	0	0	7
Total	6	0	12	55	800	0	140	24	0	0	74

Fuente: Sistema de Administración de Bienes (SAB), Instituto Costarricense sobre Drogas

Costa Rica Dineros decomisados, vinculados al narcotráfico Enero - Mayo 2021

Mes	\$	Colones	€
Enero	1 020 793,0	363 804 107,0	0,0
Febrero	115 199,5	135 292 595,7	0,0
Marzo	129 318,0	4 300 219,0	10,0
Abril	222 998,0	108 959 254,0	0,0
Mayo	2 166 799,2	565 040 801,0	0,0
Total	3 655 107,7	1 177 396 976,7	10,0

Fuente: Sistema de Administración de Bienes (SAB), Instituto Costarricense sobre Drogas

Costa Rica Dineros decomisados, vinculados al narcotráfico 2020 - 2021

Tipo de moneda	Ene-May 2020	Ene-May 2021	Variación %
\$	494 847,1	3 655 107,7	638,6%
Colones	577 645 090,6	1 177 396 976,7	103,8%
€	10 315,0	10,0	-

Fuente: Sistema de Administración de Bienes (SAB), Instituto Costarricense sobre Drogas

Costa Rica
Bienes decomisados, vinculados al narcotráfico
2020 - 2021

Tipo de bien	Ene-May 2020	Ene-May 2021	Variación %
Herramienta	0	6	-
Equipo	0	0	-
Mobiliario	1	12	1100%
Joya	33	55	67%
Objeto	1	800	79900%
Embarcación	0	0	-
Electrónicos	16	140	775%
Electrodoméstico	5	24	380%
Inmueble	12	0	-100%
Aeronave	0	0	-
Automotor	48	74	54%

Fuente: Sistema de Administración de Bienes (SAB), Instituto Costarricense sobre Drogas

Bienes comisados

Bienes comisados: Son todos aquellos bienes que mediante sentencia firme se ha ordenado que su propiedad y posesión pertenecen al Estado.

Costa Rica
Cantidad comisada según mes por tipo de bien
Enero - Mayo 2021

Mes	Herramienta	Equipo	Mobiliario	Joya	Objeto	Embarcación	Electrónicos	Electrodoméstico	Inmueble	Aeronave	Automotor
Enero	0	0	0	0	0	0	0	0	0	0	0
Febrero	1	0	0	0	0	0	2	0	0	0	7
Marzo	0	0	0	99	0	0	3	0	0	0	4
Abril	2	0	0	0	0	0	2	2	0	0	2
Mayo	0	1	2	0	1	0	2	1	0	0	11
Total	3	1	2	103	5	0	12	3	0	0	27

Fuente: Sistema de Administración de Bienes (SAB), Instituto Costarricense sobre Drogas

Costa Rica
Bienes comisados, vinculados al narcotráfico
2020 - 2021

Tipo de bien	Ene-May 2020	Ene-May 2021	Variación %
Herramienta	0	3	-
Equipo	8	1	-88%
Mobiliario	15	2	-87%
Joya	119	103	-13%
Objeto	3	5	67%
Embarcación	0	0	-
Electrónicos	45	12	-73%
Electrodoméstico	5	3	-40%
Inmueble	0	0	-
Aeronave	0	0	-
Automotor	39	27	-31%

Fuente: Sistema de Administración de Bienes (SAB), Instituto Costarricense sobre Drogas

Costa Rica
Dineros comisados, vinculados al narcotráfico
2020 - 2021

Tipo de moneda	Ene-May 2020	Ene-May 2021	Variación %
\$	407 307,0	44 785,0	-89,0%
Colones	18 703 345,0	14 691 197,5	-21,5%
€	0,0	0,0	-

Fuente: Sistema de Administración de Bienes (SAB), Instituto Costarricense sobre Drogas

Costa Rica
Dineros comisados, vinculados al narcotráfico
Mayo 2021

Mes	\$	Colones	€
Enero	692,0	1 771 562,5	0,0
Febrero	342,0	4 463 680,0	0,0
Marzo	14,0	439 290,0	0,0
Abril	4 443,0	4 086 940,0	0,0
Mayo	39 294,0	3 929 725,0	0,0
Total	44 785,0	14 691 197,5	0,0

Fuente: Sistema de Administración de Bienes (SAB), Instituto Costarricense sobre Drogas

Legitimación de capitales

Glosario	
SUJETOS OBLIGADOS	Son todas aquellas personas (físicas o jurídicas) que la ley les señala la responsabilidad de generar un Reporte de Operación Sospechosa.
ROS	Reporte de Operación Sospechosa cuando el sujeto obligado sospecha que los fondos proceden de una actividad criminal delictiva o que están relacionados al financiamiento al terrorismo.
COMISIÓN ROS	Grupo que actúa en forma colegiada conformado analistas de la Unidad de Inteligencia Financiera del Instituto Costarricense sobre Drogas para el análisis de ROS.
ROS RECIBIDOS	Reportes de Operación Sospechosa recibidos de las entidades financieras sujetas a las obligaciones de la Ley N° 8204 y especificadas en los artículos 14, 15 y 15 bis durante un periodo determinado.
ROS ABIERTOS A LA FECHA	Reportes de Operación Sospechosa que se encuentran en trámite de análisis
CASOS EN MONITOREO POR COMISION ROS	Reportes de Operación Sospechosa que se pasan a inclusión en la base de datos pero no procede la generación de un informe completo a las autoridades judiciales.
INSTANCIAS JUDICIALES	Autoridades competentes que reciben los informes de la UIF, tales como el Ministerio Público y Organismo de Investigación Judicial,
ROS CERRADOS EXTERNOS REMITIDOS A INSTANCIAS JUDICIALES	Informes emitidos por la UIF producto de los Reportes de Operación Sospechosa que son enviados a instancias judiciales.

Costa Rica

Reportes de Operación Sospechosa (ROS) según estado del reporte y por tipo de moneda Mayo 2021

Estado del Reporte	Cantida de ROS	Colones	\$	€
Recibidos	44	45 987 000,0	25 972 309,59	4 000,00
Abiertos a la fecha	29	24 682 000,0	25 212 003,28	4 000,00
Casos en Monitoreo por Comisión ROS	13	21 305 000,0	24 409,00	0,00
Cerrados Externos remitidos a instancias judiciales ¹	8	842 489 136,0	5 234 226,20	0,00

Fuente: Unidad de Inteligencia Financiera (UIF), Instituto Costarricense sobre Drogas

1: MONTO TOTAL DE LOS REPORTES REMITIDOS A INSTANCIAS JUDICIALES (incluye los informes de ROS tramitados del mes, más los que se tramitan de otros periodos anteriores)

Costa Rica

Reportes de operación Sospechosa según sujeto obligado por cantidad de eventos y tipo de moneda
Datos comparativos 2020 vs. 2021

Tipo de bien	Eventos		Colones		Dólares		Euros	
	Ene-May 2020	Ene-May 2021	Ene-May 2020	Ene-May 2021	Ene-May 2020	Ene-May 2021	Ene-May 2020	Ene-May 2021
Agencias de Seguros	2	9	1,0	100 000 002,0	0,0	0,0	0,0	0,0
Bancos	145	188	1 569 987 625,8	2 242 460 840,6	87 512 370,4	106 256 289,8	667 633,0	4 000,0
Cooperativas	10	15	184 075 027,5	708 570 000,0	0,0	0,0	0,0	0,0
Superintendencias	0	1	0,0	0,0	0,0	0,0	0,0	0,0
Mutuales	3	6	1 221 449 688,4	468 776 290,8	0,0	31 000,0	0,0	0,0
Operadoras de Pensiones	1	0	7 580 160,0	0,0	0,0	0,0	0,0	0,0
Remesadoras	8	13	0,0	0,0	121 166,7	284 752,2	0,0	0,0
Valores Puesto de Bolsa	1	1	0,0	0,0	725 082,1	0,0	0,0	0,0
Agencias de vehículos	3	6	22 736 000,0	23 009 440,4	0,0	68 866,0	0,0	0,0
Trust /Fideicomisos	2	0	0,0	0,0	39 990,0	0,0	0,0	0,0
Casas de cambio	4	5	0,0	0,0	0,0	0,0	0,0	0,0
Financieras	6	4	20 025 441,6	0,0	1 305 152,5	732 362,0	0,0	0,0
Mercado Valores	0	0	0,0	0,0	0,0	0,0	0,0	0,0
Administrador de Fondos de terceros	0	0	0,0	0,0	0,0	0,0	0,0	0,0
Total	185	248	3 025 853 944	3 542 816 574	89 703 762	107 373 270	667 633	4 000

Fuente: Unidad de Inteligencia Financiera (UIF), Instituto Costarricense sobre Drogas

Costa Rica
Reportes de Operación Sospechosa según provincia o zona geográfica de interés
Mayo 2021

Provincia	Cantón	Cantidad
San José	San José	6
	Escazú	2
	Desamparados	2
	Goicoechea	2
	Aserrí	1
	Moravia	1
Alajuela	San Ramón	1
	Naranjo	1
Heredia	Alajuela	2
	Santo Domingo	2
	Belén	1
Guanacaste	Liberia	1
	Santa Cruz	1
Limón	Pococí	1
	Limón	4
Puntarenas	Garabito	2
Cartago	El Guarco	1
Otra	Otro	1
Total		32

Fuente: Unidad de Inteligencia Financiera (UIF), Instituto Costarricense sobre Drogas

Análisis de sustancias incautadas

Costa Rica Nuevas sustancias psicoactivas incautadas Mayo 2021

Sustancia	Otros nombres	Cantidad	Peso (g)	Presentación
Ketamina	Ketamina	2	0,72	Envoltorios
Ketamina	Ketamina	9	3,84	Envoltorios
Ketamina	Ketamina	1	107,81	Recipientes (para Líquidos)
Ketamina	Ketamina	1	0,07	Envoltorios

Fuente: Departamento de Ciencias Forenses, Sección de Química Analítica, Organismo de Investigación Judicial (OIJ)

Anexo

Indicadores por distrito y cantón relacionados con drogas

Cantón Distrito	Cocaína eventos	Cocaína kg	Crack eventos	Crack piedras	Marihuana eventos	Marihuana kg
ALAJUELA	72	1,00575	130	1 521	427	0,6129
ALAJUELA	37	0,005	51	232	145	0,1983
SAN JOSÉ	7	0,002	23	320	47	0,0406
CARRIZAL	0	0	0	0	2	0,0015
SAN ANTONIO	5	0,00125	6	167	27	0,0220
GUÁCIMA	5	0,00225	11	106	45	0,0510
SAN ISIDRO	1	0,00025	4	25	9	0,0100
SABANILLA	1	0,00025	6	211	11	0,0086
SAN RAFAEL	3	0,00075	11	148	27	0,0271
RÍO SEGUNDO	5	0,9905	1	51	41	0,1717
DESAMPARADOS	1	0,00025	10	203	33	0,0316
TURRÚCARES	0	0	0	0	6	0,0125
TAMBOR	7	0,00325	7	58	32	0,0373
GARITA	0	0	0	0	2	0,0010
SARAPIQUÍ	0	0	0	0	0	0,0000
SAN RAMON	6	0,05425	14	50	116	0,1631
SAN RAMÓN	5	0,054	8	35	56	0,1077
SANTIAGO	0	0	0	0	3	0,0026
SAN JUAN	0	0	1	7	17	0,0111
PIEADAS NORTE	0	0	0	0	3	0,0020
PIEADAS SUR	0	0	0	0	4	0,0025
SAN RAFAEL	0	0	0	0	3	0,0021
SAN ISIDRO	0	0	1	1	11	0,0062
ÁNGELES	1	0,00025	1	2	1	0,0116
ALFARO	0	0	1	1	5	0,0030
VOLIO	0	0	0	0	0	0,0000
CONCEPCIÓN	0	0	0	0	0	0,0000
ZAPOTAL	0	0	0	0	0	0,0000
PEÑAS BLANCAS	0	0	2	4	13	0,0145

Cantón Distrito	Cocaína eventos	Cocaína kg	Crack eventos	Crack piedras	Marihuana eventos	Marihuana kg
GRECIA	5	0,00325	9	132	51	0,0640
GRECIA	1	0,0015	3	12	30	0,0465
SAN ISIDRO	1	0,001	0	0	3	0,0015
SAN JOSÉ	0	0	0	0	4	0,0025
SAN ROQUE	1	0,00025	2	14	0	0,0000
TACARES	2	0,0005	2	4	2	0,0020
PUENTE DE PIEDRA	0	0	2	102	7	0,0045
BOLIVAR	0	0	0	0	5	0,0070
RÍO CUARTO	1	0,00025	8	25	15	0,0130
RIO CUARTO	0	0	1	5	3	0,0015
SANTA RITA	1	0,00025	5	17	7	0,009
SANTA ISABEL	0	0	2	3	5	0,0025
SAN MATEO	0	0	2	5	5	0,0045
SAN MATEO	0	0	2	5	3	0,0030
DESMONTE	0	0	0	0	0	0,0000
JESÚS MARÍA	0	0	0	0	0	0,0000
LABRADOR	0	0	0	0	2	0,0015
ATENAS	9	0,0025	0	0	67	0,0606
ATENAS	1	0,00025	0	0	20	0,0288
JESÚS	3	0,00075	0	0	18	0,0112
MERCEDES	4	0,00125	0	0	2	0,0011
SAN ISIDRO	0	0	0	0	6	0,0045
CONCEPCIÓN	1	0,00025	0	0	4	0,0061
SAN JOSÉ	0	0	0	0	2	0,0011
SANTA EULALIA	0	0	0	0	11	0,0037
ESCOBAL	0	0	0	0	4	0,0043
NARANJO	4	0,001	25	292	43	0,0805
NARANJO	3	0,0008	12	133	28	0,0460
SAN MIGUEL	0	0	2	10	3	0,0105
SAN JOSÉ	0	0	0	0	1	0,0005
CIRRÍ SUR	0	0	0	0	0	0,0000
SAN JERÓNIMO	0	0	4	14	3	0,0165
SAN JUAN	1	0,00025	0	0	0	0,0000
EL ROSARIO	0	0	6	38	5	0,0040
PALMITOS	0	0	1	97	3	0,0030

Cantón Distrito	Cocaína eventos	Cocaína kg	Crack eventos	Crack piedras	Marihuana eventos	Marihuana kg
PALMARES	4	0,002	47	142	102	0,0935
PALMARES	1	0,0005	25	77	25	0,0230
ZARAGOZA	0	0	2	3	32	0,0360
BUENOS AIRES	2	0,00125	5	10	11	0,0095
SANTIAGO	0	0	1	13	5	0,0035
CANDELARIA	0	0	1	1	4	0,0030
ESQUIPULAS	0	0	10	31	19	0,0145
LA GRANJA	1	0,00025	3	7	6	0,0040
POAS	6	0,0015	7	46	55	0,1166
SAN PEDRO	2	0,0005	3	30	21	0,0220
SAN JUAN	0	0	0	0	1	0,0015
SAN RAFAEL	3	0,00075	0	0	7	0,0490
CARRILLOS	1	0,00025	4	16	17	0,0366
SABANA REDONDA	0	0	0	0	9	0,0075
OROTINA	1	0,001	4	5	45	0,0674
OROTINA	1	0,001	1	2	22	0,0474
EL MASTATE	0	0	0	0	1	0,0005
HACIENDA VIEJA	0	0	0	0	3	0,0039
COYOLAR	0	0	3	3	19	0,0156
LA CEIBA	0	0	0	0	0	0,0000
SAN CARLOS	16	0,01775	42	461	142	0,4847
QUESADA	5	0,00175	7	10	26	0,1808
FLORENCIA	0	0	1	2	7	0,0205
BUENAVISTA	0	0	0	0	0	0,0000
AGUAS ZARCAS	0	0	0	0	17	0,0165
VENECIA	0	0	0	0	0	0,0000
PITAL	4	0,001	17	173	39	0,0761
LA FORTUNA	4	0,0135	17	276	43	0,1709
LA TIGRA	0	0	0	0	4	0,0085
LA PALMERA	2	0,0005	0	0	3	0,0040
VENADO	0	0	0	0	0	0,0000
CUTRIS	0	0	0	0	1	0,0015
MONTERREY	1	0,001	0	0	2	0,0060
POCOSOL	0	0	0	0	0	0,0000

Cantón Distrito	Cocaína eventos	Cocaína kg	Crack eventos	Crack piedras	Marihuana eventos	Marihuana kg
ZARCERO	0	0	0	0	5	0,0030
ZARCERO	0	0	0	0	4	0,0025
LAGUNA	0	0	0	0	1	0,0005
TAPESCO	0	0	0	0	0	0,0000
GUADALUPE	0	0	0	0	0	0,0000
PALMIRA	0	0	0	0	0	0,0000
ZAPOTE	0	0	0	0	0	0,0000
BRISAS	0	0	0	0	0	0,0000
VALVERDE VEGA	2	0,057	3	74	7	0,0096
SARCHÍ NORTE	2	0,057	3	74	6	0,0046
SARCHÍ SUR	0	0	0	0	0	0,0000
TORA AMARILLO	0	0	0	0	0	0,0000
SAN PEDRO	0	0	0	0	0	0,0000
RODRÍGUEZ	0	0	0	0	1	0,0050
UPALA	6	2,17125	7	45	19	0,0375
UPALA	2	0,00075	7	45	11	0,0110
AGUAS CLARAS	0	0	0	0	4	0,0105
SAN JOSÉ	2	2,17	0	0	0	0,0000
BIJAGUA	0	0	0	0	1	0,0140
DELICIAS	0	0	0	0	0	0,0000
DOS RÍOS	2	0,0005	0	0	2	0,0015
YOLILLAL	0	0	0	0	0	0,0000
CANALETE	0	0	0	0	1	0,0005
LOS CHILES	0	0	6	32	13	0,0165
LOS CHILES	0	0	3	10	12	0,0145
CAÑO NEGRO	0	0	0	0	0	0,0000
EL AMPARO	0	0	3	22	1	0,0020
SAN JORGE	0	0	0	0	0	0,0000
GUATUSO	0	0	0	0	7	0,0055
SAN RAFAEL	0	0	0	0	1	0,0005
BUENAVISTA	0	0	0	0	0	0,0000
COTE	0	0	0	0	0	0,0000
KATIRA	0	0	0	0	6	0,0050

Cantón Distrito	Cocaína eventos	Cocaína kg	Crack eventos	Crack piedras	Marihuana eventos	Marihuana kg
CARTAGO	21	0,01375	75	1 773	273	0,6579
ORIENTAL	5	0,0025	32	76	64	0,1322
OCCIDENTAL	2	0,0005	12	24	73	0,0851
CARMEN	0	0	4	728	8	0,0096
SAN NICOLÁS	2	0,00375	1	499	7	0,1397
AGUACALIENTE	7	0,00475	18	300	92	0,2216
GUADALUPE	2	0,00125	5	138	9	0,0380
CORRALILLO	2	0,0005	0	0	1	0,0010
TIERRA BLANCA	0	0	0	0	8	0,0066
DULCE NOMBRE	0	0	0	0	4	0,0057
LLANO GRANDE	0	0	0	0	0	0,0000
QUEBRADILLA	1	0,0005	3	9	7	0,0185
PARAISO	1	0,00175	23	507	58	0,1523
PARAÍSO	1	0,00175	3	24	13	0,0420
SANTIAGO	0	0	1	63	6	0,0071
OROSI	0	0	0	0	5	0,0030
CACHÍ	0	0	3	9	12	0,0106
LLANOS DE SANTA LUCÍA	0	0	16	411	22	0,0896
LA UNION	14	0,00525	34	290	117	0,2642
TRES RÍOS	2	0,001	5	100	17	0,0305
SAN DIEGO	4	0,0015	10	132	27	0,1044
SAN JUAN	0	0	0	0	2	0,0040
SAN RAFAEL	3	0,0015	2	7	6	0,0170
CONCEPCIÓN	2	0,0005	12	39	36	0,0391
DULCE NOMBRE	0	0	1	5	9	0,0241
SAN RAMÓN	0	0	2	3	5	0,0285
RÍO AZUL	3	0,00075	2	4	15	0,0166
JIMENEZ	0	0	0	0	8	0,0146
JUAN VIÑAS	0	0	0	0	5	0,0021
TUCURRIQUE	0	0	0	0	2	0,0120
PEJIBAYE	0	0	0	0	1	0,0005

Cantón Distrito	Cocaína eventos	Cocaína kg	Crack eventos	Crack piedras	Marihuana eventos	Marihuana kg
TURRIALBA	4	0,00575	20	194	49	0,0826
TURRIALBA	1	0,00025	12	141	29	0,0561
LA SUIZA	0	0	2	8	10	0,0105
PERALTA	0	0	0	0	0	0,0000
SANTA CRUZ	0	0	0	0	0	0,0000
SANTA TERESITA	1	0,00025	0	0	0	0,0000
PAVONES	1	0,005	5	14	2	0,0025
TUIS	0	0	0	0	1	0,0020
TAYUTIC	0	0	0	0	2	0,0025
SANTA ROSA	1	0,00025	0	0	2	0,0060
TRES EQUIS	0	0	0	0	1	0,0005
LA ISABEL	0	0	1	31	2	0,0025
CHIRRIPO	0	0	0	0	0	0,0000
ALVARADO	0	0	6	9	41	0,0236
PACAYAS	0	0	0	0	7	0,0056
CERVANTES	0	0	6	9	32	0,0166
CAPELLADES	0	0	0	0	2	0,0015
OREAMUNO	0	0	0	0	8	0,0156
SAN RAFAEL	0	0	0	0	7	0,0136
COT	0	0	0	0	0	0,0000
POTRERO CERRADO	0	0	0	0	1	0,0020
CIPRESES	0	0	0	0	0	0,0000
SANTA ROSA	0	0	0	0	0	0,0000
EL GUARCO	9	0,00475	9	136	47	0,1815
EL TEJAR	6	0,0035	7	36	28	0,0841
SAN ISIDRO	3	0,00125	2	100	12	0,0814
TOBOSI	0	0	0	0	7	0,0160
PATIO DE AGUA	0	0	0	0	0	0,0000
LIBERIA	4	0,00178	8	118	62	0,1754
LIBERIA	4	0,00178	8	118	58	0,1718
CAÑAS DULCES	0	0	0	0	1	0,0030
MAYORGA	0	0	0	0	0	0,0000
NACASCOLO	0	0	0	0	3	0,0006
CURUBANDÉ	0	0	0	0	0	0,0000

Cantón Distrito	Cocaína eventos	Cocaína kg	Crack eventos	Crack piedras	Marihuana eventos	Marihuana kg
NICOYA	18	0,1161	13	100	79	0,1140
NICOYA	4	0,00325	10	85	23	0,0397
MANSIÓN	1	0,00025	0	0	2	0,0015
SAN ANTONIO	0	0	0	0	0	0,0000
QUEBRADA HONDA	0	0	0	0	0	0,0000
SÁMARA	0	0	0	0	11	0,0115
NOSARA	13	0,1126	3	15	43	0,0613
BELÉN DE NOSARITA	0	0	0	0	0	0,0000
SANTA CRUZ	26	0,0257	21	334	145	0,3872
SANTA CRUZ	5	0,00275	12	218	16	0,0498
BOLSÓN	0	0	1	15	2	0,0035
VEINTISIETE DE ABRIL	5	0,01245	0	0	5	0,0683
TEMPATE	1	0,00025	3	47	23	0,0160
CARTAGENA	0	0	0	0	0	0,0000
CUAJINIQUIL	0	0	0	0	0	0,0000
DIRIÁ	0	0	2	12	6	0,0110
CABO VELAS	3	0,0015	2	38	47	0,1138
TAMARINDO	12	0,00875	1	4	46	0,1249
BAGACES	5	0,035	10	577	15	0,0730
BAGACES	5	0,035	10	577	9	0,0635
LA FORTUNA	0	0	0	0	3	0,0040
MOGOTE	0	0	0	0	1	0,0035
RÍO NARANJO	0	0	0	0	2	0,0020
CARRILLO	9	0,00325	17	164	56	0,0606
FILADELFIA	0	0	3	54	7	0,0080
PALMIRA	0	0	0	0	0	0,0000
SARDINAL	6	0,00175	5	45	36	0,0311
BELÉN	3	0,0015	9	65	13	0,0215
CAÑAS	13	0,013	7	143	38	0,1531
CAÑAS	13	0,013	7	143	38	0,1531
PALMIRA	0	0	0	0	0	0,0000
SAN MIGUEL	0	0	0	0	0	0,0000
BEBEDERO	0	0	0	0	0	0,0000
POROZAL	0	0	0	0	0	0,0000

Cantón Distrito	Cocaína eventos	Cocaína kg	Crack eventos	Crack piedras	Marihuana eventos	Marihuana kg
ABANGARES	10	0,0147	8	816	233	1,1771
LAS JUNTAS	0	0	6	33	43	0,0720
SIERRA	0	0	0	0	0	0,0000
SAN JUAN	10	0,0147	2	783	184	1,0996
COLORADO	0	0	0	0	6	0,0056
TILARAN	2	0,01125	1	50	17	0,1286
TILARÁN	0	0	1	50	5	0,0105
QUEBRADA GRANDE	0	0	0	0	0	0,0000
TRONADORA	0	0	0	0	0	0,0000
SANTA ROSA	0	0	0	0	0	0,0000
LÍBANO	1	0,00025	0	0	1	0,0005
TIERRAS MORENAS	0	0	0	0	5	0,0177
ARENAL	1	0,011	0	0	6	0,0999
NANDAYURE	1	0,00025	0	0	22	0,0877
CARMONA	1	0,00025	0	0	2	0,0060
SANTA RITA	0	0	0	0	10	0,0557
ZAPOTAL	0	0	0	0	0	0,0000
SAN PABLO	0	0	0	0	10	0,0260
PORVENIR	0	0	0	0	0	0,0000
BEJUCO	0	0	0	0	0	0,0000
LA CRUZ	8	0,005	1	3	13	0,0186
LA CRUZ	7	0,0035	1	3	7	0,0136
SANTA CECILIA	1	0,0015	0	0	1	0,0025
LA GARITA	0	0	0	0	0	0,0000
SANTA ELENA	0	0	0	0	5	0,0026
HOJANCHA	0	0	1	7	13	0,0100
HOJANCHA	0	0	0	0	8	0,0065
MONTE ROMO	0	0	0	0	0	0,0000
PUERTO CARRILLO	0	0	1	7	5	0,0035
HUACAS	0	0	0	0	0	0,0000
HEREDIA	53	59,97377	24	1 000	136	36,8911
HEREDIA	4	0,00325	4	209	25	0,3423
MERCEDES	5	0,00025	0	0	13	0,0377
SAN FRANCISCO	40	59,9559	17	740	83	36,4901
ULLOA	4	0,01437	3	51	15	0,0211
VARABLANCA	0	0	0	0	0	0,0000

Cantón Distrito	Cocaína eventos	Cocaína kg	Crack eventos	Crack piedras	Marihuana eventos	Marihuana kg
BARVA	0	0	0	0	18	0,0295
BARVA	0	0	0	0	5	0,0056
SAN PEDRO	0	0	0	0	1	0,0038
SAN PABLO	0	0	0	0	6	0,0155
SAN ROQUE	0	0	0	0	2	0,0030
SANTA LUCÍA	0	0	0	0	4	0,0016
SAN JOSÉ DE LA MONTAÑA	0	0	0	0	0	0,0000
SANTO DOMINGO	0	0	10	43	26	0,0196
SANTO DOMINGO	0	0	1	30	2	0,0010
SAN VICENTE	0	0	7	6	9	0,0095
SAN MIGUEL	0	0	1	2	5	0,0035
PARACITO	0	0	0	0	0	0,0000
SANTO TOMÁS	0	0	1	5	1	0,0001
SANTA ROSA	0	0	0	0	5	0,0035
TURES	0	0	0	0	2	0,0010
PARÁ	0	0	0	0	2	0,0010
SANTA BARBARA	1	0,0013	3	28	15	0,0293
SANTA BÁRBARA	0	0	2	23	4	0,0058
SAN PEDRO	0	0	1	5	7	0,0055
SAN JUAN	0	0	0	0	0	0,0000
JESÚS	0	0	0	0	4	0,0180
SANTO DOMINGO	0	0	0	0	0	0,0000
PURABÁ	1	0,0013	0	0	0	0,0000
SAN RAFAEL	19	0,00496	19	175	92	0,2999
SAN RAFAEL	1	0,00025	0	0	13	0,0287
SAN JOSECITO	15	0,00396	17	160	38	0,1438
SANTIAGO	1	0,00025	0	0	12	0,0427
ÁNGELES	1	0,00025	2	15	27	0,0828
CONCEPCIÓN	1	0,00025	0	0	2	0,0020
SAN ISIDRO	5	0,1254	1	1	29	1,2352
SAN ISIDRO	2	0,1194	1	1	16	0,0345
SAN JOSÉ	1	0,00025	0	0	6	1,1075
CONCEPCIÓN	2	0,00575	0	0	7	0,0932
SAN FRANCISCO	0	0	0	0	0	0,0000
BELEN	6	0,005	1	1	16	0,0274
SAN ANTONIO	6	0,005	0	0	7	0,0026
LA RIBERA	0	0	1	1	4	0,0162
LA ASUNCIÓN	0	0	0	0	5	0,0086

Cantón Distrito	Cocaína eventos	Cocaína kg	Crack eventos	Crack piedras	Marihuana eventos	Marihuana kg
FLORES	4	0,001	5	55	26	0,0439
SAN JOAQUÍN	2	0,0005	3	34	11	0,0160
BARRANTES	1	0,00025	0	0	7	0,0210
LLORENTE	1	0,00025	2	21	8	0,0069
SAN PABLO	7	0,0095	6	53	18	0,0643
SAN PABLO	6	0,00925	6	53	16	0,0618
RINCÓN DE SABANILLA	1	0,00025	0	0	2	0,0025
SARAPIQUI	6	0,2055	10	158	49	0,0746
PUERTO VIEJO	2	0,0005	2	35	28	0,0252
LA VIRGEN	2	0,005	3	11	2	0,0049
LAS HORQUETAS	2	0,2	5	112	19	0,0445
LLANURAS DEL GASPAR	0	0	0	0	0	0,0000
CUREÑA	0	0	0	0	0	0,0000
LIMON	14	0,046	16	410	129	0,7036
LIMÓN	11	0,04475	14	394	103	0,6681
VALLE DE LA ESTRELLA	1	0,0005	2	16	16	0,0235
RÍO BLANCO	0	0	0	0	2	0,0055
MATAMA	2	0,00075	0	0	8	0,0065
POCOCI	12	0,17225	44	423	126	1,4962
GUÁPILES	0	0	15	99	58	0,3493
JIMÉNEZ	6	0,02975	9	181	12	0,7822
RITA	4	0,13525	2	21	9	0,2543
ROXANA	0	0	0	0	4	0,0045
CARIARI	2	0,00725	17	121	37	0,0934
COLORADO	0	0	1	1	6	0,0125
LA COLONIA	0	0	0	0	0	0,0000
SIQUIRRES	7	0,01025	30	305	85	0,2286
SIQUIRRES	4	0,008	24	215	73	0,1918
PACUARITO	1	0,0005	2	26	2	0,0203
FLORIDA	1	0,0015	0	0	1	0,0005
GERMANIA	0	0	0	0	0	0,0000
EL CAIRO	0	0	1	2	1	0,0005
LA ALEGRÍA	1	0,00025	3	62	8	0,0155
TALAMANCA	13	0,00825	2	16	174	5,0611
BRATSI	1	0,0005	1	10	52	4,5415
SIXAOLA	0	0	0	0	10	0,3895
CAHUITA	12	0,00775	1	6	108	0,1216
TELIRE	0	0	0	0	4	0,0085

Cantón Distrito	Cocaína eventos	Cocaína kg	Crack eventos	Crack piedras	Marihuana eventos	Marihuana kg
MATINA	11	0,01475	33	539	46	0,1070
MATINA	6	0,00575	4	39	11	0,0293
BATÁN	3	0,0025	28	456	27	0,0562
CARRANDI	2	0,0065	1	44	8	0,0215
GUACIMO	5	0,00725	11	221	26	0,0850
GUÁCIMO	3	0,00075	2	62	9	0,0225
MERCEDES	0	0	0	0	0	0,0000
POCORA	2	0,0065	6	8	12	0,0545
RÍO JIMÉNES	0	0	3	151	2	0,0010
DUACARÍ	0	0	0	0	3	0,0070
PUNTARENAS	21	0,03775	62	1 032	142	1,1065
PUNTARENAS	4	0,00225	25	356	30	0,1068
PITAHAYA	0	0	1	1	3	0,0095
CHOMES	1	0,002	2	15	9	0,0606
LEPANTO	0	0	1	30	2	0,0040
PAQUERA	0	0	3	19	4	0,0045
MANZANILLO	1	0,00025	1	10	1	0,0100
GUACIMAL	0	0	0	0	0	0,0000
BARRANCA	2	0,021	14	409	16	0,0785
MONTE VERDE	0	0	0	0	4	0,0031
ISLA DEL COCO	0	0	0	0	0	0,0000
CÓBANO	3	0,00125	0	0	23	0,1871
CHACARITA	3	0,00325	8	126	18	0,5715
CHIRA	2	0,00125	0	0	1	0,0005
ACAPULCO	1	0,0005	0	0	3	0,0095
EL ROBLE	4	0,006	7	66	28	0,0610
ARANCIBIA	0	0	0	0	0	0,0000
ESPARZA	1	0,019	3	99	26	0,0778
ESPÍRITU SANTO	1	0,019	1	42	15	0,0358
SAN JUAN GRANDE	0	0	1	42	11	0,0420
MACACONA	0	0	0	0	0	0,0000
SAN RAFAEL	0	0	1	15	0	0,0000
SAN JERÓNIMO	0	0	0	0	0	0,0000
CALDERA	0	0	0	0	0	0,0000

Cantón Distrito	Cocaína eventos	Cocaína kg	Crack eventos	Crack piedras	Marihuana eventos	Marihuana kg
BUENOS AIRES	0	0	1	3	1	0,0005
BUENOS AIRES	0	0	1	3	1	0,0005
VOLCÁN	0	0	0	0	0	0,0000
POTRERO GRANDE	0	0	0	0	0	0,0000
BORUCA	0	0	0	0	0	0,0000
PILAS	0	0	0	0	0	0,0000
COLINAS	0	0	0	0	0	0,0000
CHÁNGUENA	0	0	0	0	0	0,0000
BIOLLEY	0	0	0	0	0	0,0000
BRUNKA	0	0	0	0	0	0,0000
MONTES DE ORO	2	0,0005	7	47	9	0,0060
MIRAMAR	1	0,00025	4	44	3	0,0020
LA UNIÓN	0	0	0	0	0	0,0000
SAN ISIDRO	1	0,00025	3	3	6	0,0040
OSA	1	0,0005	0	0	32	0,0596
PUERTO CORTÉS	0	0	0	0	2	0,0010
PALMAR	1	0,0005	0	0	3	0,0020
SIERPE	0	0	0	0	1	0,0030
BAHÍA BALLENA	0	0	0	0	21	0,0411
PIEDRAS BLANCAS	0	0	0	0	4	0,0105
BAHÍA DRAKE	0	0	0	0	1	0,0020
AGUIRRE	2	0,0005	2	18	57	0,2369
QUEPOS	2	0,0005	2	18	53	0,2239
SAVEGRE	0	0	0	0	1	0,0005
NARANJITO	0	0	0	0	3	0,0125
GOLFITO	4	0,001	9	235	43	0,7158
GOLFITO	1	0,00025	3	11	13	0,0231
PUERTO JIMÉNEZ	0	0	0	0	7	0,0470
GUAYCARÁ	3	0,00075	6	224	23	0,6457
PAVÓN	0	0	0	0	0	0,0000
COTO BRUS	6	0,05275	11	170	38	1,6240
SAN VITO	4	0,00225	5	71	15	0,0450
SABALITO	2	0,0505	6	99	12	0,0180
AGUABUENA	0	0	0	0	5	0,0285
LIMONCITO	0	0	0	0	5	1,5315
PITTIER	0	0	0	0	1	0,0010
GUTIERREZ BROWN	0	0	0	0	0	0,0000

Cantón Distrito	Cocaína eventos	Cocaína kg	Crack eventos	Crack piedras	Marihuana eventos	Marihuana kg
PARRITA	3	0,0025	4	18	38	0,0550
PARRITA	3	0,0025	4	18	38	0,0550
CORREDORES	12	172,01275	24	202	87	1,8493
CORREDOR	9	172,009	6	99	34	0,0542
LA CUESTA	0	0	2	7	5	0,5377
CANOAS	3	0,00375	15	94	44	0,1308
LAUREL	0	0	1	2	4	1,1266
GARABITO	3	0,00075	0	0	31	0,0478
JACÓ	3	0,00075	0	0	23	0,0361
TÁRCOLES	0	0	0	0	8	0,0117
SAN JOSE	279	0,23669	436	4 450	1934	3,7519
EL CARMEN	13	0,00675	25	79	354	0,2310
MERCED	34	0,02225	117	906	243	0,6222
HOSPITAL	51	0,0255	65	365	467	0,3369
CATEDRAL	26	0,01275	58	213	326	0,3191
ZAPOTE	6	0,00825	3	55	26	0,0391
SAN FRANCISCO DE DOS RÍOS	1	0,00025	6	30	35	0,1437
URUCA	17	0,03069	18	178	29	0,0736
MATA REDONDA	5	0,00475	5	74	34	0,0721
PAVAS	15	0,01975	28	514	58	0,6383
HATILLO	96	0,08825	79	1 671	268	0,5703
SAN SEBASTIÁN	15	0,0175	32	365	94	0,7058
ESCAZU	3	0,0025	8	107	48	0,1168
ESCAZÚ	1	0,00075	2	16	20	0,0307
SAN ANTONIO	0	0	4	69	20	0,0342
SAN RAFAEL	2	0,00175	2	22	8	0,0520
DESAMPARADOS	31	0,07175	41	658	163	1,1305
DESAMPARADOS	6	0,04175	3	15	41	0,0629
SAN MIGUEL	4	0,00175	10	239	21	0,7621
SAN JUAN DE DIOS	2	0,00325	6	101	10	0,0226
SAN RAFAEL ARRIBA	3	0,001	2	21	6	0,0185
SAN ANTONIO	0	0	0	0	18	0,0233
FRAILES	0	0	3	10	2	0,0075
PATARRÁ	1	0,00025	3	56	4	0,0486
SAN CRISTOBAL	0	0	0	0	3	0,0040
ROSARIO	0	0	0	0	0	0,0000
DAMAS	3	0,0015	4	11	27	0,0565
SAN RAFAEL ABAJO	7	0,0175	7	175	17	0,0987
GRAVILIAS	1	0,00175	1	6	4	0,0045

Cantón Distrito	Cocaína eventos	Cocaína kg	Crack eventos	Crack piedras	Marihuana eventos	Marihuana kg
LOS GUIDO	4	0,003	2	23	10	0,0215
PURISCAL	1	0,00075	5	46	23	0,0226
SANTIAGO	0	0	4	16	13	0,0095
MERCEDES SUR	0	0	0	0	2	0,0055
BARBACOAS	1	0,00075	1	30	3	0,0020
GRIFO ALTO	0	0	0	0	0	0,0000
SAN RAFAEL	0	0	0	0	0	0,0000
CANDELARITA	0	0	0	0	0	0,0000
DESAMPARADITOS	0	0	0	0	0	0,0000
SAN ANTONIO	0	0	0	0	3	0,0021
CHIRES	0	0	0	0	2	0,0035
TARRAZU	0	0	2	7	18	0,0247
SAN MARCOS	0	0	1	5	11	0,0081
SAN LORENZO	0	0	1	2	4	0,0120
SAN CARLOS	0	0	0	0	3	0,0046
ASERRI	13	0,00325	23	231	126	0,2419
ASERRÍ	11	0,00275	20	226	87	0,1912
TARBACA	2	0,0005	0	0	4	0,0156
VUELTA DE JORCO	0	0	2	3	4	0,0111
SAN GABRIEL	0	0	1	2	8	0,0061
LEGUA	0	0	0	0	0	0,0000
MONTERREY	0	0	0	0	0	0,0000
SALITRILLOS	0	0	0	0	23	0,0180
MORA	1	0,0005	1	5	51	0,1009
COLÓN	0	0	0	0	29	0,0537
GUAYABO	0	0	1	5	9	0,0066
TABARCIA	1	0,0005	0	0	11	0,0401
PIEDRAS NEGRAS	0	0	0	0	2	0,0006
PICAGRES	0	0	0	0	0	0,0000
JARIS	0	0	0	0	0	0,0000
QUITIRRISI	0	0	0	0	0	0,0000
GOICOECHEA	14	0,019	38	658	73	0,6165
GUADALUPE	3	0,00425	7	66	17	0,0761
SAN FRANCISCO	0	0	1	6	2	0,0011
CALLE BLANCOS	0	0	0	0	3	0,0030
MATA DE PLÁTANO	1	0,00025	3	41	9	0,0155
IPÍS	5	0,00925	5	219	21	0,4722
RANCHO REDONDO	0	0	0	0	0	0,0000
PURRAL	5	0,00525	22	326	21	0,0487

Cantón Distrito	Cocaína eventos	Cocaína kg	Crack eventos	Crack piedras	Marihuana eventos	Marihuana kg
SANTA ANA	5	0,00675	24	76	130	0,1159
SANTA ANA	0	0	4	11	27	0,0287
SALITRAL	2	0,0005	1	4	10	0,0066
POZOS	1	0,00025	10	8	48	0,0469
URUCA	2	0,006	6	46	25	0,0142
PIEADADES	0	0	2	5	17	0,0176
BRASIL	0	0	1	2	3	0,0020
ALAJUELITA	16	0,007	55	734	312	0,2284
ALAJUELITA	1	0,00125	7	10	62	0,0403
SAN JOSECITO	1	0,00025	1	1	20	0,0138
SAN ANTONIO	2	0,00075	1	1	14	0,0082
CONCEPCIÓN	6	0,00225	7	9	93	0,0692
SAN FELIPE	6	0,0025	39	713	123	0,0969
VAZQUEZ DE CORONADO	2	0,00075	7	37	29	0,1661
SAN ISIDRO	1	0,00025	3	10	10	0,0930
SAN RAFAEL	0	0	2	12	2	0,0050
DULCE NOMBRE DE JESÚS	0	0	0	0	8	0,0545
PATALILLO	0	0	0	0	6	0,0046
CASCAJAL	1	0,0005	2	15	3	0,0091
ACOSTA	1	0,00025	1	2	31	0,0455
SAN IGNACIO	0	0	1	2	27	0,0214
GUAITIL	0	0	0	0	0	0,0000
PALMICHAL	0	0	0	0	4	0,0241
CANGRE JAL	0	0	0	0	0	0,0000
SABANILLAS	1	0,00025	0	0	0	0,0000
TIBAS	34	0,16623	49	532	203	0,3345
SAN JUAN	0	0	2	20	33	0,0181
CINCO ESQUINAS	1	0,0005	4	27	29	0,0619
ANSELMO LLORENTE	0	0	0	0	8	0,0391
LEÓN XIII	32	0,16523	41	464	119	0,1946
COLIMA	1	0,0005	2	21	14	0,0209
MORAVIA	4	0,001	8	203	37	0,0707
SAN VICENTE	1	0,0005	1	7	17	0,0406
SAN JERÓNIMO	0	0	2	9	7	0,0080
LA TRINIDAD	3	0,0005	5	187	13	0,0221
MONTES DE OCA	7	0,00175	5	20	104	0,0854
SAN PEDRO	5	0,00125	4	18	78	0,0503
SABANILLA	0	0	0	0	9	0,0125
MERCEDES	0	0	0	0	3	0,0016
SAN RAFAEL	2	0,0005	1	2	14	0,0210

Cantón Distrito	Cocaína eventos	Cocaína kg	Crack eventos	Crack piedras	Marihuana eventos	Marihuana kg
TURRUBARES	0	0	0	0	6	0,0056
SAN PABLO	0	0	0	0	2	0,0010
SAN PEDRO	0	0	0	0	1	0,0005
SAN JUAN DE MATA	0	0	0	0	3	0,0041
SAN LUIS	0	0	0	0	0	0,0000
CARARA	0	0	0	0	0	0,0000
DOTA	0	0	0	0	12	0,0264
SANTA MARÍA	0	0	0	0	8	0,0224
JARDÍN	0	0	0	0	0	0,0000
COPEY	0	0	0	0	4	0,0040
CURRIDABAT	4	0,0025	15	352	103	0,2063
CURRIDABAT	3	0,00225	10	215	49	0,0537
GRANADILLA	1	0,00025	2	2	9	0,0052
SÁNCHEZ	0	0	0	0	32	0,0254
TIRRASES	0	0	3	135	13	0,1221
PEREZ ZELEDON	12	0,00475	16	58	185	0,2425
SAN ISIDRO DE EL GENERAL	5	0,00275	12	52	112	0,1424
EL GENERAL	0	0	0	0	8	0,0200
DANIEL FLORES	6	0,00175	4	6	48	0,0411
RIVAS	0	0	0	0	3	0,0040
SAN PEDRO	0	0	0	0	1	0,0010
PLATANARES	0	0	0	0	1	0,0095
PEJIBAYE	0	0	0	0	3	0,0155
CAJÓN	0	0	0	0	1	0,0005
BARÚ	1	0,00025	0	0	5	0,0055
RÍO NUEVO	0	0	0	0	0	0,0000
PÁRAMO	0	0	0	0	3	0,0030
LEON CORTES CASTRO	0	0	0	0	9	0,0056
SAN PABLO	0	0	0	0	5	0,0031
SAN ANDRÉS	0	0	0	0	0	0,0000
LLANO BONITO	0	0	0	0	0	0,0000
SAN ISIDRO	0	0	0	0	1	0,0005
SANTA CRUZ	0	0	0	0	1	0,0005
SAN ANTONIO	0	0	0	0	2	0,0015
Costa Pacífica	0	0,00	0,00	0,00	0,00	0,00
Costa Atlántica	3	1856,00	0,00	0,00	3	0,02
No indica	0	0	0	0	0	0

Procesado por:

Carlos García Vargas

Estadístico

cgarcía@icd.go.cr

Editado por :

Beatriz Murillo Paz

bmurillo@icd.go.cr

©2021

Unidad de Información y Estadística Nacional sobre
Drogas / Observatorio Costarricense sobre Drogas

arodriguez@icd.go.cr

Más información en

<http://www.icd.go.cr>