

Boletín Estadístico

Marzo 2021



Unidad de Información y Estadística Nacional sobre Drogas

Nota: Todos los datos están sujetos a variación por parte de las fuentes de información.

A menos que se indique lo contrario, datos actualizados al 31 de Marzo 2021

Agradecemos el aporte especial de:

- ONG de atención residencial autorizadas por el IAFA
- Dirección de Inteligencia Policial (DIPOL). Ministerio de Seguridad Pública
- Policía de Control de Drogas (PCD). Ministerio de Seguridad Pública
- Unidad de Análisis Criminal. Oficina de Planes y Operaciones. Organismo de Investigación Judicial (OIJ).
- Sección de Química Analítica, Departamento de Ciencias Forenses. Organismo de Investigación Judicial (OIJ).
- Servicio de Emergencias 911.
- Servicio Nacional de Guardacostas
- Unidad de Recuperación de Activos (URA) del ICD.
- Unidad de Inteligencia Financiera (UIF) del ICD.
- Policía Penitenciaria del Ministerio de Justicia y Paz
- Policías Municipales de: Alajuela, Alajuelita, Belén, Cartago, Desamparados, El Guarco, Escazú, Garabito, Heredia, San Isidro de Heredia, San Ramón, Mora, Moravia, San José, San Rafael de Heredia, San Ramón y Santa Ana.

Atención de enfermedades mentales y del comportamiento por consumo de sustancias psicoactivas

Costa Rica

Cantidad de personas egresadas de tratamiento residencial en ONG según sexo y edad Enero - Marzo 2021

Grupos de edad	Mes			Total
	Enero	Febrero	Marzo	
Menos de 18 años	6	0	2	6
18-19 años	6	4	1	10
20-24 años	28	14	21	42
25-29 años	32	37	30	69
30-34 años	30	31	46	61
35-39 años	19	24	29	43
40-44 años	27	22	23	49
45-49 años	15	14	15	29
50-54 años	28	17	15	45
55-59 años	16	11	14	27
60 años y más	16	22	15	38
Total	223	196	211	419

Fuente: PENSTAT. Instituto Costarricense sobre Drogas con información proporcionada por las ONG autorizadas por el IAFA

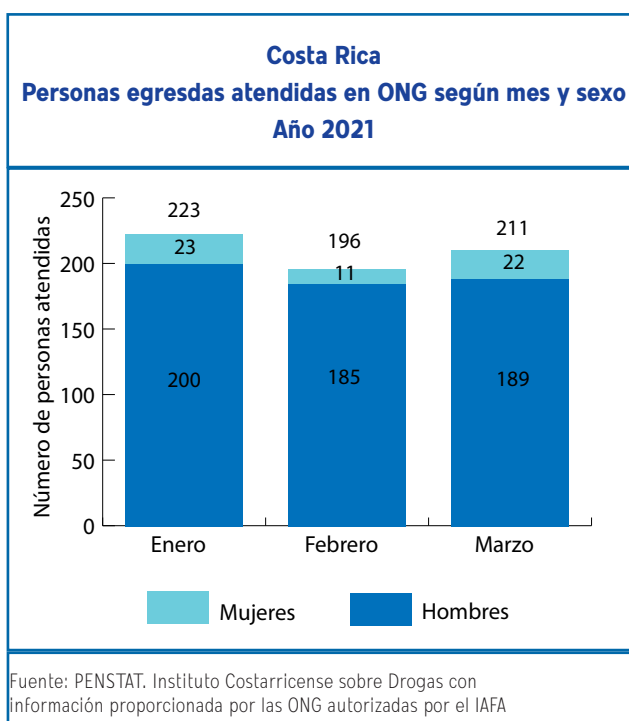

Costa Rica
Cantidad de personas egresadas de tratamiento residencial en ONG según sexo y edad
Enero - Marzo 2021

Mes	Tipo de sustancia					Total
	Alcohol	Crack	Marihuana	Cocaína	Otros ¹	
Enero	111	53	28	25	6	223
Febrero	117	45	14	10	10	196
Marzo	101	62	18	23	7	211
Total	329	160	60	58	23	630

Fuente: PENSTAT. Instituto Costarricense sobre Drogas con información proporcionada por las ONG autorizadas por el IAFA

1 Incluye tabaco; medicamentos opiáceos y tranquilizantes, sedantes o hipnóticos; además de mezclas tales como: Cocaína + cannabis (marihuana), Cocaína + alcohol

Decomisos de drogas

Costa Rica
Cantidad decomisada según mes por tipo de droga y de sustancia química controlada
Enero - Marzo 2021

Mes	Cocaína (kg)	Crack piedras ¹	Plantas de Cannabis	Marihuana picadura (kg)	Hachís ⁴ (kg)	Heroína (kg)	ETA dosis ²	LSD dosis ³	Ketamina* (eventos)
Enero	1 069,0	16 470	25 783	2 150,28	0,00	0,100	309	94	1
Febrero	2 850,3	21 353	60	2 603,3	0,00	0,000	331	23	1
Marzo	8354,45	27033	442	2086,34	0,00	0,000	169	35	0
TOTAL	12 273,8	64 856	26 285	6 839,9	0,00	0,100	809	152	2

Fuente: Información proporcionada por Ministerio de Seguridad Pública (D.I.P.O.L.), Policía de Control de Drogas (PCD) y Oficina de Planes y Operaciones del OIJ (OPO) y Policías Municipales.

Elaboración propia. Unidad de Información y Estadística Nacional sobre Drogas

1: una piedra de crack pesa aproximadamente 0,15 g 2: ETA- Estimulantes de tipo anfetamínico. Cada dosis equivale a una tableta
 3: Equivale a una dosis de LSD 4: Resina de Cannabis que contiene de 2% a 10% de THC (Tetrahidrocannabinol)

*) Eventos registrados cuyas cantidades se encuentran en proceso de estandarización

Costa Rica
Cantidad decomisada según zona geográfica y zonas de interés por
tipo de droga y de sustancia química controlada
Marzo 2021

Zona geográfica	Cocaína (kg)	Crack piedras ¹	Plantas de Cannabis	Marihuana picadura (kg)	Hachís ⁴ (kg)	Heroína (kg)	ETA dosis ²	LSD dosis ³	Ketamina* (eventos)
San José	2,83	13536	396	13,40	0,0	0,0	97	8	0
Alajuela	0,29	3717	27	5,02	0,0	0,0	10	5	0
Cartago	0,03	1185	0	1,75	0,0	0,0	19	0	0
Heredia	1,03	561	12	0,91	0,0	0,0	15	1	0
Guanacaste	0,06	1012	0	9,38	0,0	0,0	20	21	0
Puntarenas	92,05	2634	0	1,60	0,0	0,0	3	0	0
Limón	2640,05	1880	7	14,50	0,0	0,0	5	0	0
Costa Pacífica	1185,00	0	0	2029,00	0,0	0,0	0	0	0
Costa Atlántica	4432,00	0	0	0,00	0,0	0,0	0	0	0
Sistema Penitenciario	1,11	2508	0	10,76	0,0	0,0	0	0	0
No indica	0,00	0	0	0,00	0,0	0,0	0	0	0
TOTAL	8 354,5	27 033	442	2 086,3	0,0	0,0	169	35	0

Fuente: Información proporcionada por Ministerio de Seguridad Pública (D.I.P.O.L.), Policía de Control de Drogas (PCD) y Oficina de Planes y Operaciones del OIJ (OPO) y Policías Municipales.

Elaboración propia. Unidad de Información y Estadística Nacional sobre Drogas

1: una piedra de crack pesa aproximadamente 0,15 g

2: ETA- Estimulantes de tipo anfetamínico. Cada dosis equivale a una tableta

3: Equivale a una dosis de LSD

4: Resina de Cannabis que contiene de 2% a 10% de THC (Tetrahydrocannabinol)

*) Eventos registrados cuyas cantidades se encuentran en proceso de estandarización

En el Anexo se muestran los datos de decomisos por cantón y distrito para Marihuana, Cocaína y Crack

Marihuana

Costa Rica
Marihuana en picadura decomisada (kg) por mes
Enero - Marzo 2021

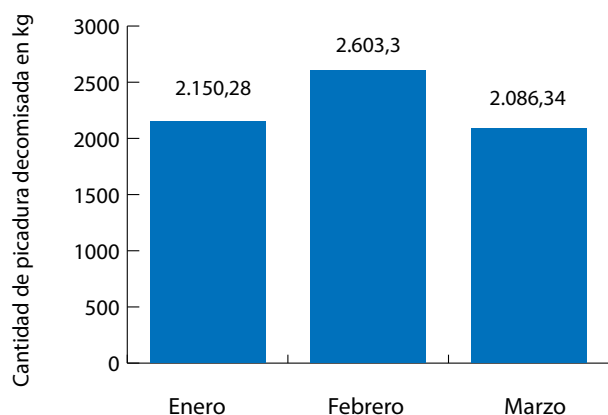

Fuente: DIPOL, PCD, OIJ

Costa Rica
Marihuana en picadura decomisada (kg)
2020 - 2021

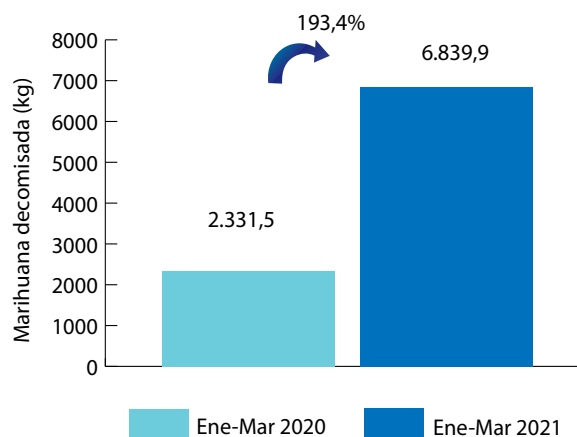

Fuente: DIPOL, PCD, OIJ

Costa Rica
Marihuana en picadura decomisada (kg) por
zona geográfica y zonas de interés
Marzo 2021

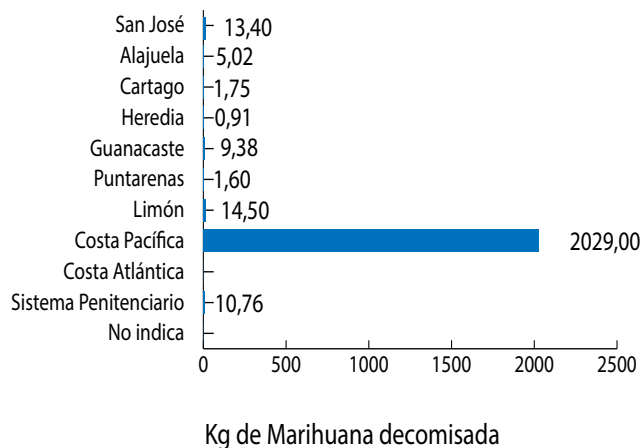

Fuente: DIPOL, PCD, OIJ

Cocaína

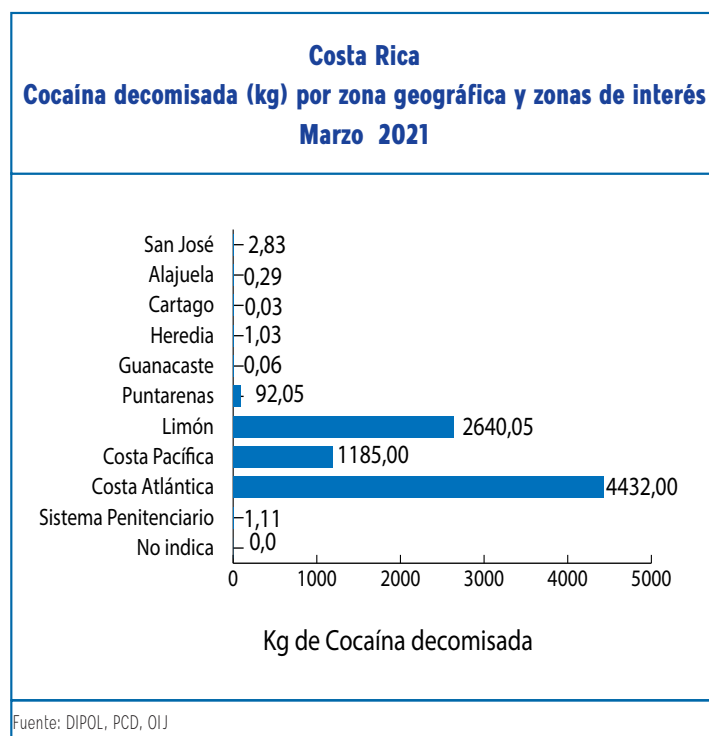
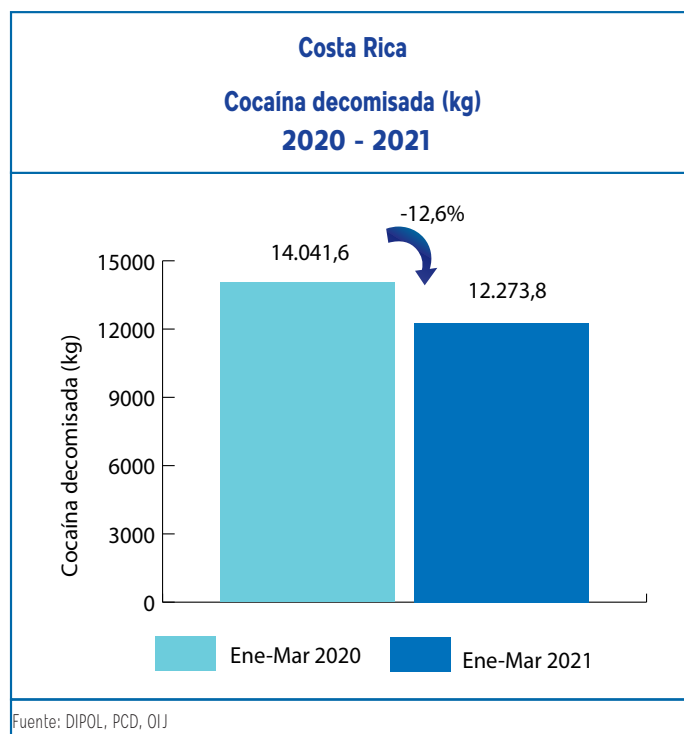
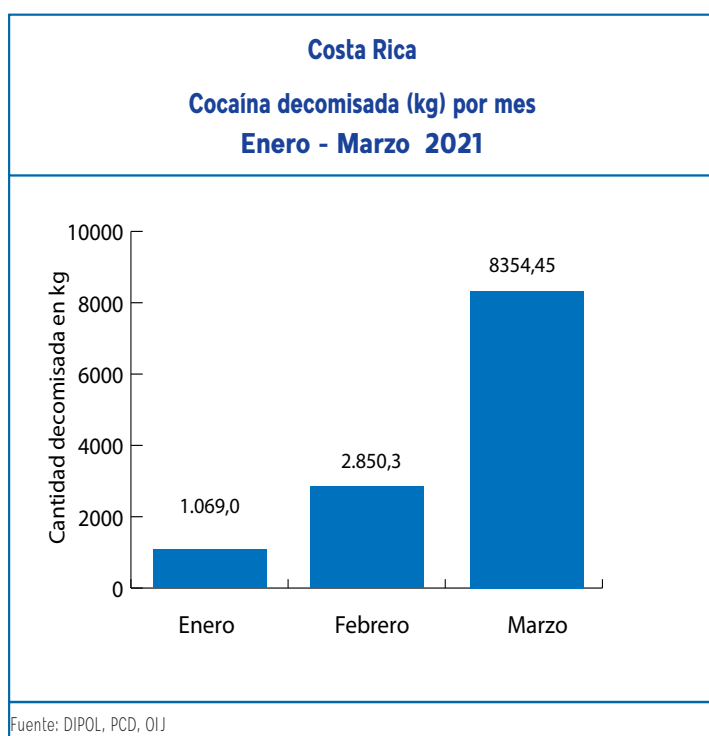

Crack

Costa Rica
Crack decomisado (piedras) por mes
Enero - Marzo 2021

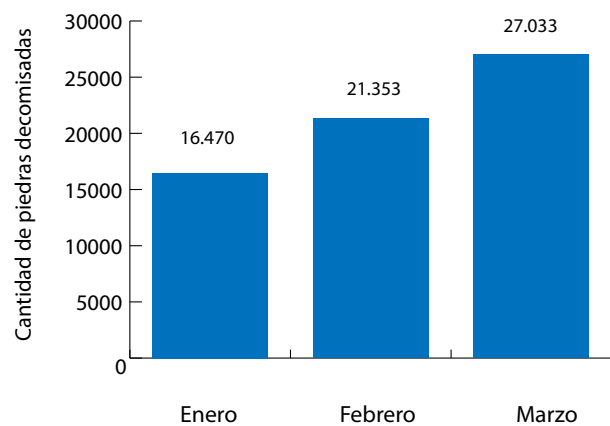

Fuente: DIPOL, PCD, OIJ

Costa Rica
Crack decomisado (piedras)
2020 - 2021

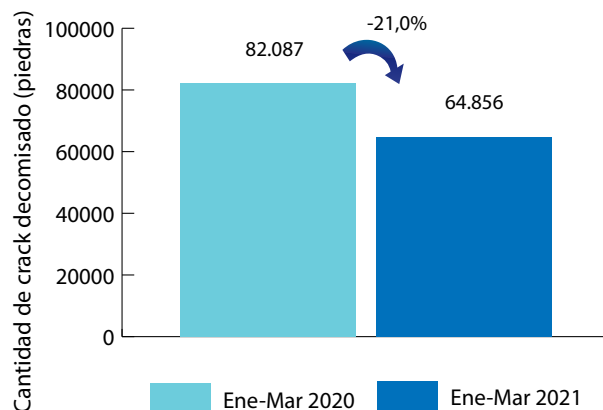

Fuente: DIPOL, PCD, OIJ

Costa Rica
Crack decomisado (piedras) por zona
geográfica y zonas de interés
Marzo 2021

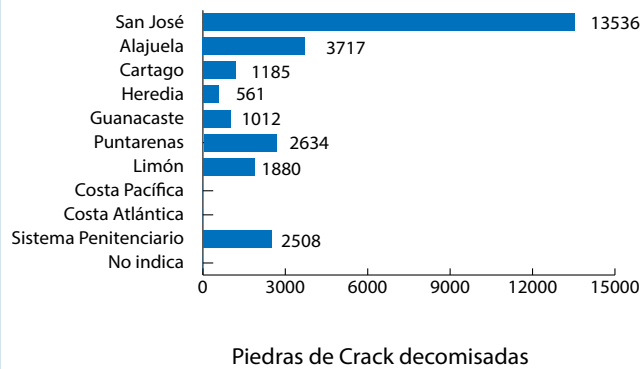

Fuente: DIPOL, PCD, OIJ

Costa Rica
Cantidad decomisada según año por tipo de droga
1990 - 2021^a

Año	Cocaína (kg)	Crack piedras ¹	Plantas de Cannabis	Marihuana picadura (kg)	Hachis ⁴ (kg)	Heroína (kg)	ETA dosis ²	LSD dosis ³
1990	848,51	0	235.425	148,1	0,0	0,0	0	0
1991	366,60	171	328.534	59,2	0,0	0,0	0	0
1992	1.754,00	8.901	665.147	32,4	0,0	6,6	0	0
1993	534,60	11.421	453.893	3.789,0	0,0	1,8	0	0
1994	1.383,60	12.241	203.965	141,6	0,0	19,3	0	0
1995	477,11	24.400	402.040	1.123,0	0,0	11,3	0	0
1996	1.993,01	33.936	110.002	451,7	0,0	17,7	0	0
1997	7.857,50	52.170	176.117	533,1	0,0	25,5	0	0
1998	7.387,14	52.247	733.089	469,3	0,0	13,6	0	0
1999	1.998,72	56.514	2.153.645	1.693,6	0,0	2,4	0	0
2000	5.870,73	64.998	2.048.421	1.140,1	0,0	7,8	195	1.046
2001	1.749,00	58.948	1.906.454	2.887,0	0,0	20,3	557	277
2002	2.995,00	100.381	1.235.119	728,8	0,0	61,8	83	0
2003	4.291,90	80.579	981.168	1.779,3	0,0	121,3	1.341	0
2004	4.544,84	85.393	551.388	2.967,1	0,0	68,1	1.622	0
2005	7.029,69	134.540	1.269.060	1.583,8	0,0	50,7	138	0
2006	23.330,37	179.080	661.087	2.454,0	0,0	87,7	5.968	0
2007	32.435,10	135.691	2.328.560	4.786,4	1,5	16,7	19.021	0
2008	16.167,57	201.097	1.421.873	4.809,0	0,00	94,3	346	117
2009	20.887,3	209.043	1.992.214	2.064,3	0,001	17,1	416	0
2010	11.265,7	198.943	2.054.190	575,9	0,300	109,5	374	0
2011	8.952,9	162.030	1.489.259	1.582,2	0,0	4,6	19.183	16
2012	15.596,1	156.812	965.320	3.070,5	0,0	13,0	293	5
2013	20.458,4	164.534	1.461.747	4.123,4	0,0	4,0	12.342	851
2014	26.876,5	180.674	882.554	12.005,3	0,0	3,4	237	15.666
2015	17.035,3	184.214,4	1.727.175,0	6.422,1	0,0	30,5	406,0	158,0
2016	23.244,09	229.412	2.122.922	12.204,98	0,19	0,04	3.512	101
2017	28.316,01	326.613	1.922.318	7.367,11	0,00	0,02	53.992	1.327
2018	28.202,70	324.427	1.346.273	6.347,33	0,03	0,00	54.203	845
2019	31.132,02	283.400	1.419.495	16.815,38	0,00	0,00	42.485	332
2020	47.127,36	292.103	367.397	12.552,30	0,01	0,00	20.551	506
2021 ^a	12.273,8	64.856	26.285	6.839,9	0,00	0,100	809	152

Fuente: Planes y Operaciones del OJ (OPO) y Policias Municipales. Elaboración propia. Unidad de Información y Estadística Nacional sobre Drogas.

Nota: Datos sujetos a variación por parte de las fuentes primarias

1: una piedra de crack pesa aproximadamente 0,15 g

10% de THC (Tetrahidrocannabinol)

Se han decomisado también en el 2011 un total de 2398 cajetas de crack y 65 unidades de clonidrato de tramadol

2: Cada dosis equivale a una tableta

3: Equivale a una dosis de LSD

4: Resina de Cannabis que contiene de 2% a 10% de THC (Tetrahidrocannabinol)

a: Acumulado hasta 31 de Marzo 2021

Personas detenidas por tráfico de drogas

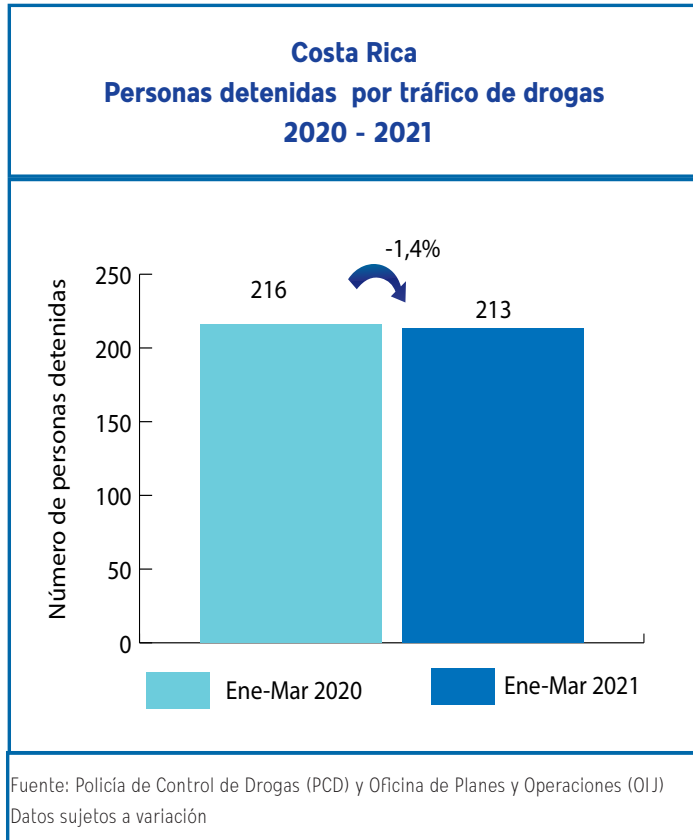
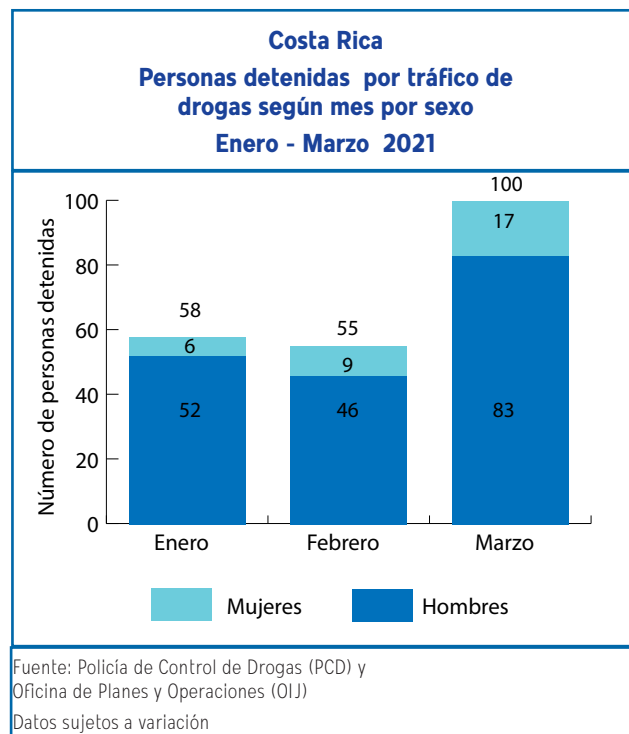
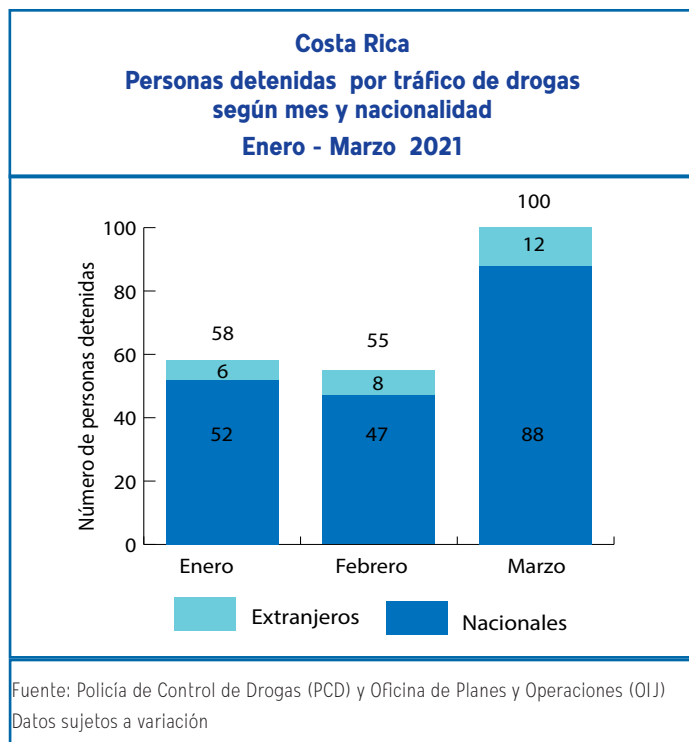

Organizaciones desarticuladas

Costa Rica Organizaciones desarticuladas Marzo 2021

Organizaciones desarticuladas

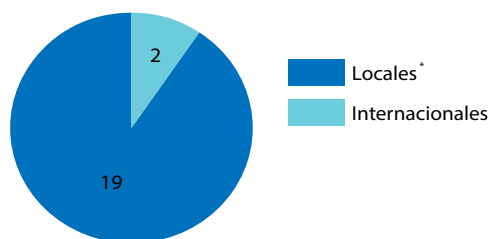

*4 de las cuales corresponden a narcofamilias

Fuente: Policía de Control de Drogas (PCD) Ministerio de Seguridad Pública

Costa Rica Organizaciones desarticuladas 2020 - 2021

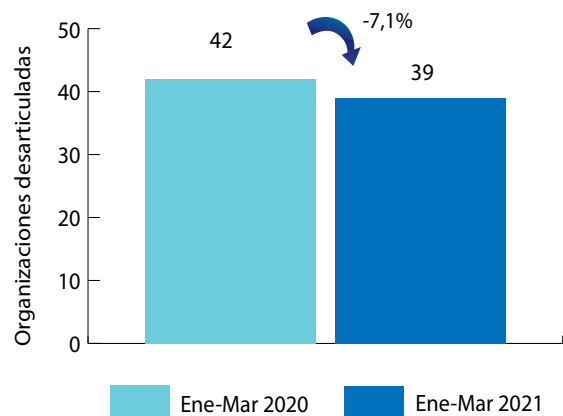

Fuente: Policía de Control de Drogas (PCD) Ministerio de Seguridad Pública

Costa Rica Organizaciones desarticuladas Enero - Marzo 2021

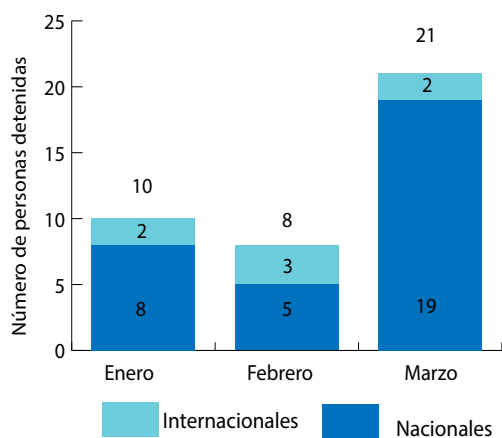

Fuente: Policía de Control de Drogas (PCD) Ministerio de Seguridad Pública

Sistema de Emergencias 9-1-1

Los reportes se relacionan con incidentes que se refieren a venta, consumo, transporte y almacenamiento. Se incluyen denuncias de hechos ya ocurridos como aquellos en proceso.

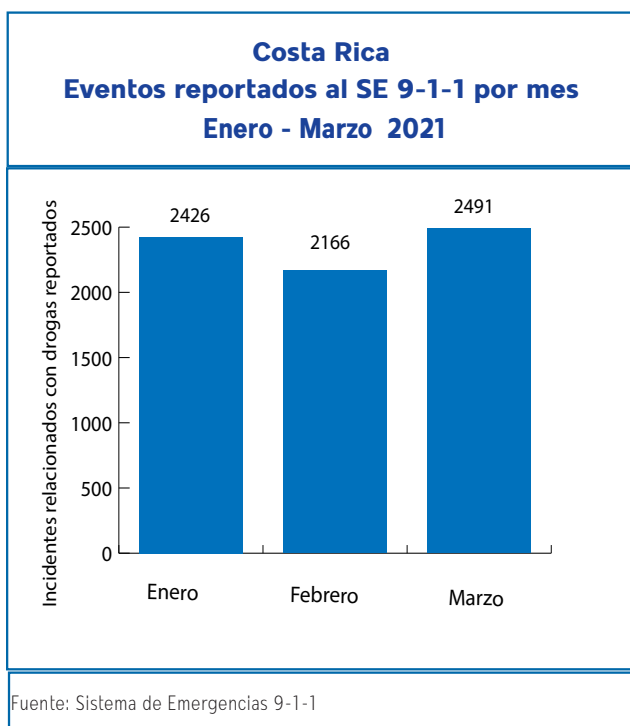

Armas de fuego decomisadas

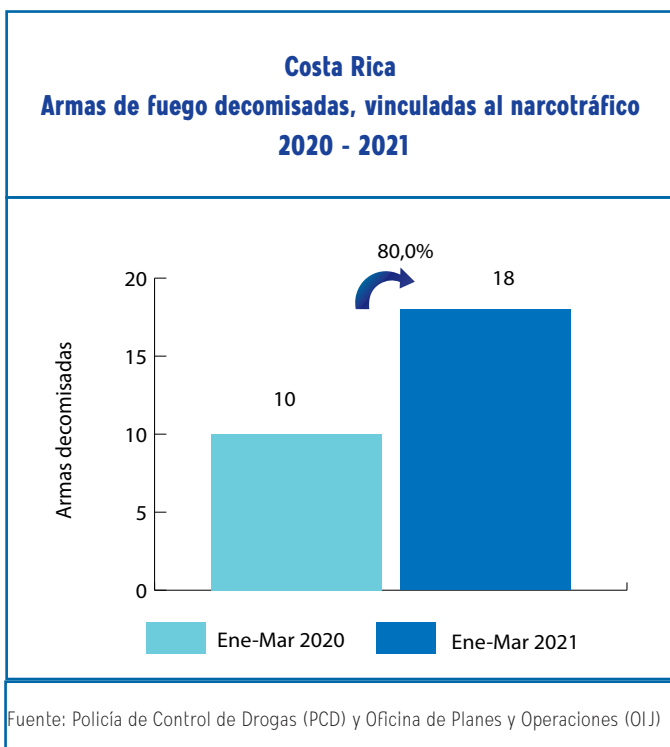
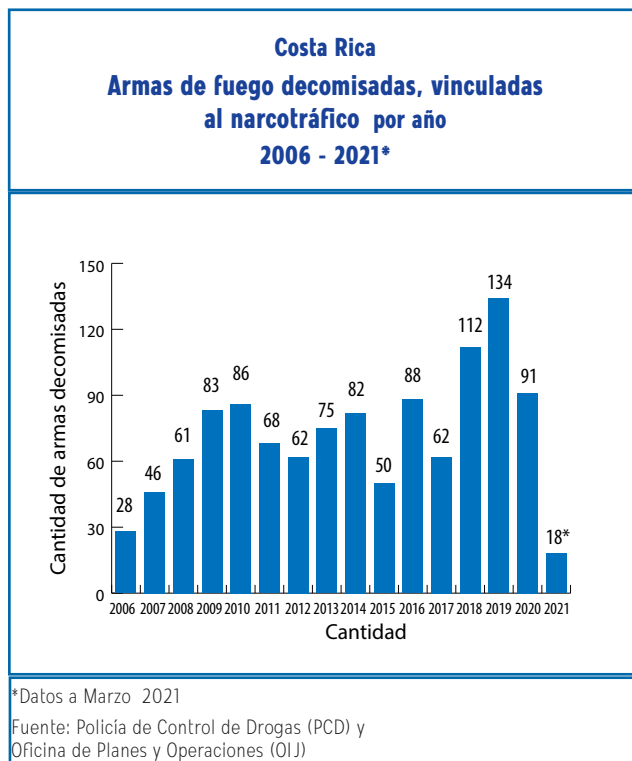
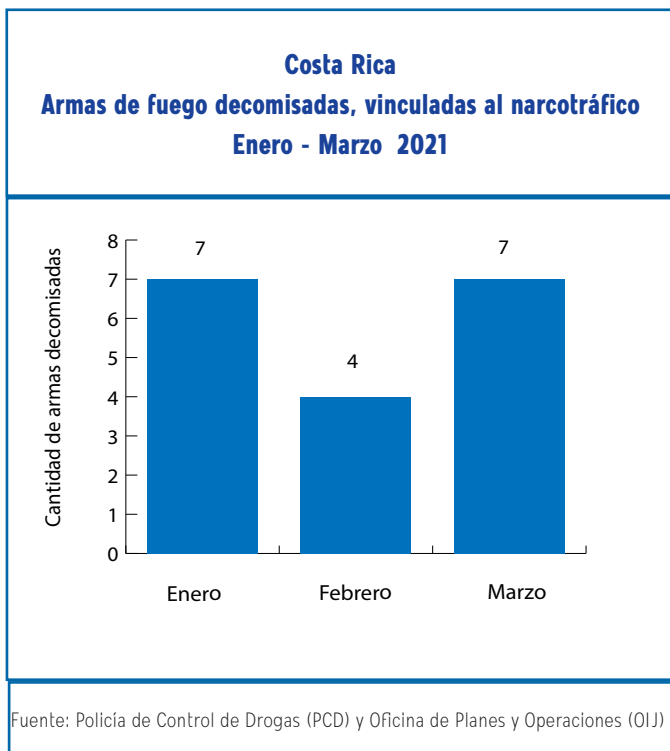

Bienes decomisados

Bienes decomisados: Son todos aquellos bienes que de manera provisional la autoridad judicial retiene, asegura o anota en el caso de bienes registrables, hasta que se defina su situación judicial en el proceso penal.

Costa Rica Cantidad decomisada según mes por tipo de bien Enero - Marzo 2021

Mes	Herramienta	Equipo	Mobiliario	Joya	Objeto	Embarcación	Electrónicos	Electrodoméstico	Inmueble	Aeronave	Automotor
Enero	0	0	3	0	2	0	2	1	0	0	28
Febrero	0	0	0	0	0	0	1	0	0	0	5
Marzo	3	0	0	0	0	0	11	9	0	0	21
Total	3	0	3	0	2	0	14	10	0	0	54

Fuente: Sistema de Administración de Bienes (SAB), Instituto Costarricense sobre Drogas

Costa Rica Dineros decomisados, vinculados al narcotráfico Enero - Marzo 2021

Mes	\$	Colones	€
Enero	1 020 793,0	363 804 107,0	0,0
Febrero	115 199,5	135 292 595,7	0,0
Marzo	129 318,0	4 300 219,0	10,0
Total	1 265 310,5	503 396 921,7	10,0

Fuente: Sistema de Administración de Bienes (SAB), Instituto Costarricense sobre Drogas

Costa Rica Dineros decomisados, vinculados al narcotráfico 2020 - 2021

Tipo de moneda	Ene-Mar 2020	Ene-Mar 2021	Variación %
\$	406 144,1	1 265 310,5	211,5%
Colones	396 545 814,6	503 396 921,7	26,9%
€	10 310,0	10,0	-

Fuente: Sistema de Administración de Bienes (SAB), Instituto Costarricense sobre Drogas

Costa Rica
Bienes decomisados, vinculados al narcotráfico
2020 - 2021

Tipo de bien	Ene-Mar 2020	Ene-Mar 2021	Variación %
Herramienta	0	3	-
Equipo	0	0	-
Mobiliario	1	3	100%
Joya	33	0	100%
Objeto	1	2	100%
Embarcación	0	0	-
Electrónicos	14	14	0%
Electrodoméstico	5	10	100%
Inmueble	0	0	-
Aeronave	0	0	-
Automotor	24	54	125%

Fuente: Sistema de Administración de Bienes (SAB), Instituto Costarricense sobre Drogas

Bienes comisados

Bienes comisados: Son todos aquellos bienes que mediante sentencia firme se ha ordenado que su propiedad y posesión pertenecen al Estado.

Costa Rica
Cantidad comisada según mes por tipo de bien
Enero - Marzo 2021

Mes	Herramienta	Equipo	Mobiliario	Joya	Objeto	Embarcación	Electrónicos	Electrodoméstico	Inmueble	Aeronave	Automotor
Enero	0	0	0	0	0	0	0	0	0	0	0
Febrero	1	0	0	0	0	0	2	0	0	0	7
Marzo	0	0	0	99	0	0	3	0	0	0	4
Total	1	0	0	103	4	0	8	0	0	0	14

Fuente: Sistema de Administración de Bienes (SAB), Instituto Costarricense sobre Drogas

Costa Rica
Bienes comisados, vinculados al narcotráfico
2020 - 2021

Tipo de bien	Ene-Mar 2020	Ene-Mar 2021	Variación %
Herramienta	0	1	-
Equipo	5	0	-100%
Mobiliario	4	0	-100%
Joya	119	103	-13%
Objeto	1	4	300%
Embarcación	0	0	-
Electrónicos	25	8	-68%
Electrodoméstico	3	0	-100%
Inmueble	0	0	-
Aeronave	0	0	-
Automotor	28	14	-50%

Fuente: Sistema de Administración de Bienes (SAB), Instituto Costarricense sobre Drogas

Costa Rica
Dineros comisados, vinculados al narcotráfico
2020 - 2021

Tipo de moneda	Ene-Mar 2020	Ene-Mar 2021	Variación %
\$	406 809,0	1 048,0	-99,7%
Colones	12 697 100,0	6 674 532,5	-47,4%
€	0,0	0,0	-

Fuente: Sistema de Administración de Bienes (SAB), Instituto Costarricense sobre Drogas

Costa Rica
Dineros comisados, vinculados al narcotráfico
Marzo 2021

Mes	\$	Colones	€
Enero	692,0	1 771 562,5	0,0
Febrero	342,0	4 463 680,0	0,0
Marzo	14,0	439 290,0	0,0
Total	1 048,0	6 674 532,5	0,0

Fuente: Sistema de Administración de Bienes (SAB), Instituto Costarricense sobre Drogas

Legitimación de capitales

Glosario	
SUJETOS OBLIGADOS	Son todas aquellas personas (físicas o jurídicas) que la ley les señala la responsabilidad de generar un Reporte de Operación Sospechosa.
ROS	Reporte de Operación Sospechosa cuando el sujeto obligado sospecha que los fondos proceden de una actividad criminal delictiva o que están relacionados al financiamiento al terrorismo.
COMISIÓN ROS	Grupo que actúa en forma colegiada conformado analistas de la Unidad de Inteligencia Financiera del Instituto Costarricense sobre Drogas para el análisis de ROS.
ROS RECIBIDOS	Reportes de Operación Sospechosa recibidos de las entidades financieras sujetas a las obligaciones de la Ley N° 8204 y especificadas en los artículos 14, 15 y 15 bis durante un periodo determinado.
ROS ABIERTOS A LA FECHA	Reportes de Operación Sospechosa que se encuentran en trámite de análisis
CASOS EN MONITOREO POR COMISION ROS	Reportes de Operación Sospechosa que se pasan a inclusión en la base de datos pero no procede la generación de un informe completo a las autoridades judiciales.
INSTANCIAS JUDICIALES	Autoridades competentes que reciben los informes de la UIF, tales como el Ministerio Público y Organismo de Investigación Judicial,
ROS CERRADOS EXTERNOS REMITIDOS A INSTANCIAS JUDICIALES	Informes emitidos por la UIF producto de los Reportes de Operación Sospechosa que son enviados a instancias judiciales.

Costa Rica

Reportes de Operación Sospechosa (ROS) según estado del reporte y por tipo de moneda Marzo 2021

Estado del Reporte	Cantida de ROS	Colones	\$	€
Recibidos	56	553 457 079,0	27 091 152,62	0,00
Abiertos a la fecha	42	227 500 000,0	26 591 171,17	0,00
Casos en Monitoreo por Comisión ROS	14	325 957 079,0	499 981,45	0,00
Cerrados Externos remitidos a instancias judiciales ¹	30	71 926 715,5	40 711 463,20	0,00

Fuente: Unidad de Inteligencia Financiera (UIF), Instituto Costarricense sobre Drogas

1: MONTO TOTAL DE LOS REPORTES REMITIDOS A INSTANCIAS JUDICIALES (incluye los informes de ROS tramitados del mes, más los que se tramitan de otros periodos anteriores)

Costa Rica

Reportes de operación Sospechosa según sujeto obligado por cantidad de eventos y tipo de moneda
Datos comparativos 2020 vs. 2021

Tipo de bien	Eventos		Colones		₡		€	
	Ene-Mar 2020	Ene-Mar 2021	Ene-Mar 2020	Ene-Mar 2021	Ene-Mar 2020	Ene-Mar 2021	Ene-Mar 2020	Ene-Mar 2021
Agencias de Seguros	1	3	1,0	100 000 001,0	0,0	0,0	0,0	0,0
Bancos	77	120	1 158 876 675,2	2 008 902 975,3	49 389 759,3	61 289 543,3	0,0	0,0
Cooperativas	5	6	6 839 801,0	639 933 000,0	0,0	0,0	0,0	0,0
Superintendencias	0	1	0,0	0,0	0,0	0,0	0,0	0,0
Mutuales	1	3	67 785 067,9	126 722 353,3	0,0	0,0	0,0	0,0
Operadoras de Pensiones	1	0	7 580 160,0	0,0	0,0	0,0	0,0	0,0
Remesadoras	8	6	0,0	0,0	121 166,7	236 006,6	0,0	0,0
Valores Puesto de Bolsa	1	1	0,0	0,0	725 082,1	0,0	0,0	0,0
Agencias de vehiculos	3	3	22 736 000,0	23 009 440,4	0,0	10 800,0	0,0	0,0
Trust /Fideicomisos	1	0	0,0	0,0	0,0	0,0	0,0	0,0
Casas de cambio	3	3	0,0	0,0	0,0	0,0	0,0	0,0
Financieras	3	0	20 025 441,6	0,0	0,0	0,0	0,0	0,0
Mercado Valores	0	0	0,0	0,0	0,0	0,0	0,0	0,0
Administrador de Fondos de terceros	0	0	0,0	0,0	0,0	0,0	0,0	0,0
Total	104	146	1 283 843 147	2 898 567 770	50 236 008	61 536 350	0	0

Fuente: Unidad de Inteligencia Financiera (UIF), Instituto Costarricense sobre Drogas

Costa Rica
Reportes de Operación Sospechosa según provincia o zona geográfica de interés
Marzo 2021

Provincia	Cantón	Cantidad
San José	Curridabat	1
	San José	8
	Desamparados	2
	Escazú	1
	Goicoechea	1
	Vázquez de Coronado	2
	Santa Ana	1
	Tibás	1
Cartago	Cartago	1
	La Unión	4
	El Guarco	1
Alajuela	San Carlos	1
	Alajuela	3
	Atenas	1
Heredia	Heredia	3
Limón	Talamanca	1
	Limón	8
Puntarenas	Garabito	1
	Puntarenas	1
	Buenos Aires	1
Guanacaste	Libería	1
	Carrillo	8
Otro	Otro	1
Total		63

Fuente: Unidad de Inteligencia Financiera (UIF), Instituto Costarricense sobre Drogas

Análisis de sustancias incautadas

Costa Rica Nuevas sustancias psicoactivas incautadas Marzo 2021

Sustancia	Otros nombres	Cantidad	Peso (g)	Presentación
Ketamina	Ketamina	3	0,83	Envoltorios
Ketamina	Ketamina	1	108,28	Recipientes (para Líquidos)
Ketamina	Ketamina	1	0,81	Envoltorios
Ketamina	Ketamina	10	1073,4	Recipientes (para Líquidos)
Ketamina	Ketamina	1	0,16	Envoltorios
Ketamina	Ketamina	1	0,06	Envoltorios
Ketamina	Ketamina	1	0,31	Envoltorios
Ketamina + cocaína	Ketamina + cocaína	3	0,41	Envoltorios

Fuente: Departamento de Ciencias Forenses, Sección de Química Analítica, Organismo de Investigación Judicial (OIJ)

Anexo

Indicadores por distrito y cantón relacionados con drogas

Cantón Distrito	Cocaína eventos	Cocaína kg	Crack eventos	Crack piedras	Marihuana eventos	Marihuana kg
ALAJUELA	45	0,228	126	1 690	296	2,7410
ALAJUELA	13	0,00625	30	496	91	0,1314
SAN JOSÉ	5	0,00175	12	35	39	0,0435
CARRIZAL	1	0,00025	2	13	3	0,0035
SAN ANTONIO	1	0,00075	7	144	28	0,0291
GUÁCIMA	10	0,0085	33	483	58	2,2359
SAN ISIDRO	2	0,00075	10	52	14	0,0115
SABANILLA	0	0	2	6	8	0,0050
SAN RAFAEL	3	0,0045	12	295	18	0,0436
RÍO SEGUNDO	5	0,204	4	18	9	0,0100
DESAMPARADOS	3	0,00075	9	135	8	0,2101
TURRÚCARES	0	0	0	0	6	0,0065
TAMBOR	2	0,0005	4	5	14	0,0110
GARITA	0	0	1	8	0	0,0000
SARAPIQUÍ	0	0	0	0	0	0,0000
SAN RAMON	9	0,0045	31	233	83	0,2293
SAN RAMÓN	2	0,0005	16	77	35	0,0596
SANTIAGO	1	0,00025	0	0	5	0,0287
SAN JUAN	0	0	6	88	6	0,0240
PIEADAS NORTE	0	0	1	3	1	0,0005
PIEADAS SUR	0	0	1	1	0	0,0000
SAN RAFAEL	0	0	0	0	1	0,0010
SAN ISIDRO	1	0,00025	5	39	5	0,0559
ÁNGELES	0	0	0	0	2	0,0070
ALFARO	0	0	0	0	4	0,0120
VOLIO	0	0	0	0	2	0,0011
CONCEPCIÓN	0	0	0	0	0	0,0000
ZAPOTAL	0	0	0	0	0	0,0000
PEÑAS BLANCAS	5	0,0035	2	25	22	0,0396

Cantón Distrito	Cocaína eventos	Cocaína kg	Crack eventos	Crack piedras	Marihuana eventos	Marihuana kg
GRECIA	9	0,0017	18	616	66	0,1303
GRECIA	3	0,00075	10	149	20	0,0266
SAN ISIDRO	0	0	0	0	0	0,0000
SAN JOSÉ	0	0	0	0	0	0,0000
SAN ROQUE	0	0	3	387	13	0,0176
TACARES	0	0	1	12	9	0,0240
PUENTE DE PIEDRA	6	0,01625	4	68	20	0,0596
BOLIVAR	0	0	0	0	4	0,0026
RÍO CUARTO	2	0,0005	5	13	7	0,0035
RIO CUARTO	1	0,00025	0	0	6	0,003
SANTA RITA	1	0,00025	5	13	1	0,0005
SANTA ISABEL	0	0	0	0	0	0
SAN MATEO	1	0,00025	0	0	43	0,0483
SAN MATEO	0	0	0	0	28	0,0290
DESMONTE	0	0	0	0	9	0,0153
JESÚS MARÍA	0	0	0	0	0	0,0000
LABRADOR	1	0,00025	0	0	6	0,0040
ATENAS	7	0,00275	0	0	31	0,0460
ATENAS	3	0,00125	0	0	14	0,0377
JESÚS	0	0	0	0	7	0,0042
MERCEDES	0	0	0	0	0	0,0000
SAN ISIDRO	0	0	0	0	1	0,0010
CONCEPCIÓN	4	0,0015	0	0	4	0,0011
SAN JOSÉ	0	0	0	0	0	0,0000
SANTA EULALIA	0	0	0	0	3	0,0015
ESCOBAL	0	0	0	0	2	0,0006
NARANJO	2	0,0005	7	41	53	0,3426
NARANJO	2	0,0005	5	17	33	0,0641
SAN MIGUEL	0	0	0	0	3	0,0055
SAN JOSÉ	0	0	0	0	1	0,0010
CIRRÍ SUR	0	0	0	0	0	0,0000
SAN JERÓNIMO	0	0	0	0	5	0,0040
SAN JUAN	0	0	0	0	1	0,0005
EL ROSARIO	0	0	1	6	10	0,2675
PALMITOS	0	0	1	18	0	0,0000

Cantón Distrito	Cocaína eventos	Cocaína kg	Crack eventos	Crack piedras	Marihuana eventos	Marihuana kg
PALMARES	1	0,00025	10	159	44	0,0614
PALMARES	0	0	2	98	12	0,0130
ZARAGOZA	1	0,00025	0	0	14	0,0289
BUENOS AIRES	0	0	0	0	6	0,0060
SANTIAGO	0	0	0	0	2	0,0025
CANDELARIA	0	0	0	0	1	0,0005
ESQUIPULAS	0	0	5	55	8	0,0100
LA GRANJA	0	0	3	6	1	0,0005
POAS	7	0,00325	19	335	93	0,2181
SAN PEDRO	1	0,00075	8	116	28	0,0931
SAN JUAN	0	0	0	0	7	0,0046
SAN RAFAEL	0	0	0	0	7	0,0040
CARRILLOS	4	0,0015	10	153	47	0,0299
SABANA REDONDA	2	0,001	1	66	4	0,0865
OROTINA	4	0,00445	5	36	63	0,0853
OROTINA	3	0,00345	3	33	25	0,0160
EL MASTATE	0	0	0	0	0	0,0000
HACIENDA VIEJA	0	0	1	1	3	0,0006
COYOLAR	1	0,001	0	0	32	0,0648
LA CEIBA	0	0	1	2	3	0,0040
SAN CARLOS	22	0,01925	41	366	216	0,9103
QUESADA	5	0,01025	10	135	59	0,1636
FLORENCIA	5	0,0015	1	6	39	0,0918
BUENAVISTA	0	0	1	2	2	0,0015
AGUAS ZARCAS	2	0,00075	8	83	25	0,0492
VENECIA	0	0	3	35	7	0,3710
PITAL	2	0,00075	3	10	3	0,0060
LA FORTUNA	7	0,00575	13	88	64	0,1702
LA TIGRA	1	0,00025	0	0	9	0,0355
LA PALMERA	0	0	1	4	2	0,0115
VENADO	0	0	0	0	1	0,0005
CUTRIS	0	0	1	3	4	0,0090
MONTERREY	0	0	0	0	0	0,0000
POCOSOL	0	0	0	0	1	0,0005

Cantón Distrito	Cocaína eventos	Cocaína kg	Crack eventos	Crack piedras	Marihuana eventos	Marihuana kg
ZARCERO	1	0,00025	0	0	4	0,0080
ZARCERO	1	0,00025	0	0	2	0,0070
LAGUNA	0	0	0	0	1	0,0005
TAPESCO	0	0	0	0	1	0,0005
GUADALUPE	0	0	0	0	0	0,0000
PALMIRA	0	0	0	0	0	0,0000
ZAPOTE	0	0	0	0	0	0,0000
BRISAS	0	0	0	0	0	0,0000
VALVERDE VEGA	2	0,0005	10	70	10	0,0125
SARCHÍ NORTE	2	0,0005	6	37	5	0,0095
SARCHÍ SUR	0	0	4	33	4	0,0020
TORA AMARILLO	0	0	0	0	0	0,0000
SAN PEDRO	0	0	0	0	1	0,0010
RODRÍGUEZ	0	0	0	0	0	0,0000
UPALA	10	0,0065	10	84	40	0,1338
UPALA	3	0,0015	8	74	24	0,0530
AGUAS CLARAS	1	0,0005	2	10	2	0,0010
SAN JOSÉ	2	0,00075	0	0	1	0,0005
BIJAGUA	1	0,00125	0	0	2	0,0010
DELICIAS	0	0	0	0	1	0,0005
DOS RÍOS	3	0,0025	0	0	6	0,0733
YOLILLAL	0	0	0	0	0	0,0000
CANALETE	0	0	0	0	4	0,0045
LOS CHILES	0	0	8	68	14	0,0280
LOS CHILES	0	0	7	67	11	0,0115
CAÑO NEGRO	0	0	0	0	0	0,0000
EL AMPARO	0	0	1	1	3	0,0165
SAN JORGE	0	0	0	0	0	0,0000
GUATUSO	1	0,00025	3	6	16	0,0206
SAN RAFAEL	1	0,00025	3	6	14	0,0186
BUENAVISTA	0	0	0	0	0	0,0000
COTE	0	0	0	0	1	0,0005
KATIRA	0	0	0	0	1	0,0015

Cantón Distrito	Cocaína eventos	Cocaína kg	Crack eventos	Crack piedras	Marihuana eventos	Marihuana kg
CARTAGO	14	0,009	43	212	248	0,3447
ORIENTAL	5	0,0025	9	58	83	0,1167
OCCIDENTAL	0	0	8	41	46	0,0434
CARMEN	1	0,00025	1	6	9	0,0159
SAN NICOLÁS	1	0,00175	3	55	12	0,0120
AGUACALIENTE	5	0,0025	21	51	74	0,1173
GUADALUPE	0	0	1	1	6	0,0075
CORRALILLO	0	0	0	0	1	0,0040
TIERRA BLANCA	0	0	0	0	0	0,0000
DULCE NOMBRE	0	0	0	0	7	0,0080
LLANO GRANDE	0	0	0	0	0	0,0000
QUEBRADILLA	2	0,002	0	0	10	0,0200
PARAISO	0	0	14	180	50	0,1242
PARAÍSO	0	0	4	54	17	0,0553
SANTIAGO	0	0	0	0	0	0,0000
OROSI	0	0	0	0	6	0,0158
CACHÍ	0	0	2	12	5	0,0025
LLANOS DE SANTA LUCÍA	0	0	8	114	22	0,0506
LA UNION	13	0,00575	23	216	101	0,7509
TRES RÍOS	2	0,001	3	18	7	0,0150
SAN DIEGO	5	0,00175	7	141	21	0,0616
SAN JUAN	1	0,001	1	1	5	0,0080
SAN RAFAEL	3	0,001	7	44	17	0,0446
CONCEPCIÓN	0	0	4	6	25	0,5847
DULCE NOMBRE	0	0	0	0	1	0,0045
SAN RAMÓN	0	0	1	6	4	0,0110
RÍO AZUL	2	0,001	0	0	21	0,0216
JIMENEZ	0	0	3	18	8	0,0190
JUAN VIÑAS	0	0	1	4	5	0,0145
TUCURRIQUE	0	0	1	11	1	0,0030
PEJIBAYE	0	0	1	3	2	0,0015

Cantón Distrito	Cocaína eventos	Cocaína kg	Crack eventos	Crack piedras	Marihuana eventos	Marihuana kg
TURRIALBA	4	0,0065	17	307	80	0,1341
TURRIALBA	3	0,00625	11	244	40	0,0626
LA SUIZA	1	0,00025	3	11	13	0,0155
PERALTA	0	0	0	0	0	0,0000
SANTA CRUZ	0	0	0	0	1	0,0005
SANTA TERESITA	0	0	0	0	0	0,0000
PAVONES	0	0	1	4	4	0,0100
TUIS	0	0	0	0	3	0,0050
TAYUTIC	0	0	0	0	13	0,0210
SANTA ROSA	0	0	0	0	3	0,0030
TRES EQUIS	0	0	1	5	1	0,0025
LA ISABEL	0	0	1	43	2	0,0140
CHIRRIPO	0	0	0	0	0	0,0000
ALVARADO	1	0,0005	4	7	34	0,0248
PACAYAS	0	0	0	0	2	0,0045
CERVANTES	1	0,0005	4	7	32	0,0203
CAPELLADES	0	0	0	0	0	0,0000
OREAMUNO	0	0	4	59	22	0,2006
SAN RAFAEL	0	0	4	59	12	0,1401
COT	0	0	0	0	8	0,0530
POTRERO CERRADO	0	0	0	0	0	0,0000
CIPRESES	0	0	0	0	0	0,0000
SANTA ROSA	0	0	0	0	2	0,0075
EL GUARCO	4	0,004	10	186	61	0,1568
EL TEJAR	3	0,0035	3	34	40	0,0938
SAN ISIDRO	0	0	7	152	13	0,0440
TOBOSI	1	0,0005	0	0	8	0,0190
PATIO DE AGUA	0	0	0	0	0	0,0000
LIBERIA	8	0,0045	21	294	55	0,1362
LIBERIA	6	0,00325	20	293	52	0,1347
CAÑAS DULCES	0	0	0	0	2	0,0010
MAYORGA	0	0	0	0	0	0,0000
NACASCOLO	2	0,00125	0	0	0	0,0000
CURUBANDÉ	0	0	1	1	1	0,0005

Cantón Distrito	Cocaína eventos	Cocaína kg	Crack eventos	Crack piedras	Marihuana eventos	Marihuana kg
NICOYA	14	0,01345	7	183	54	0,2434
NICOYA	2	0,0005	6	182	22	0,1660
MANSIÓN	0	0	0	0	2	0,0010
SAN ANTONIO	0	0	0	0	3	0,0015
QUEBRADA HONDA	0	0	0	0	6	0,0050
SÁMARA	3	0,001	0	0	13	0,0236
NOSARA	9	0,01195	1	1	8	0,0463
BELÉN DE NOSARITA	0	0	0	0	0	0,0000
SANTA CRUZ	20	0,0225	3	56	55	0,1306
SANTA CRUZ	3	0,00225	1	51	6	0,0180
BOLSÓN	0	0	0	0	0	0,0000
VEINTISIETE DE ABRIL	0	0	1	1	1	0,0001
TEMPATE	1	0,001	1	4	2	0,0025
CARTAGENA	3	0,005	0	0	6	0,0135
CUAJINIQUIL	1	0,00125	0	0	1	0,0001
DIRIÁ	0	0	0	0	1	0,0065
CABO VELAS	0	0	0	0	1	0,0020
TAMARINDO	12	0,013	0	0	37	0,0879
BAGACES	3	0,00275	7	20	24	0,0591
BAGACES	3	0,00275	7	20	15	0,0226
LA FORTUNA	0	0	0	0	8	0,0350
MOGOTE	0	0	0	0	1	0,0015
RÍO NARANJO	0	0	0	0	0	0,0000
CARRILLO	9	0,00825	55	422	51	0,0594
FILADELFIA	3	0,0045	15	292	13	0,0282
PALMIRA	1	0,001	7	33	3	0,0050
SARDINAL	5	0,00275	7	30	23	0,0182
BELÉN	0	0	26	67	12	0,0080
CAÑAS	0	0	2	11	15	0,0225
CAÑAS	0	0	2	11	12	0,0210
PALMIRA	0	0	0	0	0	0,0000
SAN MIGUEL	0	0	0	0	0	0,0000
BEBEDERO	0	0	0	0	3	0,0015
POROZAL	0	0	0	0	0	0,0000

Cantón Distrito	Cocaína eventos	Cocaína kg	Crack eventos	Crack piedras	Marihuana eventos	Marihuana kg
ABANGARES	4	0,0015	3	6	169	8,2839
LAS JUNTAS	1	0,00025	1	2	51	0,1809
SIERRA	0	0	0	0	0	0,0000
SAN JUAN	0	0	0	0	112	8,0841
COLORADO	3	0,00125	2	4	6	0,0189
TILARAN	4	0,002	3	15	46	0,1548
TILARÁN	2	0,0005	1	1	18	0,0295
QUEBRADA GRANDE	0	0	0	0	0	0,0000
TRONADORA	0	0	1	2	2	0,0010
SANTA ROSA	0	0	0	0	0	0,0000
LÍBANO	0	0	0	0	0	0,0000
TIERRAS MORENAS	0	0	0	0	12	0,0849
ARENAL	2	0,0015	1	12	14	0,0394
NANDAYURE	4	0,00175	0	0	30	0,2396
CARMONA	0	0	0	0	0	0,0000
SANTA RITA	0	0	0	0	5	0,0864
ZAPOTAL	0	0	0	0	0	0,0000
SAN PABLO	2	0,00075	0	0	20	0,1400
PORVENIR	0	0	0	0	0	0,0000
BEJUCO	2	0,001	0	0	5	0,0132
LA CRUZ	1	0,00025	1	5	21	0,0271
LA CRUZ	1	0,00025	1	5	18	0,0246
SANTA CECILIA	0	0	0	0	1	0,0005
LA GARITA	0	0	0	0	0	0,0000
SANTA ELENA	0	0	0	0	2	0,0020
HOJANCHA	0	0	0	0	28	0,0285
HOJANCHA	0	0	0	0	11	0,0100
MONTE ROMO	0	0	0	0	0	0,0000
PUERTO CARRILLO	0	0	0	0	17	0,0185
HUACAS	0	0	0	0	0	0,0000
HEREDIA	14	0,007	29	323	72	0,2271
HEREDIA	4	0,00175	7	59	17	0,0231
MERCEDES	1	0,00025	0	0	6	0,0032
SAN FRANCISCO	9	0,005	21	250	41	0,0990
ULLOA	0	0	1	14	8	0,1018
VARABLANCA	0	0	0	0	0	0,0000

Cantón Distrito	Cocaína eventos	Cocaína kg	Crack eventos	Crack piedras	Marihuana eventos	Marihuana kg
BARVA	0	0	1	22	12	0,0247
BARVA	0	0	0	0	3	0,0142
SAN PEDRO	0	0	1	22	6	0,0055
SAN PABLO	0	0	0	0	0	0,0000
SAN ROQUE	0	0	0	0	0	0,0000
SANTA LUCÍA	0	0	0	0	3	0,0050
SAN JOSÉ DE LA MONTAÑA	0	0	0	0	0	0,0000
SANTO DOMINGO	7	0,00225	3	33	22	0,1322
SANTO DOMINGO	0	0	1	2	2	0,0065
SAN VICENTE	3	0,00075	0	12	6	0,0055
SAN MIGUEL	2	0,001	2	19	4	0,0920
PARACITO	0	0	0	0	0	0,0000
SANTO TOMÁS	0	0	0	0	0	0,0000
SANTA ROSA	2	0,0005	0	0	6	0,0117
TURES	0	0	0	0	0	0,0000
PARÁ	0	0	0	0	4	0,0165
SANTA BARBARA	0	0	3	46	7	0,0100
SANTA BÁRBARA	0	0	2	44	7	0,0100
SAN PEDRO	0	0	0	0	0	0,0000
SAN JUAN	0	0	0	0	0	0,0000
JESÚS	0	0	1	2	0	0,0000
SANTO DOMINGO	0	0	0	0	0	0,0000
PURABÁ	0	0	0	0	0	0,0000
SAN RAFAEL	9	0,0088	11	37	92	0,2506
SAN RAFAEL	4	0,0063	4	19	50	0,1579
SAN JOSECITO	4	0,001	5	16	16	0,0484
SANTIAGO	0	0	0	0	9	0,0094
ÁNGELES	0	0	0	0	8	0,0181
CONCEPCIÓN	1	0,0015	2	2	9	0,0169
SAN ISIDRO	0	0	1	1	27	0,0583
SAN ISIDRO	0	0	1	1	13	0,0209
SAN JOSÉ	0	0	0	0	5	0,0160
CONCEPCIÓN	0	0	0	0	8	0,0134
SAN FRANCISCO	0	0	0	0	1	0,0081
BELEN	1	0,00025	0	0	19	0,0743
SAN ANTONIO	1	0,00025	0	0	7	0,0268
LA RIBERA	0	0	0	0	4	0,0089
LA ASUNCIÓN	0	0	0	0	8	0,0386

Cantón Distrito	Cocaína eventos	Cocaína kg	Crack eventos	Crack piedras	Marihuana eventos	Marihuana kg
FLORES	2	0,0005	5	45	12	0,0425
SAN JOAQUÍN	2	0,0005	1	1	3	0,0310
BARRANTES	0	0	0	0	0	0,0000
LLORENTE	0	0	4	44	9	0,0115
SAN PABLO	3	0,00275	0	0	10	0,0175
SAN PABLO	1	0,00025	0	0	5	0,0075
RINCÓN DE SABANILLA	2	0,0025	0	0	5	0,0100
SARAPIQUI	8	1,008	8	54	51	0,0712
PUERTO VIEJO	3	0,001	6	39	32	0,0471
LA VIRGEN	0	0	0	0	3	0,0090
LAS HORQUETAS	5	1,007	2	15	16	0,0151
LLANURAS DEL GASPAR	0	0	0	0	0	0,0000
CUREÑA	0	0	0	0	0	0,0000
LIMON	12	2630,0075	20	164	172	11,2195
LIMÓN	9	2630,00675	12	85	129	8,6140
VALLE DE LA ESTRELLA	2	0,0005	4	12	20	0,0635
RÍO BLANCO	1	0,00025	3	57	6	2,5080
MATAMA	0	0	1	10	17	0,0340
POCOCI	16	10,009	49	429	151	1,3257
GUÁPILES	5	0,0025	15	120	69	0,5937
JIMÉNEZ	2	0,00325	11	118	12	0,0180
RITA	1	0,00025	2	41	12	0,0605
ROXANA	3	0,002	5	57	6	0,0160
CARIARI	2	0,0005	14	82	48	0,6340
COLORADO	3	10,0005	1	9	3	0,0020
LA COLONIA	0	0	1	2	1	0,0015
SIQUIRRES	11	0,02125	22	491	106	0,9720
SIQUIRRES	9	0,02075	16	305	81	0,9305
PACUARITO	0	0	0	0	9	0,0150
FLORIDA	0	0	4	121	1	0,0005
GERMANIA	0	0	0	0	1	0,0025
EL CAIRO	1	0,00025	1	60	8	0,0171
LA ALEGRÍA	1	0,00025	1	5	6	0,0065
TALAMANCA	12	0,0095	10	165	199	0,4114
BRATSI	0	0	0	0	10	0,0075
SIXAOLA	1	0,00025	5	107	20	0,1777
CAHUITA	11	0,00925	5	58	164	0,1832
TELIRE	0	0	0	0	5	0,0430

Cantón Distrito	Cocaína eventos	Cocaína kg	Crack eventos	Crack piedras	Marihuana eventos	Marihuana kg
MATINA	9	0,004	26	374	92	0,3105
MATINA	0	0	5	68	14	0,0275
BATÁN	7	0,00325	18	253	61	0,1390
CARRANDI	2	0,00075	3	53	17	0,1440
GUACIMO	6	0,0035	16	257	44	0,2653
GUÁCIMO	1	0,00025	1	4	11	0,0227
MERCEDES	0	0	0	0	0	0,0000
POCORA	2	0,00125	5	75	20	0,0540
RÍO JIMÉNES	1	0,00125	5	19	6	0,0051
DUACARÍ	2	0,00075	5	159	7	0,1835
PUNTARENAS	14	0,0195	59	1 271	131	0,6038
PUNTARENAS	3	0,00275	22	322	25	0,2321
PITAHAYA	1	0,00025	1	1	2	0,0025
CHOMES	0	0	1	5	16	0,0436
LEPANTO	0	0	1	2	4	0,0025
PAQUERA	1	0,00075	1	9	4	0,0715
MANZANILLO	0	0	1	1	4	0,0035
GUACIMAL	0	0	0	0	0	0,0000
BARRANCA	1	0,00125	3	42	11	0,0225
MONTE VERDE	0	0	0	0	3	0,0015
ISLA DEL COCO	0	0	0	0	0	0,0000
CÓBANO	3	0,002	2	30	10	0,0600
CHACARITA	4	0,01225	25	848	30	0,1151
CHIRA	0	0	0	0	0	0,0000
ACAPULCO	1	0,00025	0	0	1	0,0040
EL ROBLE	0	0	2	11	21	0,0450
ARANCIBIA	0	0	0	0	0	0,0000
ESPARZA	3	0,004	3	106	7	0,0197
ESPÍRITU SANTO	2	0,00375	2	12	6	0,0132
SAN JUAN GRANDE	1	0,00025	1	94	1	0,0065
MACACONA	0	0	0	0	0	0,0000
SAN RAFAEL	0	0	0	0	0	0,0000
SAN JERÓNIMO	0	0	0	0	0	0,0000
CALDERA	0	0	0	0	0	0,0000

Cantón Distrito	Cocaína eventos	Cocaína kg	Crack eventos	Crack piedras	Marihuana eventos	Marihuana kg
BUENOS AIRES	2	0,0195	2	551	5	0,0045
BUENOS AIRES	2	0,0195	2	551	4	0,0040
VOLCÁN	0	0	0	0	0	0,0000
POTRERO GRANDE	0	0	0	0	1	0,0005
BORUCA	0	0	0	0	0	0,0000
PILAS	0	0	0	0	0	0,0000
COLINAS	0	0	0	0	0	0,0000
CHÁNGUENA	0	0	0	0	0	0,0000
BIOLLEY	0	0	0	0	0	0,0000
BRUNKA	0	0	0	0	0	0,0000
MONTES DE ORO	2	0,00125	3	27	22	0,0783
MIRAMAR	2	0,00125	3	27	11	0,0085
LA UNIÓN	0	0	0	0	0	0,0000
SAN ISIDRO	0	0	0	0	11	0,0698
OSA	0	0	0	0	26	0,1200
PUERTO CORTÉS	0	0	0	0	0	0,0000
PALMAR	0	0	0	0	2	0,0010
SIERPE	0	0	0	0	0	0,0000
BAHÍA BALLENA	0	0	0	0	19	0,0420
PIEDRAS BLANCAS	0	0	0	0	3	0,0020
BAHÍA DRAKE	0	0	0	0	2	0,0750
AGUIRRE	1	0,0005	2	11	37	0,1025
QUEPOS	1	0,0005	2	11	29	0,0855
SAVEGRE	0	0	0	0	8	0,0170
NARANJITO	0	0	0	0	0	0,0000
GOLFITO	6	92,002	15	131	72	0,2983
GOLFITO	3	50,0015	6	71	23	0,1438
PUERTO JIMÉNEZ	1	0,00025	0	0	5	0,0170
GUAYCARÁ	1	42	9	60	42	0,1326
PAVÓN	1	0,00025	0	0	2	0,0050
COTO BRUS	5	0,002	14	79	26	0,0421
SAN VITO	4	0,00175	11	69	15	0,0245
SABALITO	1	0,00025	3	10	9	0,0126
AGUABUENA	0	0	0	0	1	0,0040
LIMONCITO	0	0	0	0	1	0,0010
PITTIER	0	0	0	0	0	0,0000
GUTIERREZ BROWN	0	0	0	0	0	0,0000

Cantón Distrito	Cocaína eventos	Cocaína kg	Crack eventos	Crack piedras	Marihuana eventos	Marihuana kg
PARRITA	0	0	3	22	43	0,0720
PARRITA	3	0,001	1	2	43	0,0905
CORREDORES	3	0,001	1	2	43	0,0905
CORREDOR	2	0,00125	12	456	78	0,1696
LA CUESTA	1	0,00025	8	447	40	0,0912
CANOAS	1	0,001	2	5	9	0,0076
LAUREL	0	0	1	3	22	0,0664
GARABITO	0	0	1	1	7	0,0046
JACÓ	1	0,0005	0	0	34	0,0712
TÁRCOLES	1	0,0005	0	0	29	0,0536
SAN JOSE	0	0	0	0	5	0,0177
EL CARMEN	283	2,1386	505	6 565	1900	7,3825
MERCED	7	0,007	15	49	262	0,1833
HOSPITAL	31	0,0515	131	1 518	303	0,5469
CATEDRAL	39	0,01575	71	460	320	0,3177
ZAPOTE	33	0,0165	47	206	367	0,2692
SAN FRANCISCO DE DOS RÍOS	6	0,48675	7	27	19	0,8517
URUCA	1	0,00025	8	19	49	0,1633
MATA REDONDA	23	0,02975	27	354	88	0,3068
PAVAS	5	0,006	0	0	49	0,0834
HATILLO	24	1,30375	49	792	69	0,4031
SAN SEBASTIÁN	85	0,17635	114	2 544	282	2,7471
ESCAZU	29	0,045	36	596	92	1,5103
ESCAZÚ	6	0,008	10	230	32	0,1170
SAN ANTONIO	2	0,00125	5	55	8	0,0120
SAN RAFAEL	3	0,00625	3	15	13	0,0295
DESAMPARADOS	1	0,0005	2	160	11	0,0755
DESAMPARADOS	37	0,042	38	3 884	197	0,5628
SAN MIGUEL	8	0,00475	6	1 481	46	0,1274
SAN JUAN DE DIOS	8	0,0105	9	66	15	0,0447
SAN RAFAEL ARRIBA	5	0,002	6	61	27	0,0597
SAN ANTONIO	0	0	1	27	10	0,0066
FRAILES	0	0	1	1	21	0,0221
PATARRÁ	0	0	0	0	4	0,0055
SAN CRISTOBAL	1	0,0005	2	5	9	0,0120
ROSARIO	0	0	0	0	0	0,0000
DAMAS	0	0	0	0	0	0,0000
SAN RAFAEL ABAJO	4	0,0015	3	24	27	0,0467
GRAVILIAS	6	0,02025	7	2 193	18	0,1506

Cantón Distrito	Cocaína eventos	Cocaína kg	Crack eventos	Crack piedras	Marihuana eventos	Marihuana kg
LOS GUIDO	5	0,0025	3	26	10	0,0555
PURISCAL	0	0	5	70	21	0,1034
SANTIAGO	0	0	4	60	10	0,0836
MERCEDES SUR	0	0	0	0	0	0,0000
BARBACOAS	0	0	0	0	3	0,0030
GRIFO ALTO	0	0	0	0	4	0,0085
SAN RAFAEL	0	0	0	0	0	0,0000
CANDELARITA	0	0	0	0	0	0,0000
DESAMPARADITOS	0	0	0	0	0	0,0000
SAN ANTONIO	0	0	0	0	1	0,0063
CHIRES	0	0	1	10	3	0,0020
TARRAZU	0	0	2	10	7	0,0101
SAN MARCOS	0	0	1	9	3	0,0015
SAN LORENZO	0	0	1	1	4	0,0086
SAN CARLOS	0	0	0	0	0	0,0000
ASERRI	4	0,001	13	66	82	0,0642
ASERRÍ	2	0,0005	4	7	45	0,0434
TARBACA	0	0	0	0	3	0,0002
VUELTA DE JORCO	0	0	0	0	6	0,0051
SAN GABRIEL	1	0,00025	5	46	18	0,0104
LEGUA	0	0	0	0	0	0,0000
MONTERREY	0	0	0	0	1	0,0001
SALITRILLOS	1	0,00025	4	13	9	0,0052
MORA	3	0,00075	3	25	72	0,1688
COLÓN	1	0,00025	1	2	47	0,1070
GUAYABO	1	0,00025	2	23	13	0,0086
TABARCIA	1	0,00025	0	0	11	0,0522
PIEDRAS NEGRAS	0	0	0	0	0	0,0000
PICAGRES	0	0	0	0	1	0,0010
JARIS	0	0	0	0	0	0,0000
QUITIRRISI	0	0	0	0	0	0,0000
GOICOECHEA	11	0,00725	22	370	74	0,2431
GUADALUPE	1	0,001	4	70	9	0,0161
SAN FRANCISCO	0	0	0	0	0	0,0000
CALLE BLANCOS	0	0	4	114	6	0,0427
MATA DE PLÁTANO	1	0,00025	2	12	5	0,0026
IPÍS	1	0,0005	2	32	11	0,1016
RANCHO REDONDO	1	0,0005	0	0	1	0,0010
PURRAL	7	0,005	10	142	42	0,0792

Cantón Distrito	Cocaína eventos	Cocaína kg	Crack eventos	Crack piedras	Marihuana eventos	Marihuana kg
SANTA ANA	12	0,0605	20	413	156	2,7360
SANTA ANA	3	0,05725	2	254	41	0,0371
SALITRAL	0	0	0	0	15	0,1240
POZOS	4	0,001	7	106	66	0,0619
URUCA	1	0,00075	7	43	12	0,0255
PIEADADES	3	0,001	4	10	15	0,0106
BRASIL	1	0,0005	0	0	7	2,4770
ALAJUELITA	22	0,01675	78	315	261	0,4794
ALAJUELITA	6	0,0035	18	50	35	0,2228
SAN JOSECITO	1	0,0005	2	4	14	0,0096
SAN ANTONIO	2	0,00075	2	4	18	0,0235
CONCEPCIÓN	6	0,00625	28	132	89	0,1210
SAN FELIPE	7	0,00575	28	125	105	0,1025
VAZQUEZ DE CORONADO	6	0,02225	5	144	31	0,3910
SAN ISIDRO	1	0,00025	2	7	12	0,0249
SAN RAFAEL	0	0	0	0	2	0,0015
DULCE NOMBRE DE JESÚS	2	0,012	1	5	4	0,0206
PATALILLO	1	0,00925	2	132	8	0,3401
CASCAJAL	2	0,00075	0	0	5	0,0040
ACOSTA	1	0,00025	4	38	15	0,0423
SAN IGNACIO	1	0,00025	4	38	12	0,0378
GUAITIL	0	0	0	0	2	0,0035
PALMICHAL	0	0	0	0	1	0,0010
CANGRE JAL	0	0	0	0	0	0,0000
SABANILLAS	0	0	0	0	0	0,0000
TIBAS	35	0,0247	39	403	166	0,2790
SAN JUAN	1	0,00025	1	2	18	0,0616
CINCO ESQUINAS	2	0,0005	1	51	15	0,0262
ANSELMO LLORENTE	1	0,00275	0	0	6	0,0160
LEÓN XIII	29	0,0202	31	239	114	0,1689
COLIMA	2	0,001	6	111	13	0,0063
MORAVIA	3	0,003	7	202	58	0,2405
SAN VICENTE	1	0,00025	3	70	28	0,1449
SAN JERÓNIMO	2	0,00275	3	20	12	0,0396
LA TRINIDAD	0	0	1	112	18	0,0561
MONTES DE OCA	7	0,50225	6	63	145	0,1371
SAN PEDRO	3	0,00075	5	55	121	0,1051
SABANILLA	0	0	0	0	7	0,0035
MERCEDES	0	0	0	0	2	0,0010
SAN RAFAEL	4	0,5015	1	8	15	0,0275

Cantón Distrito	Cocaína eventos	Cocaína kg	Crack eventos	Crack piedras	Marihuana eventos	Marihuana kg
TURRUBARES	3	0,001	2	6	5	0,0040
SAN PABLO	2	0,0005	0	0	1	0,0005
SAN PEDRO	0	0	0	0	1	0,0010
SAN JUAN DE MATA	1	0,0005	2	6	3	0,0025
SAN LUIS	0	0	0	0	0	0,0000
CARARA	0	0	0	0	0	0,0000
DOTA	0	0	0	0	5	0,0030
SANTA MARÍA	0	0	0	0	4	0,0025
JARDÍN	0	0	0	0	1	0,0005
COPEY	0	0	0	0	0	0,0000
CURRIDABAT	1	0,00025	12	628	65	0,2527
CURRIDABAT	0	0	5	25	23	0,0681
GRANADILLA	1	0,00025	4	37	24	0,0297
SÁNCHEZ	0	0	0	0	10	0,0080
TIRRASES	0	0	3	566	8	0,1470
PEREZ ZELEDON	13	0,005	15	104	138	0,1845
SAN ISIDRO DE EL GENERAL	6	0,00175	11	35	68	0,0851
EL GENERAL	1	0,00025	0	0	4	0,0090
DANIEL FLORES	4	0,0025	2	63	48	0,0714
RIVAS	0	0	0	0	3	0,0025
SAN PEDRO	0	0	1	4	2	0,0035
PLATANARES	0	0	0	0	3	0,0015
PEJIBAYE	0	0	0	0	3	0,0015
CAJÓN	2	0,0005	1	2	1	0,0020
BARÚ	0	0	0	0	3	0,0020
RÍO NUEVO	0	0	0	0	1	0,0030
PÁRAMO	0	0	0	0	2	0,0030
LEON CORTES CASTRO	0	0	0	0	5	0,0025
SAN PABLO	0	0	0	0	4	0,0020
SAN ANDRÉS	0	0	0	0	0	0,0000
LLANO BONITO	0	0	0	0	0	0,0000
SAN ISIDRO	0	0	0	0	1	0,0005
SANTA CRUZ	0	0	0	0	0	0,0000
SAN ANTONIO	0	0	0	0	0	0,0000
Costa Pacífica	1	1185,00	0,00	0,00	1,00	2029,00
Costa Atlántica	5	4432,00	0,00	0,00	0	0,00
No indica	0	0	0	0	0	0

Procesado por:

Carlos García Vargas

Estadístico

cgarcía@icd.go.cr

Editado por :

Beatriz Murillo Paz

bmurillo@icd.go.cr

©2021

Unidad de Información y Estadística Nacional sobre
Drogas / Observatorio Costarricense sobre Drogas

arodriguez@icd.go.cr

Más información en

<http://www.icd.go.cr>