

# Boletín Estadístico

## Julio 2021



**Unidad de Información y Estadística Nacional sobre Drogas**

Nota: Todos los datos están sujetos a variación por parte de las fuentes de información.

A menos que se indique lo contrario, datos actualizados al 31 de Julio 2021

Agradecemos el aporte especial de:

- ONG de atención residencial autorizadas por el IAFA
- Dirección de Inteligencia Policial (DIPOL). Ministerio de Seguridad Pública
- Policía de Control de Drogas (PCD). Ministerio de Seguridad Pública
- Unidad de Análisis Criminal. Oficina de Planes y Operaciones. Organismo de Investigación Judicial (OIJ).
- Sección de Química Analítica, Departamento de Ciencias Forenses. Organismo de Investigación Judicial (OIJ).
- Servicio de Emergencias 911.
- Servicio Nacional de Guardacostas
- Unidad de Recuperación de Activos (URA) del ICD.
- Unidad de Inteligencia Financiera (UIF) del ICD.
- Policía Penitenciaria del Ministerio de Justicia y Paz
- Policías Municipales de: Alajuela, Alajuelita, Belén, Cartago, Desamparados, El Guarco, Escazú, Garabito, Heredia, San Isidro de Heredia, San Ramón, Mora, Moravia, San José, San Rafael de Heredia, San Ramón, Santo Domingo, Atenas y Santa Ana.

## Atención de enfermedades mentales y del comportamiento por consumo de sustancias psicoactivas

### Costa Rica

#### Cantidad de personas egresadas de tratamiento residencial en ONG según sexo y edad Enero - Julio 2021

Grupos de edad	Mes							Total
	Enero	Febrero	Marzo	Abril	Mayo	Junio	Julio	
Menos de 18 años	6	0	2	12	4	9	7	40
18-19 años	6	4	1	7	3	3	7	31
20-24 años	28	14	21	55	27	27	42	214
25-29 años	32	37	30	49	39	26	37	250
30-34 años	30	31	46	67	37	30	64	305
35-39 años	19	24	29	52	30	30	47	231
40-44 años	27	22	23	28	9	11	29	149
45-49 años	15	14	15	34	15	16	24	133
50-54 años	28	17	15	34	13	21	21	149
55-59 años	16	11	14	32	15	14	26	128
60 años y más	16	22	15	25	16	20	15	129
<b>Total</b>	<b>223</b>	<b>196</b>	<b>211</b>	<b>395</b>	<b>208</b>	<b>207</b>	<b>319</b>	<b>1759</b>

Fuente: PENSTAT. Instituto Costarricense sobre Drogas con información proporcionada por las ONG autorizadas por el IAFA

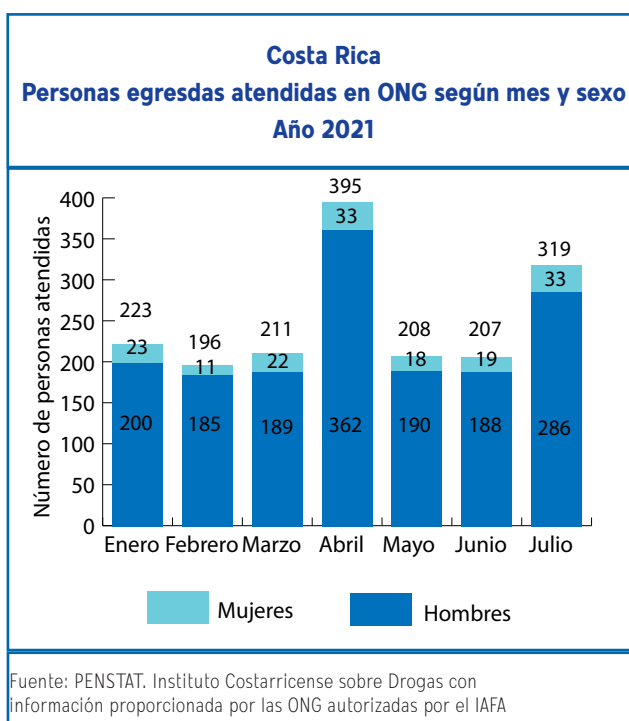

**Costa Rica**  
**Cantidad de personas egresadas de tratamiento residencial en ONG según sexo y edad**  
**Enero - Julio 2021**

Mes	Tipo de sustancia					Total
	Alcohol	Crack	Marihuana	Cocaína	Otros <sup>1</sup>	
Enero	111	53	28	25	6	223
Febrero	117	45	14	10	10	196
Marzo	101	62	18	23	7	211
Abril	210	80	48	39	18	395
Mayo	109	47	22	20	10	208
Junio	110	46	25	22	4	207
Julio	149	82	39	35	14	319
<b>Total</b>	<b>907</b>	<b>415</b>	<b>194</b>	<b>174</b>	<b>69</b>	<b>1759</b>

Fuente: PENSTAT. Instituto Costarricense sobre Drogas con información proporcionada por las ONG autorizadas por el IAFA

<sup>1</sup> Incluye tabaco; medicamentos opiáceos y tranquilizantes, sedantes o hipnóticos; además de mezclas tales como: Cocaína + cannabis (marihuana), Cocaína + alcohol

## Decomisos de drogas

**Costa Rica**  
**Cantidad decomisada según mes por tipo de droga y de sustancia química controlada**  
**Enero - Julio 2021**

Mes	Cocaína (kg)	Crack piedras <sup>1</sup>	Plantas de Cannabis	Marihuana picadura (kg)	Hachís <sup>4</sup> (kg)	Heroína (kg)	ETA dosis <sup>2</sup>	LSD dosis <sup>3</sup>	Ketamina* (eventos)
Enero	1 069,0	16 470	25 783	2 150,28	0,00	0,100	309	94	1
Febrero	2 850,3	21 353	60	2 603,3	0,00	0,000	331	23	1
Marzo	8354,45	27033	442	2086,34	0,00	0,000	169	35	0
Abril	1 563,7	24 700	502	3 022,5	0,00	0,000	724	65	0
Mayo	2 093,5	22 882	298 732	70,9	0,00	0,000	307	89	0
Junio	1 565,4	30 257	82 747	2 048,7	0,00	0,000	733	45	0
Julio	7 084,7	26 759	121	1 210,0	0,01	0,00	422	41	0
<b>TOTAL</b>	<b>24 581,1</b>	<b>169 454</b>	<b>408 387</b>	<b>13 192,1</b>	<b>0,01</b>	<b>0,100</b>	<b>2 995</b>	<b>392</b>	<b>2</b>

**Costa Rica**  
**Cantidad decomisada según zona geográfica y zonas de interés por**  
**tipo de droga y de sustancia química controlada**  
**Julio 2021**

Zona geográfica	Cocaína (kg)	Crack piedras <sup>1</sup>	Plantas de Cannabis	Marihuana picadura (kg)	Hachís <sup>4</sup> (kg)	Heroína (kg)	ETA dosis <sup>2</sup>	LSD dosis <sup>3</sup>	Ketamina* (eventos)
San José	11,84	9144	34	6,79	0,007	0,0	208	27	0
Alajuela	824,69	5012	7	3,55	0,0	0,0	9	7	0
Cartago	0,76	2230	2	1,15	0,0	0,0	19	0	0
Heredia	0,04	694	1	4,32	0,0	0,0	31	2	0
Guanacaste	480,45	2605	13	2,91	0,0	0,0	41	3	0
Puntarenas	2,17	2758	25	4,98	0,0	0,0	87	2	0
Limón	2,17	3448	39	1,86	0,0	0,0	27	0	0
Costa Pacífica	180,00	0	0	1175,00	0,0	0,0	0	0	0
Costa Atlántica	5581,06	0	0	0,00	0,0	0,0	0	0	0
Sistema Penitenciario	1,49	868	0	9,48	0,0	0,0	0	0	0
No indica	0,00	0	0	0,00	0,0	0,0	0	0	0
<b>TOTAL</b>	<b>7 084,7</b>	<b>26 759</b>	<b>121</b>	<b>1 210,0</b>	<b>0,007</b>	<b>0,0</b>	<b>422</b>	<b>41</b>	<b>0</b>

Fuente: Información proporcionada por Ministerio de Seguridad Pública (D.I.P.O.L.), Policía de Control de Drogas (PCD) y Oficina de Planes y Operaciones del OIJ (OPO) y Policías Municipales.

Elaboración propia. Unidad de Información y Estadística Nacional sobre Drogas

1: una piedra de crack pesa aproximadamente 0,15 g

2: ETA- Estimulantes de tipo anfetamínico. Cada dosis equivale a una tableta

3: Equivale a una dosis de LSD

4: Resina de Cannabis que contiene de 2% a 10% de THC (Tetrahidrocannabinol)

\*) Eventos registrados cuyas cantidades se encuentran en proceso de estandarización

En el Anexo se muestran los datos de decomisos por cantón y distrito para Marihuana, Cocaína y Crack

## Marihuana

**Costa Rica**  
**Marihuana en picadura decomisada (kg) por mes**  
**Enero - Julio 2021**

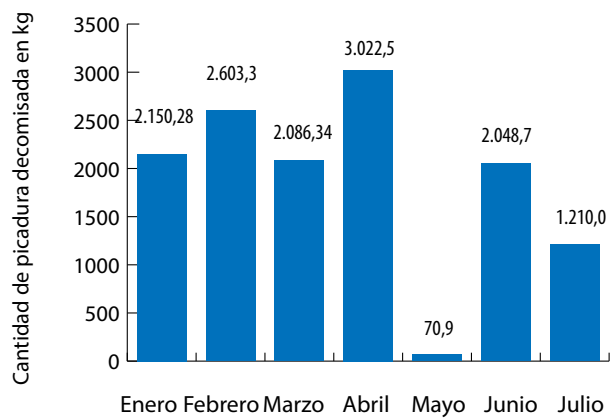

Fuente: DIPOL, PCD, OIJ

**Costa Rica**  
**Marihuana en picadura decomisada (kg)**  
**2020 - 2021**

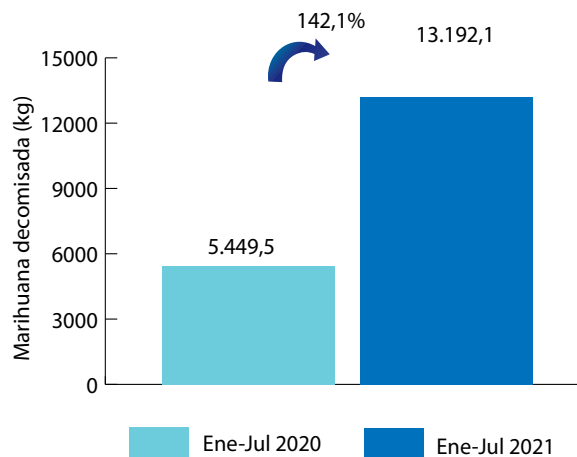

Fuente: DIPOL, PCD, OIJ

**Costa Rica**  
**Marihuana en picadura decomisada (kg) por**  
**zona geográfica y zonas de interés**  
**Julio 2021**

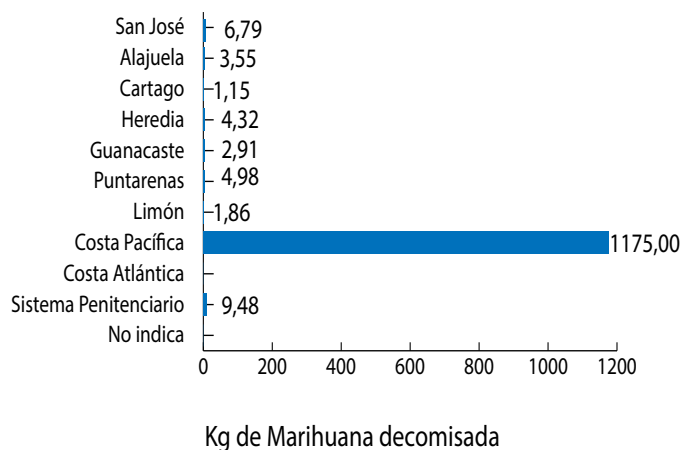

Fuente: DIPOL, PCD, OIJ

## Cocaína

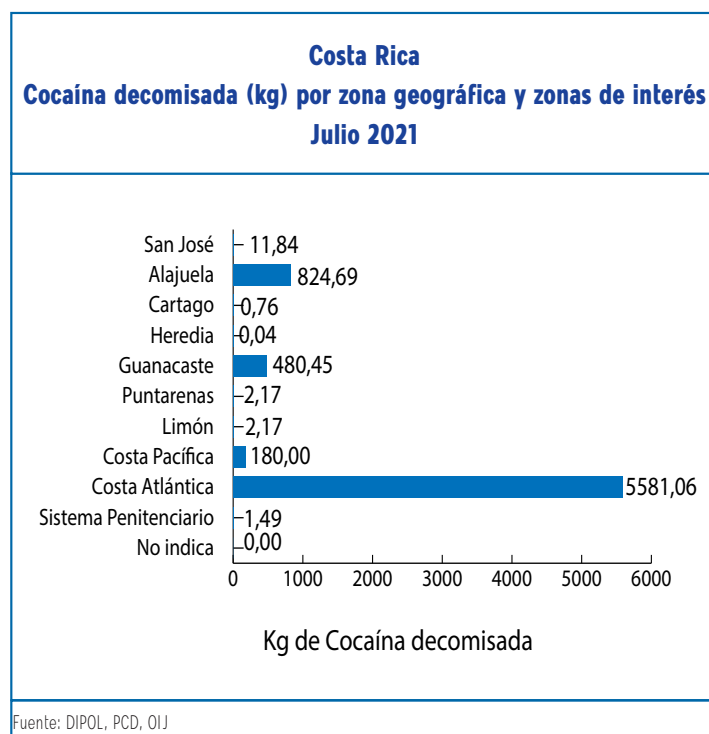
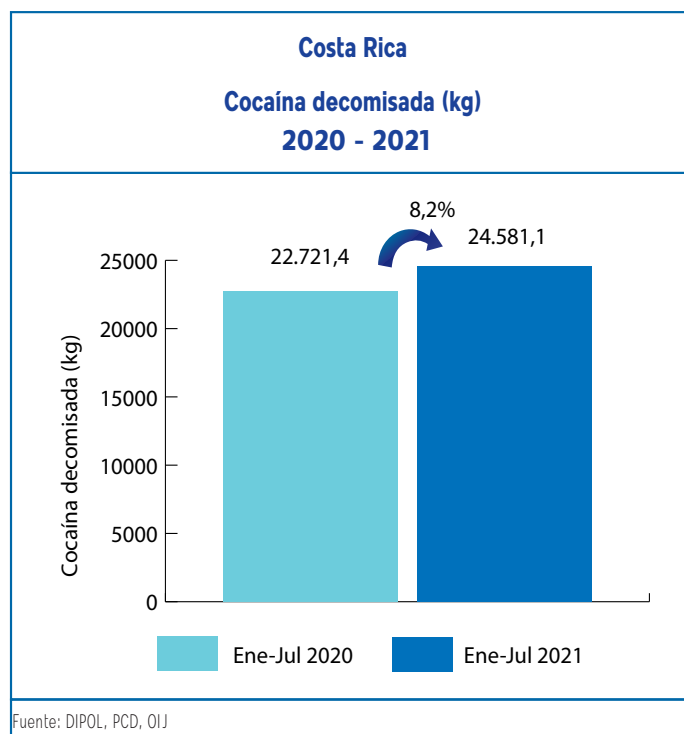
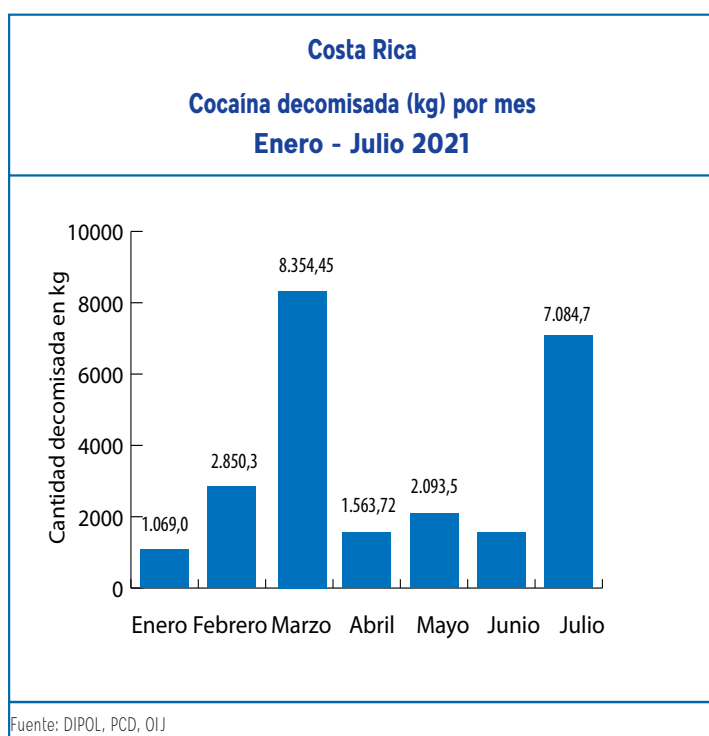



## Crack

**Costa Rica**  
**Crack decomisado (piedras) por mes**  
**Enero - Julio 2021**

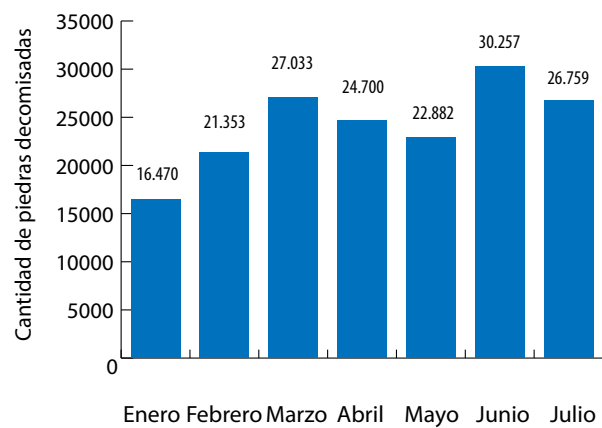

Fuente: DIPOL, PCD, OIJ

**Costa Rica**  
**Crack decomisado (piedras)**  
**2020 - 2021**

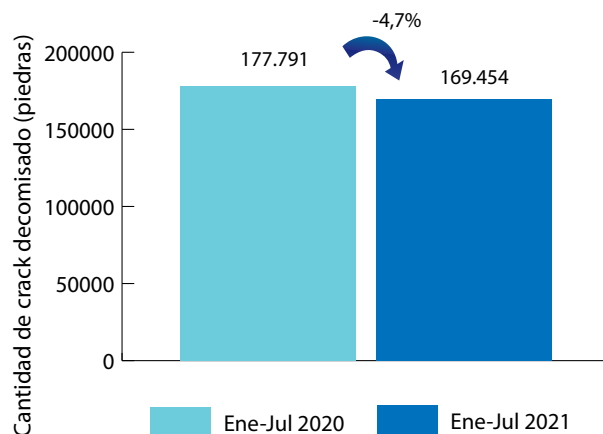

Fuente: DIPOL, PCD, OIJ

**Costa Rica**  
**Crack decomisado (piedras) por zona**  
**geográfica y zonas de interés**  
**Julio 2021**

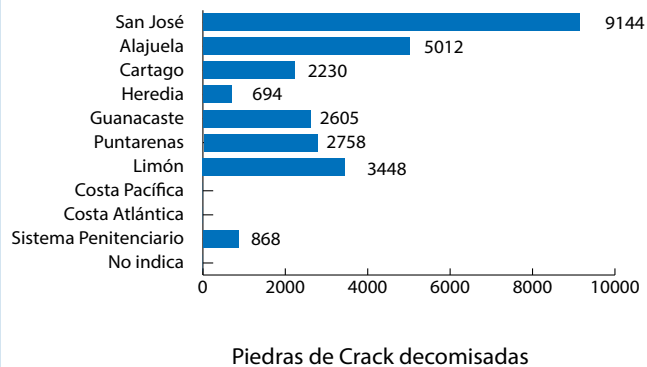

Fuente: DIPOL, PCD, OIJ

Cantidad decomisada según año por tipo de droga  
1990 - 2021<sup>a</sup>

Año	Cocaína (kg)	Crack piedras <sup>1</sup>	Plantas de Cannabis	Marihuana picadura (kg)	Hachis <sup>4</sup> (kg)	Heroína (kg)	ETA dosis <sup>2</sup>	LSD dosis <sup>3</sup>
1990	848,51	0	235.425	148,1	0,0	0,0	0	0
1991	366,60	171	328.534	59,2	0,0	0,0	0	0
1992	1.754,00	8.901	665.147	32,4	0,0	6,6	0	0
1993	534,60	11.421	453.893	3.789,0	0,0	1,8	0	0
1994	1.383,60	12.241	203.965	141,6	0,0	19,3	0	0
1995	477,11	24.400	402.040	1.123,0	0,0	11,3	0	0
1996	1.993,01	33.936	110.002	451,7	0,0	17,7	0	0
1997	7.857,50	52.170	176.117	533,1	0,0	25,5	0	0
1998	7.387,14	52.247	733.089	469,3	0,0	13,6	0	0
1999	1.998,72	56.514	2.153.645	1.693,6	0,0	2,4	0	0
2000	5.870,73	64.998	2.048.421	1.140,1	0,0	7,8	195	1.046
2001	1.749,00	58.948	1.906.454	2.887,0	0,0	20,3	557	277
2002	2.995,00	100.381	1.235.119	728,8	0,0	61,8	83	0
2003	4.291,90	80.579	981.168	1.779,3	0,0	121,3	1.341	0
2004	4.544,84	85.393	551.388	2.967,1	0,0	68,1	1.622	0
2005	7.029,69	134.540	1.269.060	1.583,8	0,0	50,7	138	0
2006	23.330,37	179.080	661.087	2.454,0	0,0	87,7	5.968	0
2007	32.435,10	135.691	2.328.560	4.786,4	1,5	16,7	19.021	0
2008	16.167,57	201.097	1.421.873	4.809,0	0,0	94,3	346	117
2009	20.887,3	209.043	1.992.214	2.064,3	0,001	17,1	416	0
2010	11.265,7	198.943	2.054.190	575,9	0,300	109,5	374	0
2011	8.952,9	162.030	1.489.259	1.582,2	0,0	4,6	19.183	16
2012	15.596,1	156.812	965.320	3.070,5	0,0	13,0	293	5
2013	20.458,4	164.534	1.461.747	4.123,4	0,0	4,0	12.342	851
2014	26.876,5	180.674	882.554	12.005,3	0,0	3,4	237	15.666
2015	17.035,3	184.214,4	1.727.175,0	6.422,1	0,0	30,5	406,0	158,0
2016	23.244,09	229.412	2.122.922	12.204,98	0,19	0,04	3.512	101
2017	28.316,01	326.613	1.922.318	7.367,11	0,00	0,02	53.992	1.327
2018	28.202,70	324.427	1.346.273	6.347,33	0,03	0,00	54.203	845
2019	31.132,02	283.400	1.419.495	16.815,38	0,00	0,00	42.485	332
2020	47.127,36	292.103	367.397	12.552,30	0,01	0,00	20.551	506
2021 <sup>a</sup>	24.581,1	169.454	408.387	13.192,1	0,01	0,100	2.995	392

Fuente: Planes y Operaciones del OJ (OPO) y Policía Municipales. Elaboración propia. Unidad de Información y Estadística Nacional sobre Drogas.

Nota: Datos sujetos a variación por parte de las fuentes primarias

1: una piedra de crack pesa aproximadamente 0,15 g

10% de THC (Tetrahidrocannabinol)

Se han decomisado también en el 2011 un total de 2398 cajetas de crack y 65 unidades de clonidrato de tramadol

2: Cada dosis equivale a una tableta

3: Equivale a una dosis de LSD

4: Resina de Cannabis que contiene de 2% a a: Acumulado hasta 31 de Julio 2021

## Personas detenidas por tráfico de drogas

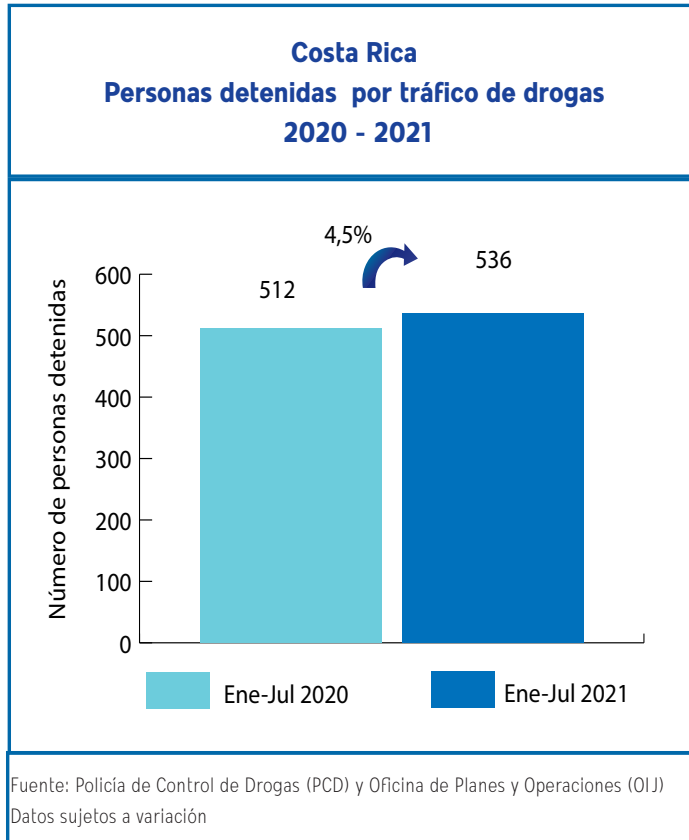
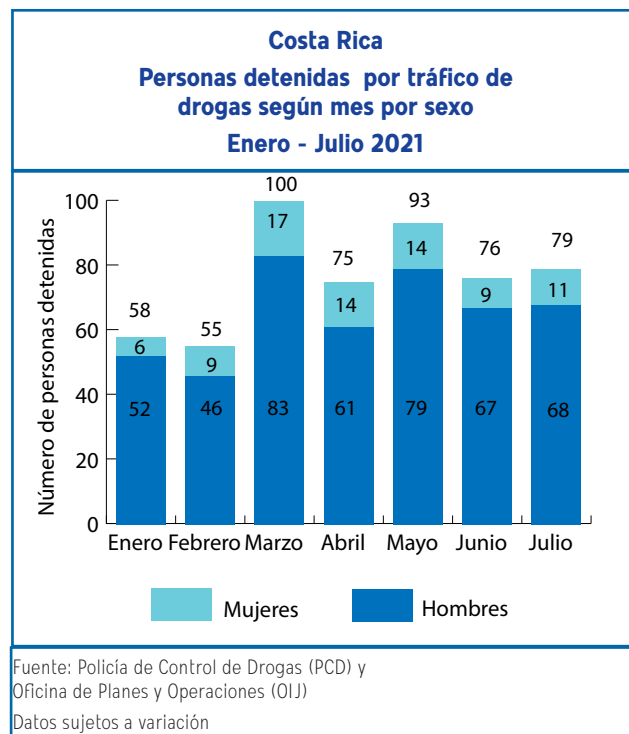
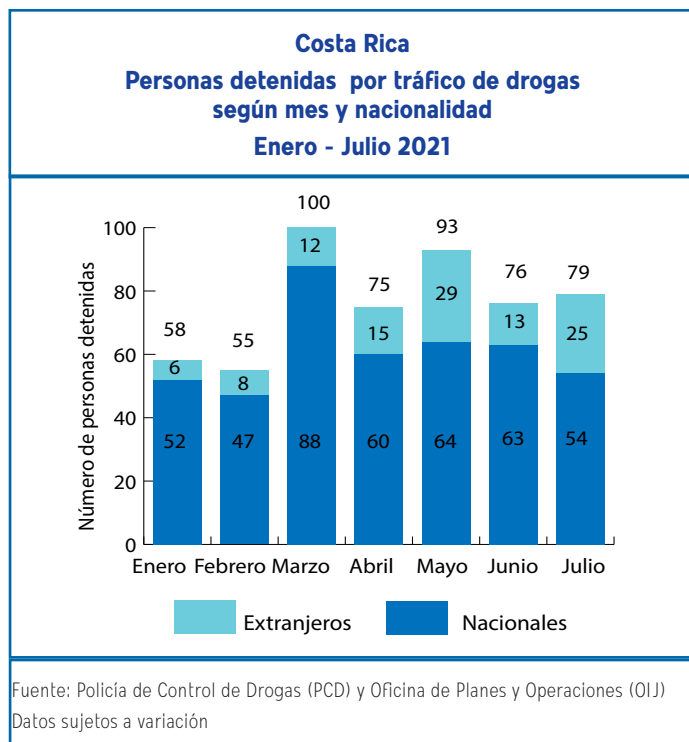

## Organizaciones desarticuladas

### Costa Rica Organizaciones desarticuladas Julio 2021

Organizaciones desarticuladas

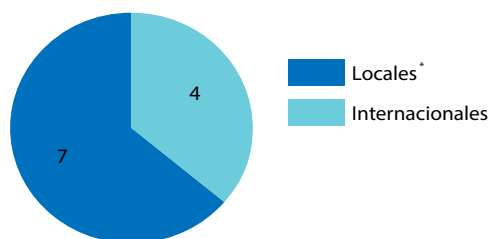

\*2 de las cuales corresponden a narcofamilias

Fuente: Policía de Control de Drogas (PCD) Ministerio de Seguridad Pública

### Costa Rica Organizaciones desarticuladas 2020 - 2021

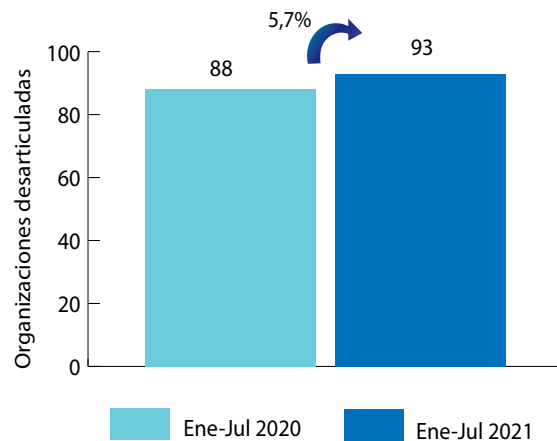

Fuente: Policía de Control de Drogas (PCD) Ministerio de Seguridad Pública

### Costa Rica Organizaciones desarticuladas Enero - Julio 2021

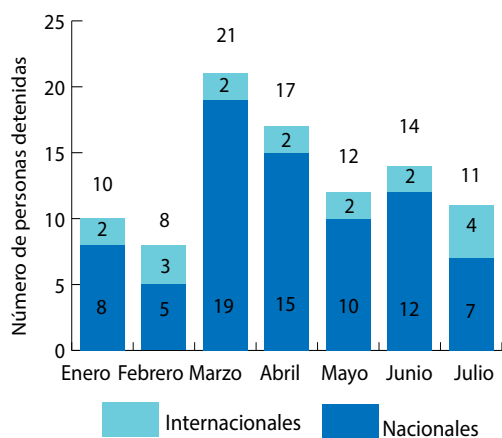

Fuente: Policía de Control de Drogas (PCD) Ministerio de Seguridad Pública

## Sistema de Emergencias 9-1-1

Los reportes se relacionan con incidentes que se refieren a venta, consumo, transporte y almacenamiento. Se incluyen denuncias de hechos ya ocurridos como aquellos en proceso.

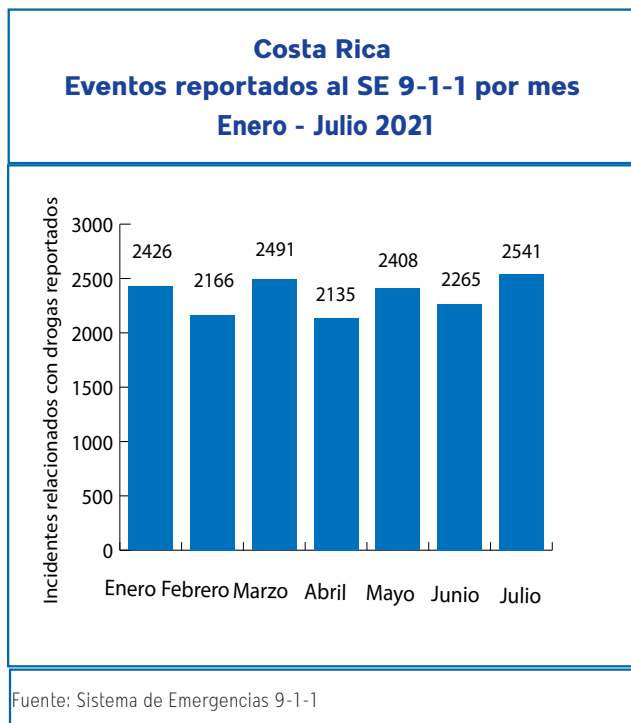

## Armas de fuego decomisadas

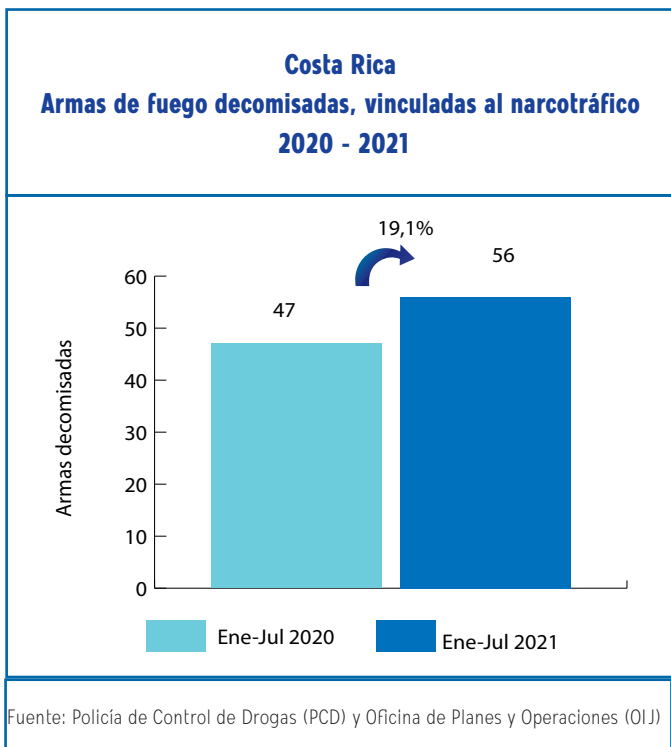
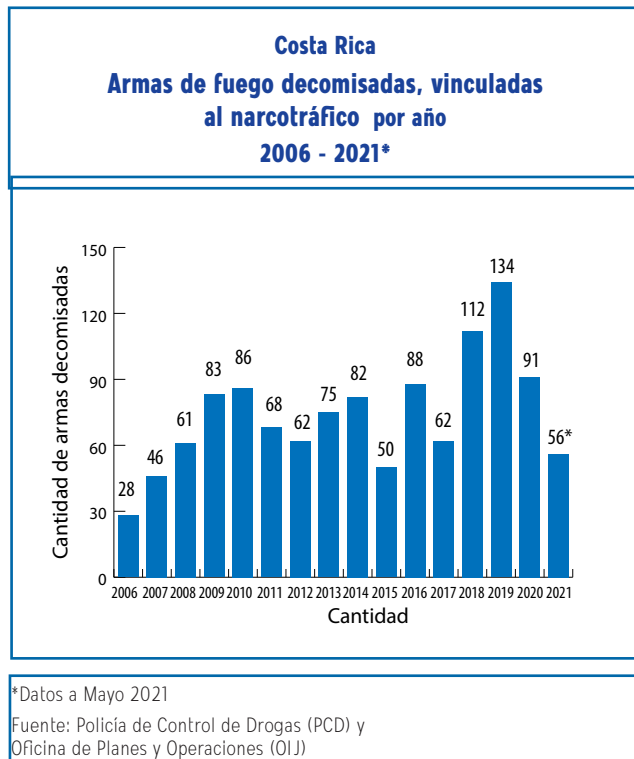
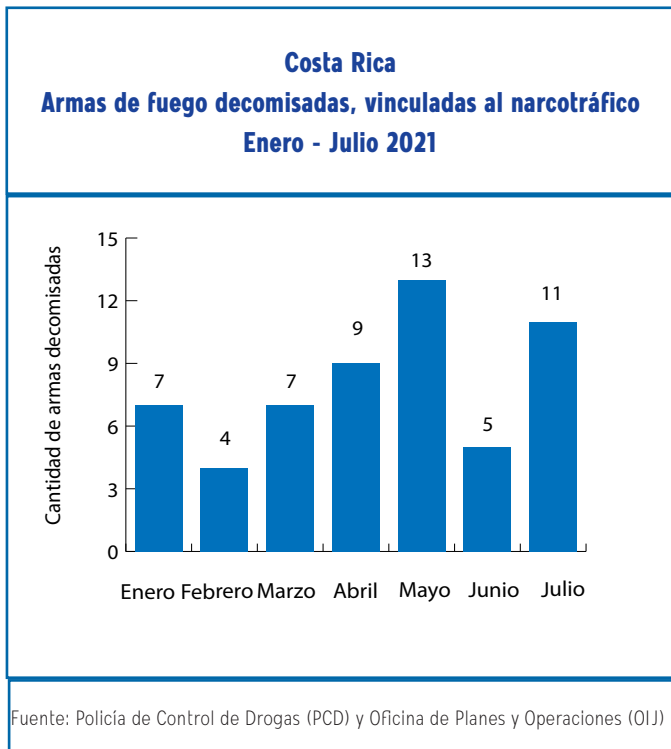

## Bienes decomisados

Bienes decomisados: Son todos aquellos bienes que de manera provisional la autoridad judicial retiene, asegura o anota en el caso de bienes registrables, hasta que se defina su situación judicial en el proceso penal.

### Costa Rica Cantidad decomisada según mes por tipo de bien Enero - Julio 2021

Mes	Herramienta	Equipo	Mobiliario	Joya	Objeto	Embarcación	Electrónicos	Electrodoméstico	Inmueble	Aeronave	Automotor
Enero	0	0	3	0	2	0	2	1	0	0	28
Febrero	0	0	0	0	0	0	1	0	0	0	5
Marzo	3	0	0	0	0	0	11	9	0	0	21
Abril	0	0	4	55	0	0	3	6	0	0	13
Mayo	3	0	5	0	798	0	123	8	0	0	7
Junio	0	0	4	0	0	0	22	19	0	0	23
Julio	0	0	0	60	0	0	0	2	0	0	11
<b>Total</b>	<b>6</b>	<b>0</b>	<b>16</b>	<b>115</b>	<b>800</b>	<b>0</b>	<b>162</b>	<b>45</b>	<b>0</b>	<b>0</b>	<b>108</b>

Fuente: Sistema de Administración de Bienes (SAB), Instituto Costarricense sobre Drogas

### Costa Rica Dineros decomisados, vinculados al narcotráfico Enero - Julio 2021

Mes	\$	Colones	€
Enero	1 020 793,0	363 804 107,0	0,0
Febrero	115 199,5	135 292 595,7	0,0
Marzo	129 318,0	4 300 219,0	10,0
Abril	222 998,0	108 959 254,0	0,0
Mayo	2 166 799,2	565 040 801,0	0,0
Junio	1 383 059,7	195 224 821,5	0,0
Julio	417 410,3	41 179 380,0	5,0
<b>Total</b>	<b>5 455 577,6</b>	<b>1 413 801 178,2</b>	<b>1 220,0</b>

Fuente: Sistema de Administración de Bienes (SAB), Instituto Costarricense sobre Drogas

### Costa Rica Dineros decomisados, vinculados al narcotráfico 2020 - 2021

Tipo de moneda	Ene-Jul 2020	Ene-Jul 2021	Variación %
\$	7 408 095,4	5 455 577,6	-26,4%
Colones	856 187 690,6	1 413 801 178,2	65,1%
€	10 325,0	1 220,0	-

Fuente: Sistema de Administración de Bienes (SAB), Instituto Costarricense sobre Drogas

**Costa Rica**  
**Bienes decomisados, vinculados al narcotráfico**  
**2020 - 2021**

Tipo de bien	Ene-Jul 2020	Ene-Jul 2021	Variación %
Herramienta	0	6	-
Equipo	2	0	-100%
Mobiliario	9	16	78%
Joya	52	115	121%
Objeto	835	800	-4%
Embarcación	0	0	-
Electrónicos	53	162	206%
Electrodoméstico	8	45	463%
Inmueble	12	0	-100%
Aeronave	0	0	-
Automotor	156	108	-31%

Fuente: Sistema de Administración de Bienes (SAB), Instituto Costarricense sobre Drogas

## Bienes comisados

Bienes comisados: Son todos aquellos bienes que mediante sentencia firme se ha ordenado que su propiedad y posesión pertenecen al Estado.

**Costa Rica**  
**Cantidad comisada según mes por tipo de bien**  
**Enero - Julio 2021**

Mes	Herramienta	Equipo	Mobiliario	Joya	Objeto	Embarcación	Electrónicos	Electrodoméstico	Inmueble	Aeronave	Automotor
Enero	0	0	0	0	0	0	0	0	0	0	0
Febrero	1	0	0	0	0	0	2	0	0	0	7
Marzo	0	0	0	99	0	0	3	0	0	0	4
Abril	2	0	0	0	0	0	2	2	0	0	2
Mayo	0	1	2	0	1	0	2	1	0	0	11
Junio	0	7	0	0	1	0	2	0	0	0	1
Julio	0	0	0	13	0	0	0	0	0	0	1
<b>Total</b>	<b>3</b>	<b>14</b>	<b>0</b>	<b>116</b>	<b>6</b>	<b>0</b>	<b>14</b>	<b>2</b>	<b>0</b>	<b>0</b>	<b>19</b>

Fuente: Sistema de Administración de Bienes (SAB), Instituto Costarricense sobre Drogas



**Costa Rica**  
**Bienes comisados, vinculados al narcotráfico**  
**2020 - 2021**

Tipo de bien	Ene-Jul 2020	Ene-Jul 2021	Variación %
Herramienta	17	3	-82%
Equipo	22	8	-64%
Mobiliario	17	2	-88%
Joya	243	116	-52%
Objeto	19	6	-68%
Embarcación	0	0	-
Electrónicos	147	14	-90%
Electrodoméstico	20	3	-85%
Inmueble	0	0	-
Aeronave	0	0	-
Automotor	94	29	-69%

Fuente: Sistema de Administración de Bienes (SAB), Instituto Costarricense sobre Drogas

**Costa Rica**  
**Dineros comisados, vinculados al narcotráfico**  
**2020 - 2021**

Tipo de moneda	Ene-Jul 2020	Ene-Jul 2021	Variación %
\$	478 198,0	49 743,0	-89,6%
Colones	26 114 727,4	23 877 472,5	-8,6%
€	10,0	0,0	-

Fuente: Sistema de Administración de Bienes (SAB), Instituto Costarricense sobre Drogas

**Costa Rica**  
**Dineros comisados, vinculados al narcotráfico**  
**Julio 2021**

Mes	\$	Colones	€
Enero	692,0	1 771 562,5	0,0
Febrero	342,0	4 463 680,0	0,0
Marzo	14,0	439 290,0	0,0
Abril	4 443,0	4 086 940,0	0,0
Mayo	39 294,0	3 929 725,0	0,0
Junio	4 900,0	8 143 685,0	0,0
Julio	58,0	1 042 590,0	0,0
<b>Total</b>	<b>49 743,0</b>	<b>23 877 472,5</b>	<b>0,0</b>

Fuente: Sistema de Administración de Bienes (SAB), Instituto Costarricense sobre Drogas

## Legitimación de capitales

Glosario	
SUJETOS OBLIGADOS	Son todas aquellas personas (físicas o jurídicas) que la ley les señala la responsabilidad de generar un Reporte de Operación Sospechosa.
ROS	Reporte de Operación Sospechosa cuando el sujeto obligado sospecha que los fondos proceden de una actividad criminal delictiva o que están relacionados al financiamiento al terrorismo.
COMISIÓN ROS	Grupo que actúa en forma colegiada conformado analistas de la Unidad de Inteligencia Financiera del Instituto Costarricense sobre Drogas para el análisis de ROS.
ROS RECIBIDOS	Reportes de Operación Sospechosa recibidos de las entidades financieras sujetas a las obligaciones de la Ley N° 8204 y especificadas en los artículos 14, 15 y 15 bis durante un periodo determinado.
ROS ABIERTOS A LA FECHA	Reportes de Operación Sospechosa que se encuentran en trámite de análisis
CASOS EN MONITOREO POR COMISION ROS	Reportes de Operación Sospechosa que se pasan a inclusión en la base de datos pero no procede la generación de un informe completo a las autoridades judiciales.
INSTANCIAS JUDICIALES	Autoridades competentes que reciben los informes de la UIF, tales como el Ministerio Público y Organismo de Investigación Judicial,
ROS CERRADOS EXTERNOS REMITIDOS A INSTANCIAS JUDICIALES	Informes emitidos por la UIF producto de los Reportes de Operación Sospechosa que son enviados a instancias judiciales.

### Costa Rica

#### Reportes de Operación Sospechosa (ROS) según estado del reporte y por tipo de moneda Julio 2021

Estado del Reporte	Cantida de ROS	Colones	\$	€
Recibidos	56	769 706 643,4	50 654 059,67	0,00
Abiertos a la fecha	55	769 706 643,4	50 654 059,67	0,00
Casos en Monitoreo por Comisión ROS	0	0,0	0,00	0,00
Cerrados Externos remitidos a instancias judiciales <sup>1</sup>	10	268 681 010,4	1 215 322,00	0,00

Fuente: Unidad de Inteligencia Financiera (UIF), Instituto Costarricense sobre Drogas

1: MONTO TOTAL DE LOS REPORTES REMITIDOS A INSTANCIAS JUDICIALES (incluye los informes de ROS tramitados del mes, más los que se tramitan de otros periodos anteriores)

Costa Rica

Reportes de operación Sospechosa según sujeto obligado por cantidad de eventos y tipo de moneda  
Datos comparativos 2020 vs. 2021

Tipo de bien	Eventos		Colones		Dólares		Euros	
	Ene-Jul 2020	Ene-Jul 2021	Ene-Jul 2020	Ene-Jul 2021	Ene-Jul 2020	Ene-Jul 2021	Ene-Jul 2020	Ene-Jul 2021
Agencias de Seguros	3	27	673 201,0	1 824 592 535,0	0,0	18 970 132,0	0,0	0,0
Bancos	206	260	3 151 813 838,6	2 718 518 957,9	120 382 837,1	171 025 436,1	667 633,0	4 000,0
Cooperativas	22	20	191 725 027,5	716 006 673,7	58 209,0	0,0	0,0	0,0
Superintendencias	0	1	0,0	0,0	0,0	0,0	0,0	0,0
Mutuales	5	7	1 319 141 720,8	468 776 290,8	0,0	31 000,0	0,0	0,0
Operadoras de Pensiones	1	0	7 580 160,0	0,0	0,0	0,0	0,0	0,0
Remesadoras	11	15	0,0	0,0	133 908,4	284 752,2	0,0	0,0
Valores Puesto de Bolsa	1	2	0,0	0,0	725 082,1	15 000,0	0,0	0,0
Agencias de vehículos	5	22	22 782 653,0	23 009 820,4	22 500,0	461 022,0	0,0	0,0
Trust /Fideicomisos	2	0	0,0	0,0	39 990,0	0,0	0,0	0,0
Casas de cambio	5	7	0,0	0,0	0,0	0,0	0,0	0,0
Financieras	8	5	20 025 441,6	0,0	1 315 798,8	1 014 997,0	0,0	0,0
Mercado Valores	0	0	0,0	0,0	0,0	0,0	0,0	0,0
Administrador de Fondos de terceros	0	0	0,0	0,0	0,0	0,0	0,0	0,0
<b>Total</b>	<b>269</b>	<b>366</b>	<b>4 713 742 042</b>	<b>5 750 904 278</b>	<b>122 678 325</b>	<b>191 802 339</b>	<b>667 633</b>	<b>4 000</b>

Fuente: Unidad de Inteligencia Financiera (UIF), Instituto Costarricense sobre Drogas

**Costa Rica**  
**Reportes de Operación Sospechosa según provincia o zona geográfica de interés**  
**Julio 2021**

Provincia	Cantón	Cantidad
San José	Montes de Oca	4
	San José	9
	Vázquez de Coronado	2
	Tibás	1
	Escazú	6
	Santa Ana	3
	Desamparados	1
	Goicoechea	3
	Curridabat	3
	Moravia	1
Cartago	Cartago	1
	Oreamuno	1
	La Unión	1
	San Carlos	2
Alajuela	Palmares	4
	Atenas	1
	Grecia	1
	San Ramón	1
	Alajuela	1
Heredia	Santo Domingo	1
Guanacaste	Liberia	1
Limón	Limón	3
	Siquirres	1
	Pococí	1
Puntarenas	Osa	1
<b>Total</b>		<b>54</b>

Fuente: Unidad de Inteligencia Financiera (UIF), Instituto Costarricense sobre Drogas

## Análisis de sustancias incautadas

### Costa Rica Nuevas sustancias psicoactivas incautadas Julio 2021

Sustancia	Otros nombres	Cantidad	Peso (g)	Presentación
Ketamina	Ketamina	1	0,18	Envoltorios
Ketamina	Ketamina	2	1,72	Envoltorios
Ketamina	Ketamina	5	3,67	Envoltorios
Ketamina	Ketamina	2	0,49	Envoltorios
Ketamina	Ketamina	2	233,32	Recipientes (para Líquidos)

Fuente: Departamento de Ciencias Forenses, Sección de Química Analítica, Organismo de Investigación Judicial (OIJ)

## Anexo

### Indicadores por distrito y cantón relacionados con drogas

Cantón Distrito	Cocaína eventos	Cocaína kg	Crack eventos	Crack piedras	Marihuana eventos	Marihuana kg
<b>ALAJUELA</b>	<b>50</b>	<b>13,25311</b>	<b>169</b>	<b>1 502</b>	<b>354</b>	<b>1,4405</b>
ALAJUELA	8	0,03976	48	421	86	0,2803
SAN JOSÉ	16	0,01325	54	562	50	0,4456
CARRIZAL	0	0	1	13	1	0,0015
SAN ANTONIO	4	0,00175	8	26	33	0,0323
GUÁCIMA	5	0,01675	13	87	41	0,0361
SAN ISIDRO	3	0,01275	2	94	16	0,0185
SABANILLA	0	0	2	22	10	0,0070
SAN RAFAEL	2	0,35535	12	74	17	0,0407
RÍO SEGUNDO	8	12,8115	6	11	36	0,2105
DESAMPARADOS	0	0	6	47	15	0,3145
TURRÚCARES	0	0	1	26	13	0,0190
TAMBOR	4	0,002	16	119	31	0,0296
GARITA	0	0	0	0	5	0,0050
SARAPIQUÍ	0	0	0	0	0	0,0000
<b>SAN RAMON</b>	<b>4</b>	<b>0,01075</b>	<b>32</b>	<b>1 451</b>	<b>130</b>	<b>0,3811</b>
SAN RAMÓN	1	0,00025	24	135	82	0,2091
SANTIAGO	0	0	0	0	4	0,0326
SAN JUAN	2	0,0005	1	1	15	0,0945
PIEADAS NORTE	0	0	0	0	5	0,0030
PIEADAS SUR	0	0	0	0	0	0,0000
SAN RAFAEL	0	0	0	0	3	0,0031
SAN ISIDRO	0	0	4	73	11	0,0194
ÁNGELES	0	0	1	2	4	0,0130
ALFARO	0	0	0	0	4	0,0045
VOLIO	1	0,01	2	1 240	1	0,0010
CONCEPCIÓN	0	0	0	0	0	0,0000
ZAPOTAL	0	0	0	0	0	0,0000
PEÑAS BLANCAS	0	0	0	0	1	0,0010

Cantón Distrito	Cocaína eventos	Cocaína kg	Crack eventos	Crack piedras	Marihuana eventos	Marihuana kg
<b>GRECIA</b>	<b>3</b>	<b>0,001</b>	<b>24</b>	<b>245</b>	<b>94</b>	<b>0,1202</b>
GRECIA	0	0	13	160	38	0,0337
SAN ISIDRO	1	0,00025	0	0	10	0,0105
SAN JOSÉ	0	0	0	0	5	0,0080
SAN ROQUE	1	0,00025	7	66	10	0,0075
TACARES	1	0,0005	2	6	6	0,0085
PUENTE DE PIEDRA	0	0	2	13	11	0,0385
BOLIVAR	0	0	0	0	14	0,0135
<b>RÍO CUARTO</b>	<b>1</b>	<b>0,00025</b>	<b>7</b>	<b>96</b>	<b>18</b>	<b>0,0206</b>
RIO CUARTO	<b>1</b>	<b>0,00025</b>	<b>1</b>	<b>5</b>	<b>8</b>	<b>0,01105</b>
SANTA RITA	0	0	1	3	6	0,00405
SANTA ISABEL	0	0	5	88	4	0,0055
<b>SAN MATEO</b>	<b>1</b>	<b>0,00025</b>	<b>3</b>	<b>19</b>	<b>9</b>	<b>0,0065</b>
SAN MATEO	1	0,00025	1	4	5	0,0025
DESMONTE	0	0	0	0	1	0,0015
JESÚS MARÍA	0	0	0	0	0	0,0000
LABRADOR	0	0	2	15	3	0,0025
<b>ATENAS</b>	<b>3</b>	<b>0,0015</b>	<b>2</b>	<b>2</b>	<b>27</b>	<b>0,0251</b>
ATENAS	3	0,0015	2	2	15	0,0190
JESÚS	0	0	0	0	2	0,0006
MERCEDES	0	0	0	0	1	0,0010
SAN ISIDRO	0	0	0	0	0	0,0000
CONCEPCIÓN	0	0	0	0	4	0,0020
SAN JOSÉ	<b>0</b>	<b>0</b>	<b>0</b>	<b>0</b>	<b>0</b>	<b>0,0000</b>
SANTA EULALIA	0	0	0	0	4	0,0020
ESCOBAL	0	0	0	0	1	0,0005
<b>NARANJO</b>	<b>3</b>	<b>811,00275</b>	<b>11</b>	<b>211</b>	<b>68</b>	<b>0,1168</b>
NARANJO	2	0,0028	5	59	32	0,0546
SAN MIGUEL	1	811	1	8	11	0,0267
SAN JOSÉ	0	0	0	0	0	0,0000
CIRRÍ SUR	0	0	0	0	2	0,0040
SAN JERÓNIMO	0	0	3	29	5	0,0040
SAN JUAN	0	0	1	114	2	0,0015
EL ROSARIO	0	0	1	1	14	0,0235
PALMITOS	0	0	0	0	2	0,0025

Cantón Distrito	Cocaína eventos	Cocaína kg	Crack eventos	Crack piedras	Marihuana eventos	Marihuana kg
<b>PALMARES</b>	<b>11</b>	<b>0,00755</b>	<b>54</b>	<b>324</b>	<b>182</b>	<b>0,3210</b>
PALMARES	5	0,0015	26	144	63	0,1368
ZARAGOZA	2	0,0005	5	26	35	0,0586
BUENOS AIRES	2	0,00505	5	19	23	0,0210
SANTIAGO	0	0	2	8	7	0,0270
CANDELARIA	0	0	0	0	3	0,0050
ESQUIPULAS	2	0,0005	12	92	32	0,0591
LA GRANJA	0	0	4	35	19	0,0136
<b>POAS</b>	<b>3</b>	<b>0,001</b>	<b>12</b>	<b>203</b>	<b>46</b>	<b>0,0875</b>
SAN PEDRO	1	0,00025	1	2	26	0,0673
SAN JUAN	1	0,0005	1	68	5	0,0030
SAN RAFAEL	0	0	0	0	4	0,0022
CARRILLOS	1	0,00025	7	64	6	0,0045
SABANA REDONDA	0	0	3	69	5	0,0105
<b>OROTINA</b>	<b>7</b>	<b>0,3015</b>	<b>10</b>	<b>78</b>	<b>120</b>	<b>0,4983</b>
OROTINA	6	0,301	8	69	50	0,3641
EL MASTATE	0	0	0	0	0	0,0000
HACIENDA VIEJA	0	0	0	0	9	0,0144
COYOLAR	1	0,0005	2	9	55	0,1020
LA CEIBA	0	0	0	0	6	0,0178
<b>SAN CARLOS</b>	<b>5</b>	<b>0,0425</b>	<b>32</b>	<b>269</b>	<b>74</b>	<b>0,4041</b>
QUESADA	2	0,04125	7	81	35	0,1414
FLORENCIA	2	0,0005	0	0	5	0,1945
BUENAVISTA	0	0	0	0	0	0,0000
AGUAS ZARCAS	0	0	3	11	6	0,0345
VENECIA	0	0	1	3	2	0,0015
PITAL	0	0	1	2	6	0,0060
LA FORTUNA	1	0,00075	18	160	16	0,0242
LA TIGRA	0	0	0	0	2	0,0010
LA PALMERA	0	0	0	0	1	0,0005
VENADO	0	0	0	0	0	0,0000
CUTRIS	0	0	2	12	0	0,0000
MONTERREY	0	0	0	0	0	0,0000
POCOSOL	0	0	0	0	1	0,0005



Cantón Distrito	Cocaína eventos	Cocaína kg	Crack eventos	Crack piedras	Marihuana eventos	Marihuana kg
<b>ZARCERO</b>	<b>1</b>	<b>0,0172</b>	<b>2</b>	<b>2</b>	<b>3</b>	<b>0,0015</b>
ZARCERO	1	0,0172	2	2	3	0,0015
LAGUNA	0	0	0	0	0	0,0000
TAPESCO	0	0	0	0	0	0,0000
GUADALUPE	0	0	0	0	0	0,0000
PALMIRA	0	0	0	0	0	0,0000
ZAPOTE	0	0	0	0	0	0,0000
BRISAS	0	0	0	0	0	0,0000
<b>VALVERDE VEGA</b>	<b>2</b>	<b>0,0105</b>	<b>10</b>	<b>133</b>	<b>18</b>	<b>0,0225</b>
SARCHÍ NORTE	0	0	7	74	12	0,0170
SARCHÍ SUR	2	0,0105	3	59	3	0,0035
TORA AMARILLO	0	0	0	0	1	0,0010
SAN PEDRO	0	0	0	0	2	0,0010
RODRÍGUEZ	0	0	0	0	0	0,0000
<b>UPALA</b>	<b>1</b>	<b>0,00025</b>	<b>2</b>	<b>10</b>	<b>4</b>	<b>0,0021</b>
UPALA	0	0	1	2	3	0,0016
AGUAS CLARAS	0	0	0	0	0	0,0000
SAN JOSÉ	1	0,00025	1	8	1	0,0005
BIJAGUA	0	0	0	0	0	0,0000
DELICIAS	0	0	0	0	0	0,0000
DOS RÍOS	0	0	0	0	0	0,0000
YOLILLAL	0	0	0	0	0	0,0000
CANALETE	0	0	0	0	0	0,0000
<b>LOS CHILES</b>	<b>2</b>	<b>0,037</b>	<b>6</b>	<b>466</b>	<b>14</b>	<b>0,0740</b>
LOS CHILES	0	0	4	20	6	0,0035
CAÑO NEGRO	0	0	0	0	0	0,0000
EL AMPARO	2	0,037	2	446	5	0,0650
SAN JORGE	0	0	0	0	3	0,0055
<b>GUATUSO</b>	<b>0</b>	<b>0</b>	<b>0</b>	<b>0</b>	<b>7</b>	<b>0,0335</b>
SAN RAFAEL	0	0	0	0	6	0,0330
BUENAVISTA	0	0	0	0	0	0,0000
COTE	0	0	0	0	0	0,0000
KATIRA	0	0	0	0	1	0,0005

Cantón Distrito	Cocaína eventos	Cocaína kg	Crack eventos	Crack piedras	Marihuana eventos	Marihuana kg
<b>CARTAGO</b>	<b>12</b>	<b>0,031</b>	<b>56</b>	<b>425</b>	<b>220</b>	<b>0,4449</b>
ORIENTAL	1	0,00025	8	50	29	0,1249
OCCIDENTAL	2	0,0005	0	0	20	0,0275
CARMEN	1	0,00025	2	106	17	0,0431
SAN NICOLÁS	2	0,02825	7	132	17	0,0512
AGUACALIENTE	4	0,00125	29	72	83	0,1261
GUADALUPE	2	0,0005	6	49	11	0,0225
CORRALILLO	0	0	0	0	3	0,0115
TIERRA BLANCA	0	0	0	0	18	0,0063
DULCE NOMBRE	0	0	0	0	10	0,0240
LLANO GRANDE	0	0	2	2	8	0,0040
QUEBRADILLA	0	0	2	14	4	0,0040
<b>PARAISO</b>	<b>4</b>	<b>0,0035</b>	<b>23</b>	<b>240</b>	<b>65</b>	<b>0,1483</b>
PARAÍSO	1	0,00175	4	39	21	0,0513
SANTIAGO	0	0	0	0	0	0,0000
OROSI	0	0	0	0	7	0,0230
CACHÍ	0	0	1	17	7	0,0076
LLANOS DE SANTA LUCÍA	3	0,00175	18	184	30	0,0664
<b>LA UNION</b>	<b>18</b>	<b>0,72</b>	<b>41</b>	<b>1 205</b>	<b>108</b>	<b>0,2680</b>
TRES RÍOS	4	0,0015	2	13	17	0,0697
SAN DIEGO	1	0,00075	4	30	24	0,0433
SAN JUAN	0	0	1	1	7	0,0353
SAN RAFAEL	3	0,70325	4	506	6	0,0155
CONCEPCIÓN	6	0,00375	15	223	19	0,0592
DULCE NOMBRE	3	0,00425	9	166	15	0,0172
SAN RAMÓN	0	0	2	15	3	0,0090
RÍO AZUL	1	0,0065	4	251	17	0,0190
<b>JIMENEZ</b>	<b>0</b>	<b>0</b>	<b>0</b>	<b>0</b>	<b>8</b>	<b>0,0075</b>
JUAN VIÑAS	0	0	0	0	4	0,0040
TUCURRIQUE	0	0	0	0	4	0,0035
PEJIBAYE	0	0	0	0	0	0,0000

Cantón Distrito	Cocaína eventos	Cocaína kg	Crack eventos	Crack piedras	Marihuana eventos	Marihuana kg
<b>TURRIALBA</b>	<b>5</b>	<b>0,002</b>	<b>15</b>	<b>172</b>	<b>48</b>	<b>0,0937</b>
TURRIALBA	4	0,00175	12	104	29	0,0696
LA SUIZA	0	0	0	0	2	0,0020
PERALTA	0	0	0	0	0	0,0000
SANTA CRUZ	0	0	0	0	0	0,0000
SANTA TERESITA	0	0	0	0	3	0,0020
PAVONES	0	0	1	3	7	0,0106
TUIS	0	0	0	0	1	0,0040
TAYUTIC	0	0	0	0	3	0,0016
SANTA ROSA	0	0	0	0	0	0,0000
TRES EQUIS	0	0	0	0	0	0,0000
LA ISABEL	1	0,00025	2	65	3	0,0040
CHIRRIPO	0	0	0	0	0	0,0000
<b>ALVARADO</b>	<b>2</b>	<b>0,0005</b>	<b>21</b>	<b>35</b>	<b>36</b>	<b>0,0201</b>
PACAYAS	0	0	1	3	7	0,0035
CERVANTES	2	0,0005	19	31	28	0,0161
CAPELLADES	0	0	1	1	1	0,0005
<b>OREAMUNO</b>	<b>1</b>	<b>0,00025</b>	<b>8</b>	<b>72</b>	<b>31</b>	<b>0,0536</b>
SAN RAFAEL	1	0,00025	7	68	23	0,0366
COT	0	0	1	4	8	0,0170
POTRERO CERRADO	0	0	0	0	0	0,0000
CIPRESES	0	0	0	0	0	0,0000
SANTA ROSA	0	0	0	0	0	0,0000
<b>EL GUARCO</b>	<b>7</b>	<b>0,00675</b>	<b>10</b>	<b>80</b>	<b>57</b>	<b>0,1134</b>
EL TEJAR	2	0,00225	6	46	41	0,0718
SAN ISIDRO	2	0,0005	1	14	9	0,0297
TOBOSI	3	0,004	3	20	7	0,0120
PATIO DE AGUA	0	0	0	0	0	0,0000
<b>LIBERIA</b>	<b>16</b>	<b>475,0766</b>	<b>18</b>	<b>227</b>	<b>108</b>	<b>0,6054</b>
LIBERIA	9	0,05635	15	206	87	0,5463
CAÑAS DULCES	3	0,003	3	21	7	0,0191
MAYORGA	2	0,0145	0	0	0	0,0000
NACASCOLO	1	475	0	0	6	0,0111
CURUBANDÉ	1	0,00275	0	0	8	0,0290

Cantón Distrito	Cocaína eventos	Cocaína kg	Crack eventos	Crack piedras	Marihuana eventos	Marihuana kg
<b>NICOYA</b>	<b>22</b>	<b>0,20245</b>	<b>15</b>	<b>289</b>	<b>91</b>	<b>0,8148</b>
NICOYA	7	0,01565	11	166	28	0,0657
MANSIÓN	0	0	0	0	4	0,0025
SAN ANTONIO	0	0	0	0	0	0,0000
QUEBRADA HONDA	0	0	0	0	0	0,0000
SÁMARA	5	0,16705	1	1	19	0,6265
NOSARA	9	0,01075	3	122	40	0,1201
BELÉN DE NOSARITA	1	0,009	0	0	0	0,0000
<b>SANTA CRUZ</b>	<b>43</b>	<b>0,03225</b>	<b>14</b>	<b>781</b>	<b>126</b>	<b>0,2632</b>
SANTA CRUZ	2	0,0025	6	590	7	0,0430
BOLSÓN	0	0	0	0	0	0,0000
VEINTISIETE DE ABRIL	5	0,00375	2	72	16	0,0305
TEMPATE	3	0,00125	1	88	22	0,0240
CARTAGENA	1	0,00025	1	1	2	0,0020
CUAJINIQUEL	0	0	0	0	2	0,0040
DIRIÁ	0	0	1	25	1	0,0005
CABO VELAS	4	0,001	0	0	23	0,0127
TAMARINDO	28	0,0235	3	5	53	0,1465
<b>BAGACES</b>	<b>1</b>	<b>0,00025</b>	<b>7</b>	<b>94</b>	<b>7</b>	<b>0,0085</b>
BAGACES	1	0,00025	6	86	5	0,0075
LA FORTUNA	0	0	1	8	0	0,0000
MOGOTE	0	0	0	0	1	0,0005
RÍO NARANJO	0	0	0	0	1	0,0005
<b>CARRILLO</b>	<b>9</b>	<b>0,13025</b>	<b>25</b>	<b>973</b>	<b>65</b>	<b>0,0967</b>
FILADELFIA	0	0	1	3	6	0,0030
PALMIRA	1	0,00025	8	44	11	0,0086
SARDINAL	8	0,13	16	926	47	0,0846
BELÉN	0	0	0	0	1	0,0005
<b>CAÑAS</b>	<b>4</b>	<b>0,00325</b>	<b>8</b>	<b>165</b>	<b>25</b>	<b>0,0751</b>
CAÑAS	4	0,00325	8	165	25	0,0751
PALMIRA	0	0	0	0	0	0,0000
SAN MIGUEL	0	0	0	0	0	0,0000
BEBEDERO	0	0	0	0	0	0,0000
POROZAL	0	0	0	0	0	0,0000

Cantón Distrito	Cocaína eventos	Cocaína kg	Crack eventos	Crack piedras	Marihuana eventos	Marihuana kg
<b>ABANGARES</b>	<b>6</b>	<b>0,00325</b>	<b>5</b>	<b>38</b>	<b>113</b>	<b>0,8580</b>
LAS JUNTAS	2	0,00125	4	27	24	0,5271
SIERRA	0	0	0	0	1	0,0005
SAN JUAN	4	0,002	1	11	85	0,3279
COLORADO	0	0	0	0	3	0,0025
<b>TILARAN</b>	<b>0</b>	<b>0</b>	<b>2</b>	<b>14</b>	<b>22</b>	<b>0,0216</b>
TILARÁN	0	0	2	14	16	0,0176
QUEBRADA GRANDE	0	0	0	0	2	0,0010
TRONADORA	0	0	0	0	0	0,0000
SANTA ROSA	0	0	0	0	1	0,0010
LÍBANO	0	0	0	0	0	0,0000
TIERRAS MORENAS	0	0	0	0	1	0,0005
ARENAL	0	0	0	0	2	0,0015
<b>NANDAYURE</b>	<b>1</b>	<b>0,00025</b>	<b>1</b>	<b>7</b>	<b>30</b>	<b>0,0935</b>
CARMONA	0	0	0	0	1	0,0100
SANTA RITA	0	0	0	0	5	0,0155
ZAPOTAL	0	0	0	0	2	0,0015
SAN PABLO	0	0	1	7	18	0,0541
PORVENIR	0	0	0	0	0	0,0000
BEJUCO	1	0,00025	0	0	4	0,0124
<b>LA CRUZ</b>	<b>3</b>	<b>5,0005</b>	<b>2</b>	<b>8</b>	<b>45</b>	<b>0,0657</b>
LA CRUZ	3	5,0005	2	8	37	0,0601
SANTA CECILIA	0	0	0	0	4	0,0025
LA GARITA	0	0	0	0	0	0,0000
SANTA ELENA	0	0	0	0	4	0,0031
<b>HOJANCHA</b>	<b>1</b>	<b>0,00025</b>	<b>1</b>	<b>8</b>	<b>9</b>	<b>0,0051</b>
HOJANCHA	1	0,00025	1	8	6	0,0036
MONTE ROMO	0	0	0	0	1	0,0005
PUERTO CARRILLO	0	0	0	0	2	0,0011
HUACAS	0	0	0	0	0	0,0000
<b>HEREDIA</b>	<b>32</b>	<b>0,029</b>	<b>28</b>	<b>116</b>	<b>151</b>	<b>0,4374</b>
HEREDIA	3	0,0015	7	31	31	0,1629
MERCEDES	12	0,01225	0	0	17	0,0543
SAN FRANCISCO	14	0,01425	11	23	85	0,1952
ULLOA	3	0,001	10	62	18	0,0250
VARABLANCA	0	0	0	0	0	0,0000

Cantón Distrito	Cocaína eventos	Cocaína kg	Crack eventos	Crack piedras	Marihuana eventos	Marihuana kg
<b>BARVA</b>	<b>1</b>	<b>0,00025</b>	<b>3</b>	<b>70</b>	<b>19</b>	<b>0,0321</b>
BARVA	0	0	2	57	9	0,0201
SAN PEDRO	1	0,00025	1	13	0	0,0000
SAN PABLO	0	0	0	0	2	0,0010
SAN ROQUE	0	0	0	0	3	0,0036
SANTA LUCÍA	0	0	0	0	3	0,0065
SAN JOSÉ DE LA MONTAÑA	0	0	0	0	2	0,0010
<b>SANTO DOMINGO</b>	<b>1</b>	<b>0,00025</b>	<b>2</b>	<b>15</b>	<b>32</b>	<b>0,0487</b>
SANTO DOMINGO	1	0,00025	0	0	1	0,0020
SAN VICENTE	0	0	1	7	12	0,0115
SAN MIGUEL	0	0	1	8	5	0,0101
PARACITO	0	0	0	0	0	0,0000
SANTO TOMÁS	0	0	0	0	3	0,0040
SANTA ROSA	0	0	0	0	7	0,0175
TURES	0	0	0	0	0	0,0000
PARÁ	0	0	0	0	4	0,0037
<b>SANTA BARBARA</b>	<b>1</b>	<b>0,0005</b>	<b>3</b>	<b>38</b>	<b>16</b>	<b>3,3335</b>
SANTA BÁRBARA	0	0	2	33	3	0,0070
SAN PEDRO	1	0,0005	0	0	2	0,0010
SAN JUAN	0	0	1	5	8	3,3230
JESÚS	0	0	0	0	2	0,0020
SANTO DOMINGO	0	0	0	0	0	0,0000
PURABÁ	0	0	0	0	1	0,0005
<b>SAN RAFAEL</b>	<b>8</b>	<b>0,00125</b>	<b>1</b>	<b>3</b>	<b>49</b>	<b>0,1194</b>
SAN RAFAEL	6	0,0005	0	0	10	0,0114
SAN JOSECITO	0	0	1	3	3	0,0020
SANTIAGO	0	0	0	0	6	0,0195
ÁNGELES	2	0,00075	0	0	24	0,0779
CONCEPCIÓN	0	0	0	0	6	0,0086
<b>SAN ISIDRO</b>	<b>2</b>	<b>0,0005</b>	<b>1</b>	<b>4</b>	<b>22</b>	<b>0,0317</b>
SAN ISIDRO	1	0,00025	1	4	14	0,0181
SAN JOSÉ	1	0,00025	0	0	2	0,0091
CONCEPCIÓN	0	0	0	0	6	0,0045
SAN FRANCISCO	0	0	0	0	0	0,0000
<b>BELEN</b>	<b>0</b>	<b>0</b>	<b>0</b>	<b>0</b>	<b>25</b>	<b>0,0647</b>
SAN ANTONIO	0	0	0	0	8	0,0178
LA RIBERA	0	0	0	0	9	0,0323
LA ASUNCIÓN	0	0	0	0	8	0,0146

Cantón Distrito	Cocaína eventos	Cocaína kg	Crack eventos	Crack piedras	Marihuana eventos	Marihuana kg
<b>FLORES</b>	<b>1</b>	<b>0,0005</b>	<b>2</b>	<b>16</b>	<b>28</b>	<b>0,1005</b>
SAN JOAQUÍN	0	0	0	0	13	0,0065
BARRANTES	0	0	0	0	4	0,0025
LLORENTE	1	0,0005	2	16	11	0,0915
<b>SAN PABLO</b>	<b>1</b>	<b>0,004</b>	<b>4</b>	<b>108</b>	<b>9</b>	<b>0,0225</b>
SAN PABLO	1	0,004	4	108	9	0,0225
RINCÓN DE SABANILLA	0	0	0	0	0	0,0000
<b>SARAPIQUI</b>	<b>5</b>	<b>0,00125</b>	<b>12</b>	<b>324</b>	<b>49</b>	<b>0,1299</b>
PUERTO VIEJO	3	0,00075	1	10	27	0,0702
LA VIRGEN	1	0,00025	1	7	6	0,0040
LAS HORQUETAS	1	0,00025	10	307	15	0,0538
LLANURAS DEL GASPAR	0	0	0	0	0	0,0000
CUREÑA	0	0	0	0	1	0,0020
<b>LIMON</b>	<b>8</b>	<b>0,0195</b>	<b>21</b>	<b>308</b>	<b>135</b>	<b>0,2462</b>
LIMÓN	7	0,01925	19	281	119	0,2252
VALLE DE LA ESTRELLA	0	0	1	20	4	0,0025
RÍO BLANCO	0	0	0	0	5	0,0145
MATAMA	1	0,00025	1	7	7	0,0040
<b>POCOCI</b>	<b>5</b>	<b>2,0245</b>	<b>42</b>	<b>1 289</b>	<b>121</b>	<b>0,8375</b>
GUÁPILES	4	2,0015	17	176	47	0,1342
JIMÉNEZ	0	0	3	49	7	0,0080
RITA	0	0	2	5	21	0,0915
ROXANA	0	0	4	105	6	0,0035
CARIARI	1	0,023	16	954	34	0,5969
COLORADO	0	0	0	0	6	0,0035
LA COLONIA	0	0	0	0	0	0,0000
<b>SIQUIRRES</b>	<b>8</b>	<b>0,0172</b>	<b>31</b>	<b>416</b>	<b>105</b>	<b>0,2219</b>
SIQUIRRES	7	0,01245	22	251	84	0,1336
PACUARITO	0	0	1	22	2	0,0350
FLORIDA	1	0,00475	4	69	7	0,0157
GERMANIA	0	0	0	0	2	0,0020
EL CAIRO	0	0	1	3	4	0,0156
LA ALEGRÍA	0	0	3	71	6	0,0200
<b>TALAMANCA</b>	<b>9</b>	<b>0,0035</b>	<b>2</b>	<b>20</b>	<b>94</b>	<b>0,0796</b>
BRATSI	0	0	0	0	3	0,0050
SIXAOLA	3	0,00075	0	0	12	0,0076
CAHUITA	6	0,00275	2	20	76	0,0650
TELIRE	0	0	0	0	3	0,0020

Cantón Distrito	Cocaína eventos	Cocaína kg	Crack eventos	Crack piedras	Marihuana eventos	Marihuana kg
<b>MATINA</b>	<b>5</b>	<b>0,0045</b>	<b>24</b>	<b>449</b>	<b>65</b>	<b>0,0816</b>
MATINA	2	0,0025	4	39	15	0,0300
BATÁN	3	0,002	14	275	35	0,0311
CARRANDI	0	0	6	135	15	0,0205
<b>GUACIMO</b>	<b>23</b>	<b>0,10075</b>	<b>22</b>	<b>966</b>	<b>52</b>	<b>0,3903</b>
GUÁCIMO	5	0,002	7	90	21	0,1052
MERCEDES	0	0	0	0	1	0,0005
POCORA	3	0,003	7	107	14	0,0285
RÍO JIMÉNES	6	0,00575	6	659	10	0,2226
DUACARÍ	9	0,09	2	110	6	0,0335
<b>PUNTARENAS</b>	<b>24</b>	<b>2,13545</b>	<b>72</b>	<b>1 769</b>	<b>189</b>	<b>1,3968</b>
PUNTARENAS	2	0,0005	19	163	58	0,4031
PITAHAYA	2	0,0005	1	1	7	0,0365
CHOMES	3	2,08375	6	849	13	0,6121
LEPANTO	0	0	0	0	2	0,0115
PAQUERA	4	0,00525	6	52	4	0,0325
MANZANILLO	1	0,00025	2	6	11	0,0405
GUACIMAL	0	0	0	0	0	0,0000
BARRANCA	3	0,00275	16	239	20	0,0835
MONTE VERDE	0	0	0	0	3	0,0026
ISLA DEL COCO	0	0	0	0	0	0,0000
CÓBANO	4	0,03745	0	0	24	0,0505
CHACARITA	2	0,00425	15	385	29	0,0811
CHIRA	2	0,0005	0	0	1	0,0005
ACAPULCO	0	0	1	4	1	0,0005
EL ROBLE	1	0,00025	6	70	16	0,0420
ARANCIBIA	0	0	0	0	0	0,0000
<b>ESPARZA</b>	<b>1</b>	<b>0,00025</b>	<b>3</b>	<b>95</b>	<b>9</b>	<b>0,0565</b>
ESPÍRITU SANTO	1	0,00025	1	78	7	0,0485
SAN JUAN GRANDE	0	0	1	2	0	0,0000
MACACONA	0	0	0	0	2	0,0080
SAN RAFAEL	0	0	0	0	0	0,0000
SAN JERÓNIMO	0	0	1	15	0	0,0000
CALDERA	0	0	0	0	0	0,0000



Cantón Distrito	Cocaína eventos	Cocaína kg	Crack eventos	Crack piedras	Marihuana eventos	Marihuana kg
<b>BUENOS AIRES</b>	<b>1</b>	<b>0,00175</b>	<b>2</b>	<b>35</b>	<b>13</b>	<b>0,0121</b>
BUENOS AIRES	0	0	1	2	9	0,0041
VOLCÁN	0	0	1	33	2	0,0020
POTRERO GRANDE	0	0	0	0	1	0,0010
BORUCA	0	0	0	0	0	0,0000
PILAS	0	0	0	0	0	0,0000
COLINAS	0	0	0	0	0	0,0000
CHÁNGUENA	0	0	0	0	0	0,0000
BIOLLEY	0	0	0	0	0	0,0000
BRUNKA	1	0,00175	0	0	1	0,0050
<b>MONTES DE ORO</b>	<b>0</b>	<b>0</b>	<b>11</b>	<b>130</b>	<b>26</b>	<b>0,2005</b>
MIRAMAR	0	0	11	130	8	0,0054
LA UNIÓN	0	0	0	0	0	0,0000
SAN ISIDRO	0	0	0	0	18	0,1952
<b>OSA</b>	<b>2</b>	<b>0,00075</b>	<b>1</b>	<b>4</b>	<b>26</b>	<b>1,7848</b>
PUERTO CORTÉS	0	0	0	0	5	0,0035
PALMAR	2	0,00075	1	4	9	0,0225
SIERPE	0	0	0	0	1	0,0005
BAHÍA BALLENA	0	0	0	0	7	0,0123
PIEDRAS BLANCAS	0	0	0	0	4	1,7460
BAHÍA DRAKE	0	0	0	0	0	0,0000
<b>AGUIRRE</b>	<b>11</b>	<b>0,006</b>	<b>21</b>	<b>267</b>	<b>62</b>	<b>0,1847</b>
QUEPOS	10	0,00575	21	267	58	0,1440
SAVEGRE	1	0,00025	0	0	4	0,0407
NARANJITO	0	0	0	0	0	0,0000
<b>GOLFITO</b>	<b>6</b>	<b>0,00225</b>	<b>8</b>	<b>108</b>	<b>68</b>	<b>0,3158</b>
GOLFITO	1	0,0005	2	4	12	0,0125
PUERTO JIMÉNEZ	0	0	0	0	9	0,1421
GUAYCARÁ	4	0,0015	6	104	45	0,1522
PAVÓN	1	0,00025	0	0	2	0,0090
<b>COTO BRUS</b>	<b>6</b>	<b>0,0055</b>	<b>3</b>	<b>9</b>	<b>44</b>	<b>0,1412</b>
SAN VITO	1	0,00025	2	6	8	0,0101
SABALITO	4	0,005	1	3	13	0,1011
AGUABUENA	1	0,00025	0	0	18	0,0216
LIMONCITO	0	0	0	0	2	0,0036
PITTIER	0	0	0	0	1	0,0030
GUTIERREZ BROWN	0	0	0	0	2	0,0020

Cantón Distrito	Cocaína eventos	Cocaína kg	Crack eventos	Crack piedras	Marihuana eventos	Marihuana kg
<b>PARRITA</b>	<b>2</b>	<b>0,001</b>	<b>4</b>	<b>31</b>	<b>35</b>	<b>0,1046</b>
PARRITA	2	0,001	4	31	35	0,1046
<b>CORREDORES</b>	<b>14</b>	<b>0,01125</b>	<b>29</b>	<b>229</b>	<b>95</b>	<b>0,1904</b>
CORREDOR	7	0,0065	3	19	23	0,0782
LA CUESTA	0	0	4	10	11	0,0175
CANOAS	5	0,0035	16	176	50	0,0862
LAUREL	2	0,00125	6	24	11	0,0085
<b>GARABITO</b>	<b>8</b>	<b>0,00525</b>	<b>3</b>	<b>82</b>	<b>31</b>	<b>0,5895</b>
JACÓ	8	0,00525	2	57	27	0,5606
TÁRCOLES	0	0	1	25	4	0,0289
<b>SAN JOSE</b>	<b>293</b>	<b>0,48625</b>	<b>489</b>	<b>4 610</b>	<b>1893</b>	<b>2,8985</b>
EL CARMEN	9	0,00475	16	71	194	0,1582
MERCED	36	0,11625	144	1 097	265	0,3139
HOSPITAL	48	0,02275	74	426	511	0,3832
CATEDRAL	39	0,0135	49	164	322	0,2174
ZAPOTE	2	0,0005	6	16	29	0,6698
SAN FRANCISCO DE DOS RÍOS	4	0,00175	2	8	33	0,2470
URUCA	18	0,00925	23	251	45	0,0880
MATA REDONDA	0	0	0	0	21	0,0409
PAVAS	35	0,1555	63	1 361	113	0,3183
HATILLO	73	0,039	76	929	235	0,3090
SAN SEBASTIÁN	29	0,123	36	286	125	0,1530
<b>ESCAZU</b>	<b>5</b>	<b>0,0165</b>	<b>21</b>	<b>357</b>	<b>90</b>	<b>0,1745</b>
ESCAZÚ	0	0	9	139	24	0,0333
SAN ANTONIO	1	0,00025	9	68	50	0,0988
SAN RAFAEL	4	0,01625	3	150	16	0,0424
<b>DESAMPARADOS</b>	<b>49</b>	<b>0,07665</b>	<b>58</b>	<b>1 096</b>	<b>210</b>	<b>0,5047</b>
DESAMPARADOS	7	0,01345	7	114	40	0,0680
SAN MIGUEL	8	0,016	8	180	44	0,1539
SAN JUAN DE DIOS	11	0,021	16	292	23	0,0802
SAN RAFAEL ARRIBA	1	0,00125	1	13	8	0,0400
SAN ANTONIO	1	0,00025	0	0	13	0,0306
FRAILES	0	0	5	17	4	0,0036
PATARRÁ	2	0,00795	1	4	6	0,0046
SAN CRISTOBAL	0	0	0	0	1	0,0020
ROSARIO	0	0	0	0	1	0,0001
DAMAS	3	0,0015	0	0	13	0,0157
SAN RAFAEL ABAJO	6	0,00275	7	180	15	0,0293
GRAVILIAS	1	0,00075	1	3	8	0,0067

Cantón Distrito	Cocaína eventos	Cocaína kg	Crack eventos	Crack piedras	Marihuana eventos	Marihuana kg
LOS GUIDO	9	0,01175	12	293	34	0,0704
<b>PURISCAL</b>	<b>2</b>	<b>0,0005</b>	<b>5</b>	<b>25</b>	<b>14</b>	<b>0,0230</b>
SANTIAGO	2	0,0005	5	25	9	0,0205
MERCEDES SUR	0	0	0	0	2	0,0010
BARBACOAS	0	0	0	0	1	0,0005
GRIFO ALTO	0	0	0	0	0	0,0000
SAN RAFAEL	0	0	0	0	0	0,0000
CANDELARITA	0	0	0	0	0	0,0000
DESAMPARADITOS	0	0	0	0	0	0,0000
SAN ANTONIO	0	0	0	0	2	0,0010
CHIRES	0	0	0	0	0	0,0000
<b>TARRAZU</b>	<b>0</b>	<b>0</b>	<b>0</b>	<b>0</b>	<b>8</b>	<b>0,0041</b>
SAN MARCOS	0	0	0	0	5	0,0026
SAN LORENZO	0	0	0	0	3	0,0015
SAN CARLOS	0	0	0	0	0	0,0000
<b>ASERRI</b>	<b>4</b>	<b>0,0015</b>	<b>17</b>	<b>91</b>	<b>167</b>	<b>0,1462</b>
ASERRÍ	1	0,0005	4	8	105	0,0902
TARBACA	0	0	0	0	1	0,0001
VUELTA DE JORCO	1	0,0005	4	49	11	0,0112
SAN GABRIEL	0	0	6	30	21	0,0223
LEGUA	0	0	0	0	0	0,0000
MONTERREY	0	0	1	1	4	0,0022
SALITRILLOS	2	0,0005	2	3	25	0,0203
<b>MORA</b>	<b>4</b>	<b>0,0004</b>	<b>4</b>	<b>59</b>	<b>45</b>	<b>0,0931</b>
COLÓN	2	0,00225	1	48	27	0,0683
GUAYABO	1	0,0015	1	8	10	0,0111
TABARCIA	0	0	1	1	7	0,0132
PIEDRAS NEGRAS	0	0	0	0	0	0,0000
PICAGRES	1	0,00025	1	2	1	0,0005
JARIS	0	0	0	0	0	0,0000
QUITIRRISI	0	0	0	0	0	0,0000
<b>GOICOECHEA</b>	<b>17</b>	<b>0,00775</b>	<b>25</b>	<b>265</b>	<b>95</b>	<b>0,2548</b>
GUADALUPE	4	0,00375	6	88	24	0,1226
SAN FRANCISCO	0	0	0	0	0	0,0000
CALLE BLANCOS	0	0	1	5	6	0,0022
MATA DE PLÁTANO	1	0,00025	1	2	12	0,0156
IPÍS	6	0,0015	5	45	26	0,0458
RANCHO REDONDO	0	0	0	0	1	0,0005
PURRAL	6	0,00225	12	125	26	0,0682

Cantón Distrito	Cocaína eventos	Cocaína kg	Crack eventos	Crack piedras	Marihuana eventos	Marihuana kg
<b>SANTA ANA</b>	<b>13</b>	<b>0,00475</b>	<b>45</b>	<b>411</b>	<b>196</b>	<b>0,2050</b>
SANTA ANA	3	0,00075	11	98	61	0,1077
SALITRAL	0	0	2	2	11	0,0100
POZOS	6	0,0025	8	21	71	0,0457
URUCA	3	0,00125	17	210	29	0,0220
PIEADADES	1	0,00025	7	80	19	0,0136
BRASIL	0	0	0	0	5	0,0061
<b>ALAJUELITA</b>	<b>45</b>	<b>0,014</b>	<b>143</b>	<b>756</b>	<b>413</b>	<b>0,3769</b>
ALAJUELITA	6	0,00225	16	37	70	0,0496
SAN JOSECITO	3	0,00125	5	9	24	0,0156
SAN ANTONIO	4	0,00175	5	6	33	0,0248
CONCEPCIÓN	5	0,0015	29	184	102	0,1275
SAN FELIPE	27	0,00725	88	520	184	0,1595
<b>VAZQUEZ DE CORONADO</b>	<b>6</b>	<b>0,00475</b>	<b>6</b>	<b>88</b>	<b>19</b>	<b>0,0650</b>
SAN ISIDRO	2	0,0005	3	57	10	0,0230
SAN RAFAEL	0	0	0	0	0	0,0000
DULCE NOMBRE DE JESÚS	2	0,001	3	31	4	0,0160
PATALILLO	1	0,001	0	0	1	0,0015
CASCAJAL	1	0,00225	0	0	4	0,0245
<b>ACOSTA</b>	<b>2</b>	<b>0,00125</b>	<b>2</b>	<b>4</b>	<b>25</b>	<b>0,0375</b>
SAN IGNACIO	1	0,00025	2	4	21	0,0299
GUAITIL	0	0	0	0	0	0,0000
PALMICHAL	0	0	0	0	2	0,0056
CANGRE JAL	0	0	0	0	2	0,0020
SABANILLAS	1	0,001	0	0	0	0,0000
<b>TIBAS</b>	<b>26</b>	<b>11,02059</b>	<b>22</b>	<b>404</b>	<b>115</b>	<b>1,3091</b>
SAN JUAN	0	0	1	2	12	0,0351
CINCO ESQUINAS	0	0	2	27	9	0,0118
ANSELMO LLORENTE	2	11,00025	1	1	7	0,0246
LEÓN XIII	24	0,02034	17	372	86	1,2371
COLIMA	0	0	1	2	1	0,0005
<b>MORAVIA</b>	<b>4</b>	<b>0,0085</b>	<b>3</b>	<b>24</b>	<b>50</b>	<b>0,1354</b>
SAN VICENTE	0	0	1	9	30	0,1091
SAN JERÓNIMO	0	0	0	0	2	0,0055
LA TRINIDAD	4	0,0085	2	15	18	0,0208
<b>MONTES DE OCA</b>	<b>5</b>	<b>0,0015</b>	<b>6</b>	<b>104</b>	<b>92</b>	<b>0,2300</b>
SAN PEDRO	4	0,00125	4	100	74	0,0733
SABANILLA	1	0,00025	0	0	11	0,1502
MERCEDES	0	0	0	0	0	0,0000
SAN RAFAEL	0	0	2	4	7	0,0065

Cantón Distrito	Cocaína eventos	Cocaína kg	Crack eventos	Crack piedras	Marihuana eventos	Marihuana kg
<b>TURRUBARES</b>	<b>4</b>	<b>0,001</b>	<b>2</b>	<b>5</b>	<b>10</b>	<b>0,0086</b>
SAN PABLO	4	0,001	0	0	4	0,0060
SAN PEDRO	0	0	1	3	3	0,0015
SAN JUAN DE MATA	0	0	1	2	3	0,0011
SAN LUIS	0	0	0	0	0	0,0000
CARARA	0	0	0	0	0	0,0000
<b>DOTA</b>	<b>4</b>	<b>0,0105</b>	<b>1</b>	<b>14</b>	<b>29</b>	<b>0,0443</b>
SANTA MARÍA	4	0,0105	1	14	29	0,0443
JARDÍN	0	0	0	0	0	0,0000
COPEY	0	0	0	0	0	0,0000
<b>CURRIDABAT</b>	<b>4</b>	<b>0,17325</b>	<b>13</b>	<b>255</b>	<b>119</b>	<b>0,1224</b>
CURRIDABAT	1	0,002	9	82	53	0,0387
GRANADILLA	0	0	0	0	27	0,0208
SÁNCHEZ	0	0	0	0	29	0,0229
TIRRASES	3	0,17125	4	173	10	0,0401
<b>PEREZ ZELEDON</b>	<b>8</b>	<b>0,0095</b>	<b>20</b>	<b>573</b>	<b>107</b>	<b>0,1620</b>
SAN ISIDRO DE EL GENERAL	4	0,0015	14	557	59	0,0720
EL GENERAL	3	0,00775	0	0	5	0,0080
DANIEL FLORES	1	0,00025	3	5	35	0,0315
RIVAS	0	0	0	0	2	0,0025
SAN PEDRO	0	0	1	5	0	0,0000
PLATANARES	0	0	0	0	3	0,0320
PEJIBAYE	0	0	0	0	0	0,0000
CAJÓN	0	0	2	6	2	0,0010
BARÚ	0	0	0	0	1	0,0150
RÍO NUEVO	0	0	0	0	0	0,0000
PÁRAMO	0	0	0	0	0	0,0000
<b>LEON CORTES CASTRO</b>	<b>0</b>	<b>0</b>	<b>2</b>	<b>3</b>	<b>0</b>	<b>0,0000</b>
SAN PABLO	0	0	2	3	0	0,0000
SAN ANDRÉS	0	0	0	0	0	0,0000
LLANO BONITO	0	0	0	0	0	0,0000
SAN ISIDRO	0	0	0	0	0	0,0000
SANTA CRUZ	0	0	0	0	0	0,0000
SAN ANTONIO	0	0	0	0	0	0,0000
Costa Pacífica	1	180,00	0,00	0,00	1,00	1175,00
Costa Atlántica	3	5581,06	0,00	0,00	0	0,00
<b>No indica</b>	<b>0</b>	<b>0</b>	<b>0</b>	<b>0</b>	<b>0</b>	<b>0</b>

Procesado por:

**Carlos García Vargas**

Estadístico

cgarcía@icd.go.cr

Editado por :

**Beatriz Murillo Paz**

bmurillo@icd.go.cr

©2021

Unidad de Información y Estadística Nacional sobre  
Drogas / Observatorio Costarricense sobre Drogas

arodriguez@icd.go.cr

Más información en

<http://www.icd.go.cr>