

# Boletín Estadístico

## Febrero 2021



**Unidad de Información y Estadística Nacional sobre Drogas**

Nota: Todos los datos están sujetos a variación por parte de las fuentes de información.

A menos que se indique lo contrario, datos actualizados al 28 de Febrero 2021

Agradecemos el aporte especial de:

- ONG de atención residencial autorizadas por el IAFA
- Dirección de Inteligencia Policial (DIPOL). Ministerio de Seguridad Pública
- Policía de Control de Drogas (PCD). Ministerio de Seguridad Pública
- Unidad de Análisis Criminal. Oficina de Planes y Operaciones. Organismo de Investigación Judicial (OIJ).
- Sección de Química Analítica, Departamento de Ciencias Forenses. Organismo de Investigación Judicial (OIJ).
- Servicio de Emergencias 911.
- Servicio Nacional de Guardacostas
- Unidad de Recuperación de Activos (URA) del ICD.
- Unidad de Inteligencia Financiera (UIF) del ICD.
- Policía Penitenciaria del Ministerio de Justicia y Paz
- Policías Municipales de: Alajuela, Alajuelita, Belén, Cartago, Desamparados, El Guarco, Escazú, Garabito, Heredia, San Isidro de Heredia, San Ramón, Mora, Moravia, San José, San Rafael de Heredia, San Ramón y Santa Ana.

## Atención de enfermedades mentales y del comportamiento por consumo de sustancias psicoactivas

### Costa Rica Cantidad de personas egresadas de tratamiento residencial en ONG según sexo y edad Enero - Febrero 2021

Grupos de edad	Mes		Total
	Enero	Febrero	
Menos de 18 años	6	0	6
18-19 años	6	4	10
20-24 años	28	14	42
25-29 años	32	37	69
30-34 años	30	31	61
35-39 años	19	24	43
40-44 años	27	22	49
45-49 años	15	14	29
50-54 años	28	17	45
55-59 años	16	11	27
60 años y más	16	22	38
<b>Total</b>	<b>223</b>	<b>196</b>	<b>419</b>

Fuente: PENSTAT. Instituto Costarricense sobre Drogas con información proporcionada por las ONG autorizadas por el IAFA

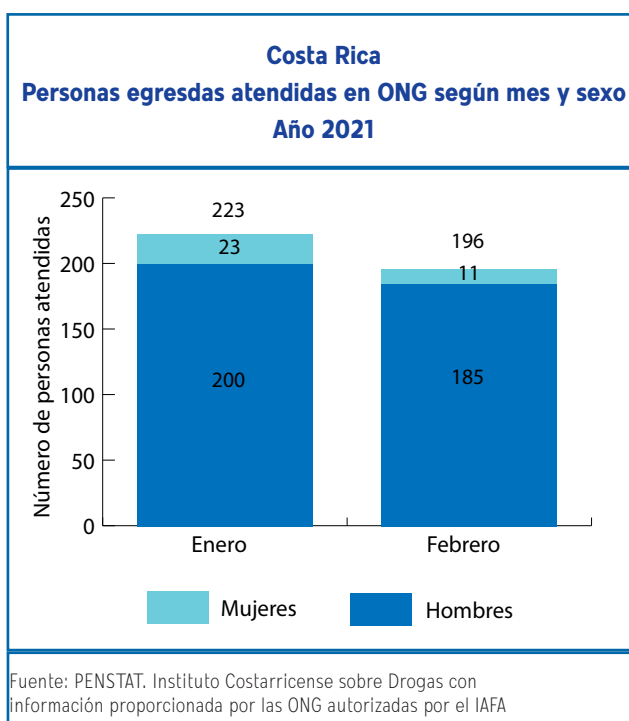

**Costa Rica**  
**Cantidad de personas egresadas de tratamiento residencial en ONG según sexo y edad**  
**Enero - Febrero 2021**

Mes	Tipo de sustancia					Total
	Alcohol	Crack	Marihuana	Cocaína	Otros <sup>1</sup>	
Enero	111	53	28	25	6	223
Febrero	117	45	14	10	10	196
<b>Total</b>	<b>228</b>	<b>98</b>	<b>42</b>	<b>35</b>	<b>16</b>	<b>419</b>

Fuente: PENSTAT. Instituto Costarricense sobre Drogas con información proporcionada por las ONG autorizadas por el IAFA

<sup>1</sup> Incluye tabaco; medicamentos opiáceos y tranquilizantes, sedantes o hipnóticos; además de mezclas tales como: Cocaína + cannabis (marihuana), Cocaína + alcohol

## Decomisos de drogas

**Costa Rica**  
**Cantidad decomisada según mes por tipo de droga y de sustancia química controlada**  
**Enero - Febrero 2021**

Zona geográfica	Cocaína (kg)	Crack piedras <sup>1</sup>	Plantas de Cannabis	Marihuana picadura (kg)	Hachís <sup>4</sup> (kg)	Heroína (kg)	ETA dosis <sup>2</sup>	LSD dosis <sup>3</sup>	Ketamina* (eventos)
Enero	1 069,0	16 470	25 783	2 150,28	0,00	0,100	309	94	1
Febrero	2 850,3	21 353	60	2 603,3	0,00	0,000	331	23	1
<b>TOTAL</b>	<b>3 919,3</b>	<b>37 823</b>	<b>25 843</b>	<b>4 753,6</b>	<b>0,00</b>	<b>0,100</b>	<b>640</b>	<b>117</b>	<b>2</b>

Fuente: Información proporcionada por Ministerio de Seguridad Pública (D.I.P.O.L.), Policía de Control de Drogas (PCD) y Oficina de Planes y Operaciones del OIJ (OPO) y Policías Municipales.

Elaboración propia. Unidad de Información y Estadística Nacional sobre Drogas

1: una piedra de crack pesa aproximadamente 0,15 g      2: ETA- Estimulantes de tipo anfetamínico. Cada dosis equivale a una tableta  
 3: Equivale a una dosis de LSD      4: Resina de Cannabis que contiene de 2% a 10% de THC (Tetrahidrocannabinol)

\*) Eventos registrados cuyas cantidades se encuentran en proceso de estandarización

**Costa Rica**  
**Cantidad decomisada según zona geográfica y zonas de interés por**  
**tipo de droga y de sustancia química controlada**  
**Febrero 2021**

Zona geográfica	Cocaína (kg)	Crack piedras <sup>1</sup>	Plantas de Cannabis	Marihuana picadura (kg)	Hachís <sup>4</sup> (kg)	Heroína (kg)	ETA dosis <sup>2</sup>	LSD dosis <sup>3</sup>	Ketamina* (eventos)
San José	0,24	7343	20	6,09	0,0	0,0	95	4	1
Alajuela	0,25	2067	22	6,72	0,0	0,0	37	0	0
Cartago	0,04	2143	3	2,60	0,0	0,0	37	1	0
Heredia	3,08	1561	3	2,03	0,0	0,0	62	10	0
Guanacaste	8,82	571	4	3,60	0,0	0,0	29	2	0
Puntarenas	56,75	1650	7	2,02	0,0	0,0	13	6	0
Limón	4,14	1913	1	2,61	0,0	0,0	58	0	0
Costa Pacífica	263,00	0	0	2569,10	0,0	0,0	0	0	0
Costa Atlántica	2513,00	0	0	0,00	0,0	0,0	0	0	0
Sistema Penitenciario	1,01	4106	0	8,52	0,0	0,0	0	0	0
No indica	0,00	0	0	0,00	0,0	0,0	0	0	0
<b>TOTAL</b>	<b>2 850,3</b>	<b>21 353</b>	<b>60</b>	<b>2 603,3</b>	<b>0,0</b>	<b>0,0</b>	<b>331</b>	<b>23</b>	<b>1</b>

Fuente: Información proporcionada por Ministerio de Seguridad Pública (D.I.P.O.L.), Policía de Control de Drogas (PCD) y Oficina de Planes y Operaciones del OIJ (OPO) y Policías Municipales.

Elaboración propia. Unidad de Información y Estadística Nacional sobre Drogas

1: una piedra de crack pesa aproximadamente 0,15 g

2: ETA- Estimulantes de tipo anfetamínico. Cada dosis equivale a una tableta

3: Equivale a una dosis de LSD

4: Resina de Cannabis que contiene de 2% a 10% de THC (Tetrahidrocannabinol)

\*) Eventos registrados cuyas cantidades se encuentran en proceso de estandarización

En el Anexo se muestran los datos de decomisos por cantón y distrito para Marihuana, Cocaína y Crack

## Marihuana

**Costa Rica**  
**Marihuana en picadura decomisada (kg) por mes**  
**Enero - Febrero 2021**

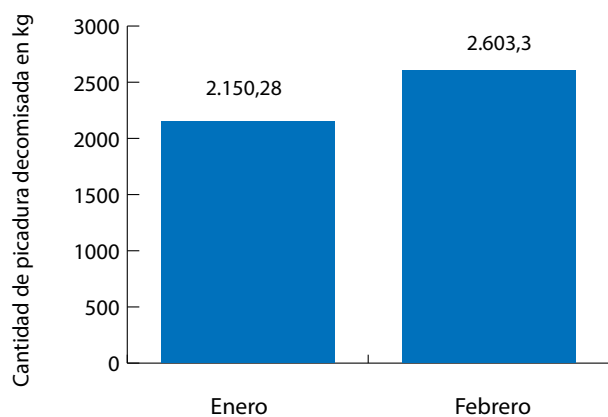

Fuente: DIPOL, PCD, OIJ

**Costa Rica**  
**Marihuana en picadura decomisada (kg)**  
**2020 - 2021**

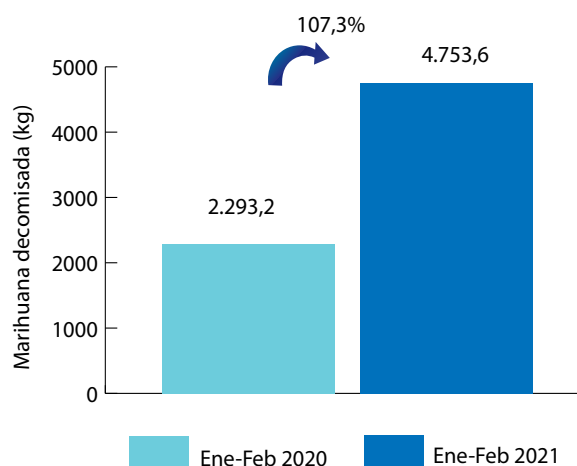

Fuente: DIPOL, PCD, OIJ

**Costa Rica**  
**Marihuana en picadura decomisada (kg) por**  
**zona geográfica y zonas de interés**  
**Febrero 2021**

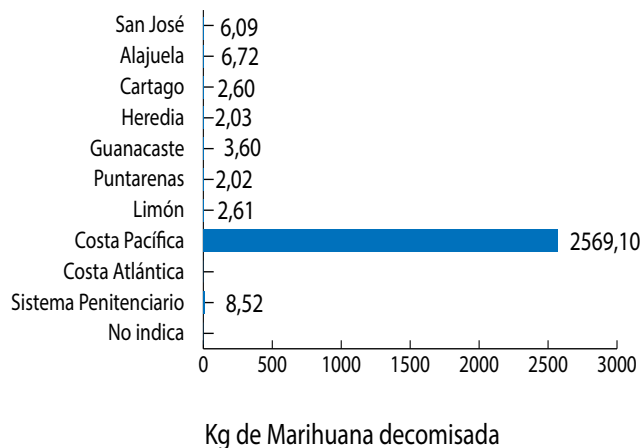

Fuente: DIPOL, PCD, OIJ

## Cocaína

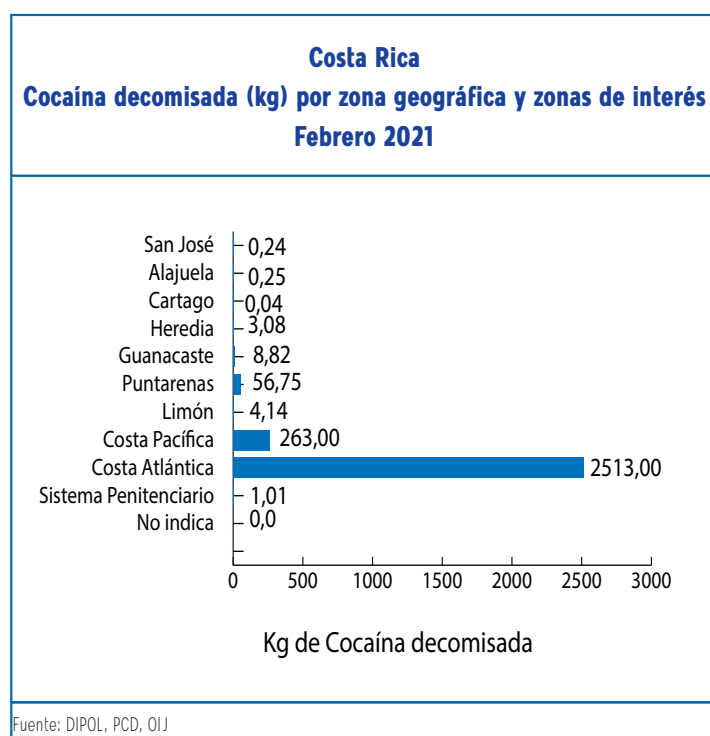
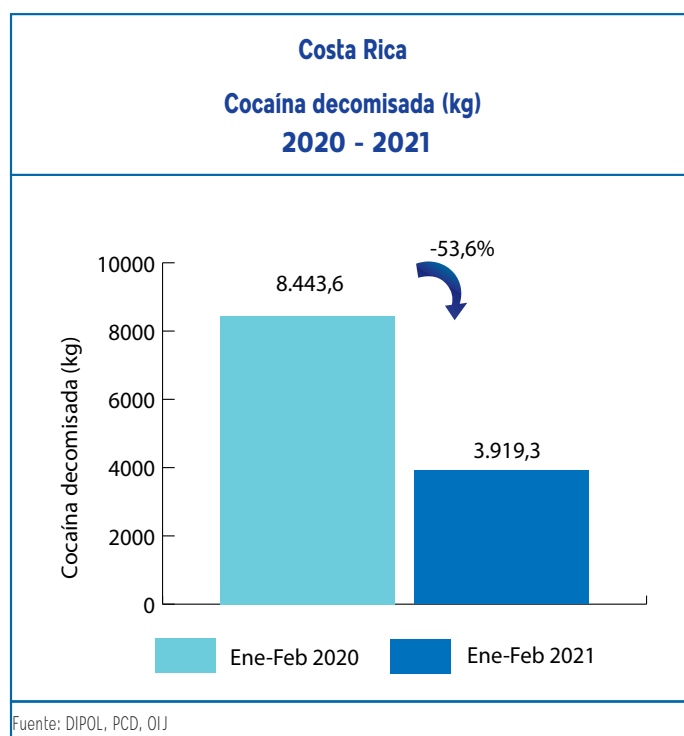
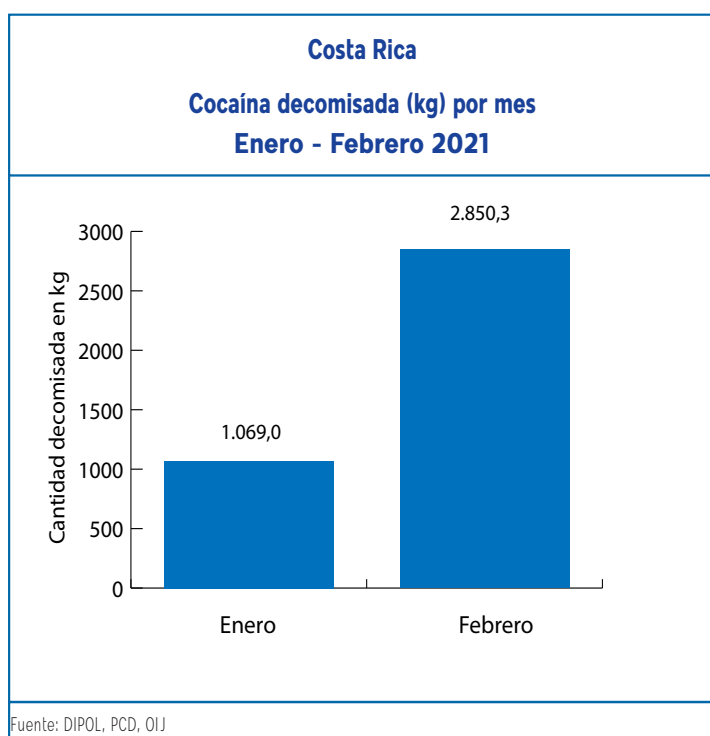



## Crack

**Costa Rica**  
**Crack decomisado (piedras) por mes**  
**Enero - Febrero 2021**

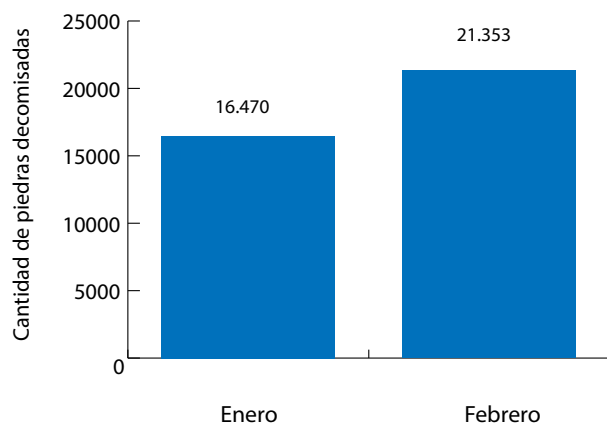

Fuente: DIPOL, PCD, OIJ

**Costa Rica**  
**Crack decomisado (piedras)**  
**2020 - 2021**

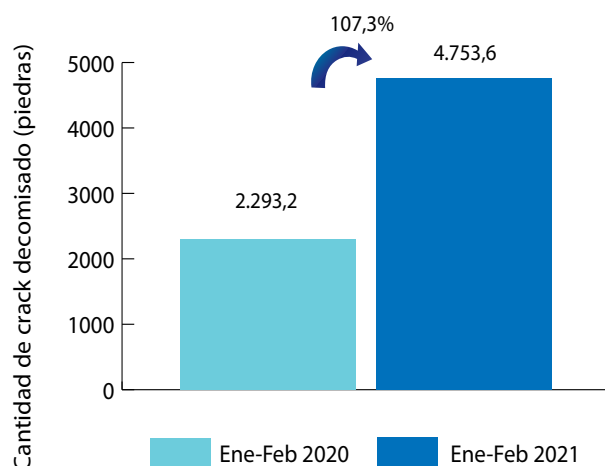

Fuente: DIPOL, PCD, OIJ

**Costa Rica**  
**Crack decomisado (piedras) por zona**  
**geográfica y zonas de interés**  
**Febrero 2021**

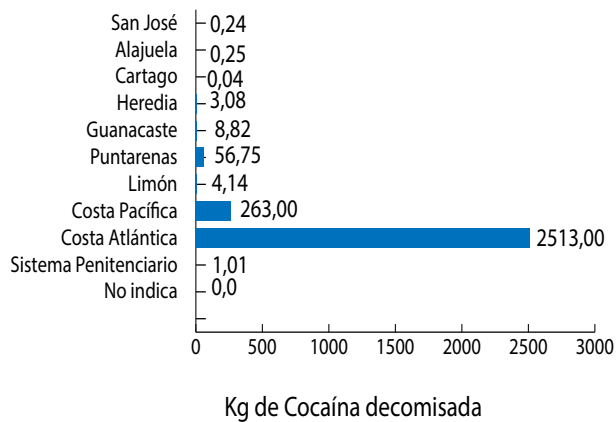

Fuente: DIPOL, PCD, OIJ

Cantidad decomisada según año por tipo de droga  
1990 - 2021<sup>a</sup>

Año	Cocaína (kg)	Crack piedras <sup>1</sup>	Plantas de Cannabis	Marihuana picadura (kg)	Hachis <sup>4</sup> (kg)	Heroína (kg)	ETA dosis <sup>2</sup>	LSD dosis <sup>3</sup>
1990	848,51	0	235.425	148,1	0,0	0,0	0	0
1991	366,60	171	328.534	59,2	0,0	0,0	0	0
1992	1.754,00	8.901	665.147	32,4	0,0	6,6	0	0
1993	534,60	11.421	453.893	3.789,0	0,0	1,8	0	0
1994	1.383,60	12.241	203.965	141,6	0,0	19,3	0	0
1995	477,11	24.400	402.040	1.123,0	0,0	11,3	0	0
1996	1.993,01	33.936	110.002	451,7	0,0	17,7	0	0
1997	7.857,50	52.170	176.117	533,1	0,0	25,5	0	0
1998	7.387,14	52.247	733.089	469,3	0,0	13,6	0	0
1999	1.998,72	56.514	2.153.645	1.693,6	0,0	2,4	0	0
2000	5.870,73	64.998	2.048.421	1.140,1	0,0	7,8	195	1.046
2001	1.749,00	58.948	1.906.454	2.887,0	0,0	20,3	557	277
2002	2.995,00	100.381	1.235.119	728,8	0,0	61,8	83	0
2003	4.291,90	80.579	981.168	1.779,3	0,0	121,3	1.341	0
2004	4.544,84	85.393	551.388	2.967,1	0,0	68,1	1.622	0
2005	7.029,69	134.540	1.269.060	1.583,8	0,0	50,7	138	0
2006	23.330,37	179.080	661.087	2.454,0	0,0	87,7	5.968	0
2007	32.435,10	135.691	2.328.560	4.786,4	1,5	16,7	19.021	0
2008	16.167,57	201.097	1.421.873	4.809,0	0,00	94,3	346	117
2009	20.887,3	209.043	1.992.214	2.064,3	0,001	17,1	416	0
2010	11.265,7	198.943	2.054.190	575,9	0,300	109,5	374	0
2011	8.952,9	162.030	1.489.259	1.582,2	0,0	4,6	19.183	16
2012	15.596,1	156.812	965.320	3.070,5	0,0	13,0	293	5
2013	20.458,4	164.534	1.461.747	4.123,4	0,0	4,0	12.342	851
2014	26.876,5	180.674	882.554	12.005,3	0,0	3,4	237	15.666
2015	17.035,3	184.214,4	1.727.175,0	6.422,1	0,0	30,5	406,0	158,0
2016	23.244,09	229.412	2.122.922	12.204,98	0,19	0,04	3.512	101
2017	28.316,01	326.613	1.922.318	7.367,11	0,00	0,02	53.992	1.327
2018	28.202,70	324.427	1.346.273	6.347,33	0,03	0,00	54.203	845
2019	31.132,02	283.400	1.419.495	16.815,38	0,00	0,00	42.485	332
2020	1.880,7	36.170	481	1.960,3	0,00	0,0	607	71
2021 <sup>a</sup>	1 069,0	16 470	25 783	2 150,3	0,00	0,100	309	94

Fuente: Planes y Operaciones del OJ (OPO) y Policias Municipales. Elaboración propia. Unidad de Información y Estadística Nacional sobre Drogas.

Nota: Datos sujetos a variación por parte de las fuentes primarias

1: una piedra de crack pesa aproximadamente 0,15 g

10% de THC (Tetrahidrocannabinol)

Se han decomisado también en el 2011 un total de 2398 cajetas de crack y 65 unidades de clonidrato de tramadol

2: Cada dosis equivale a una tableta

3: Equivale a una dosis de LSD

4: Resina de Cannabis que contiene de 2% a a: Acumulado hasta 28 de Febrero 2021

## Personas detenidas por tráfico de drogas

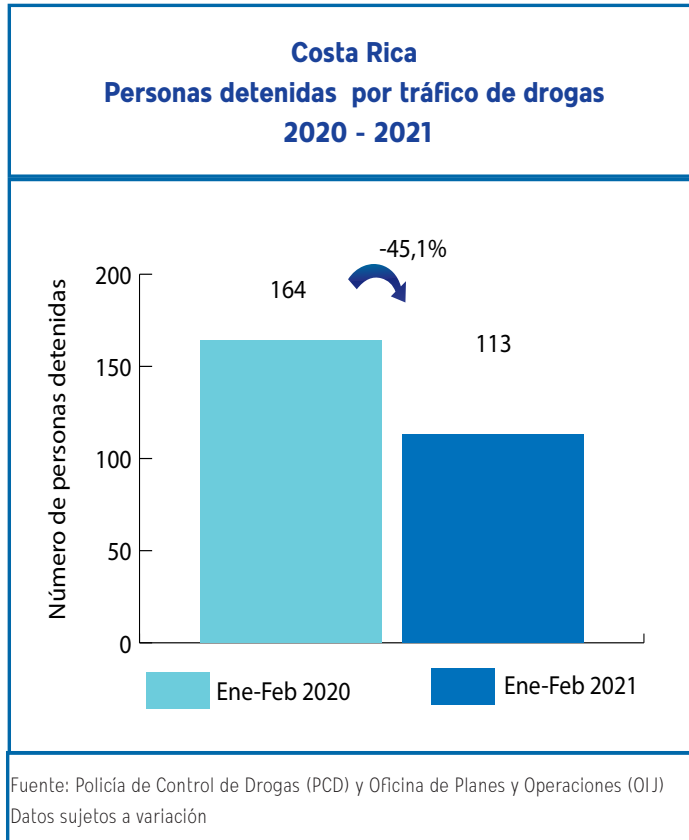
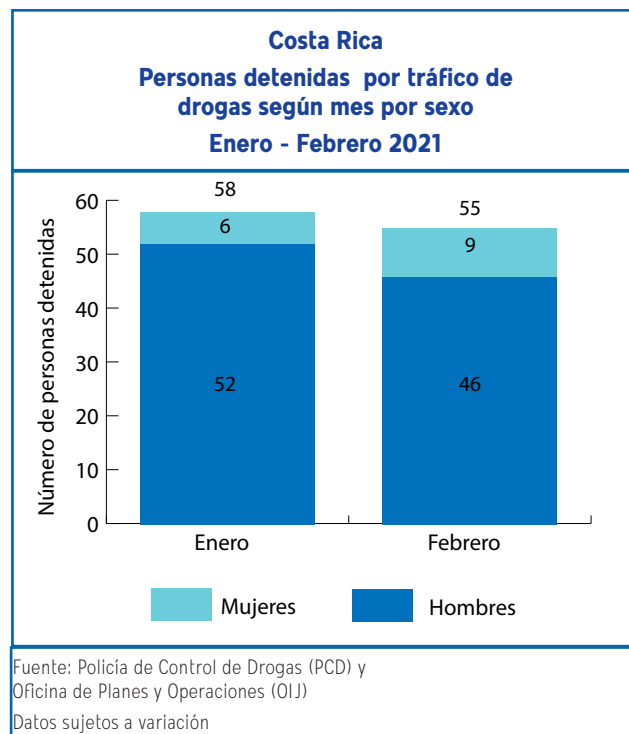
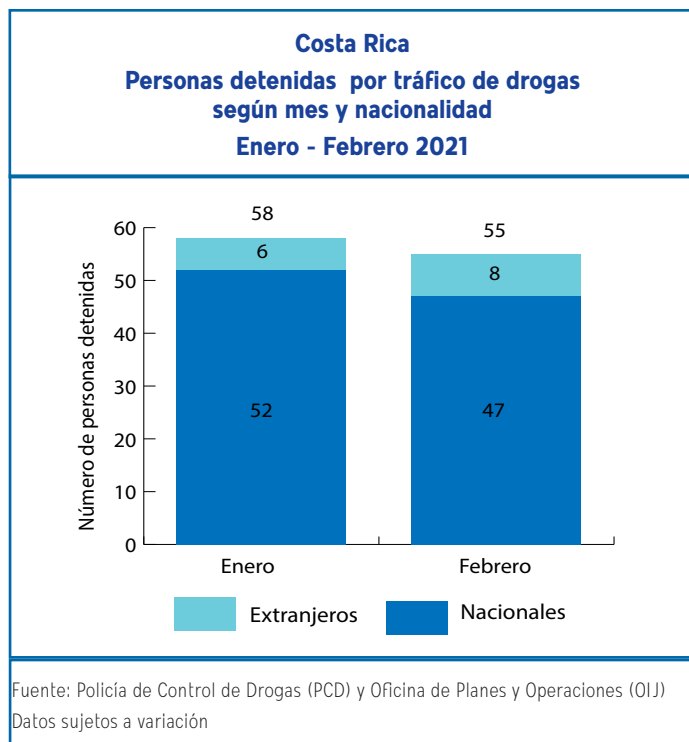

## Organizaciones desarticuladas

### Costa Rica Organizaciones desarticuladas Febrero 2021

Organizaciones desarticuladas

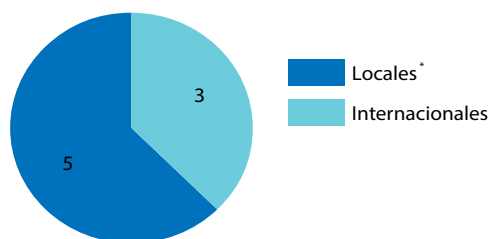

\*1 de las cuales corresponden a narcofamilias

Fuente: Policía de Control de Drogas (PCD) Ministerio de Seguridad Pública

### Costa Rica Organizaciones desarticuladas 2020 - 2021

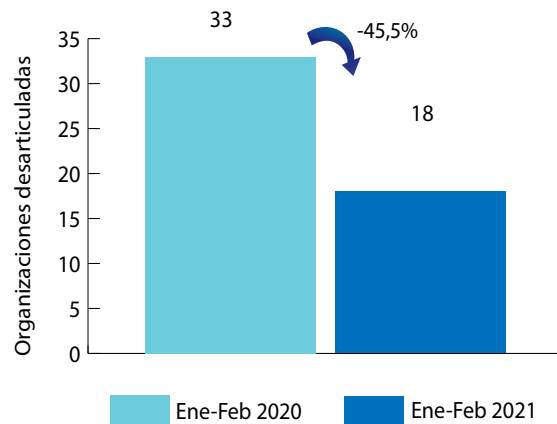

Fuente: Policía de Control de Drogas (PCD) Ministerio de Seguridad Pública

### Costa Rica Organizaciones desarticuladas Enero - Febrero 2021

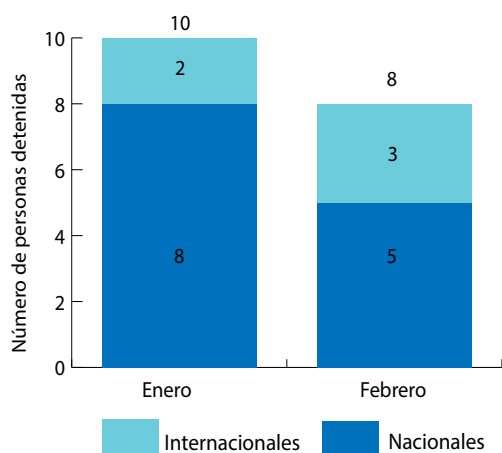

Fuente: Policía de Control de Drogas (PCD) Ministerio de Seguridad Pública

## Sistema de Emergencias 9-1-1

Los reportes se relacionan con incidentes que se refieren a venta, consumo, transporte y almacenamiento. Se incluyen denuncias de hechos ya ocurridos como aquellos en proceso.

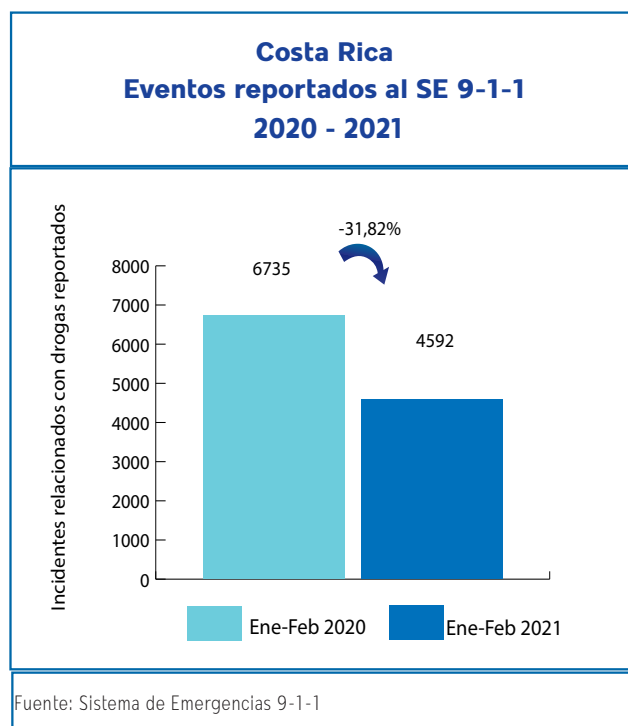
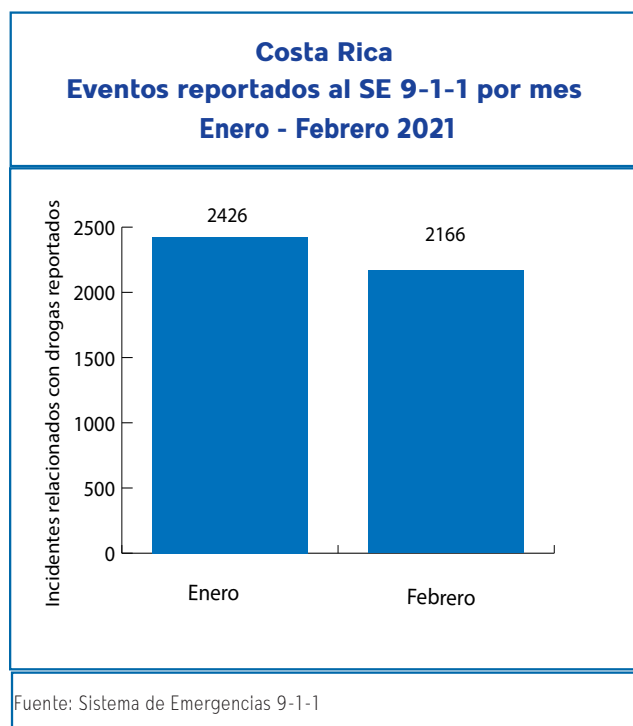

## Armas de fuego decomisadas

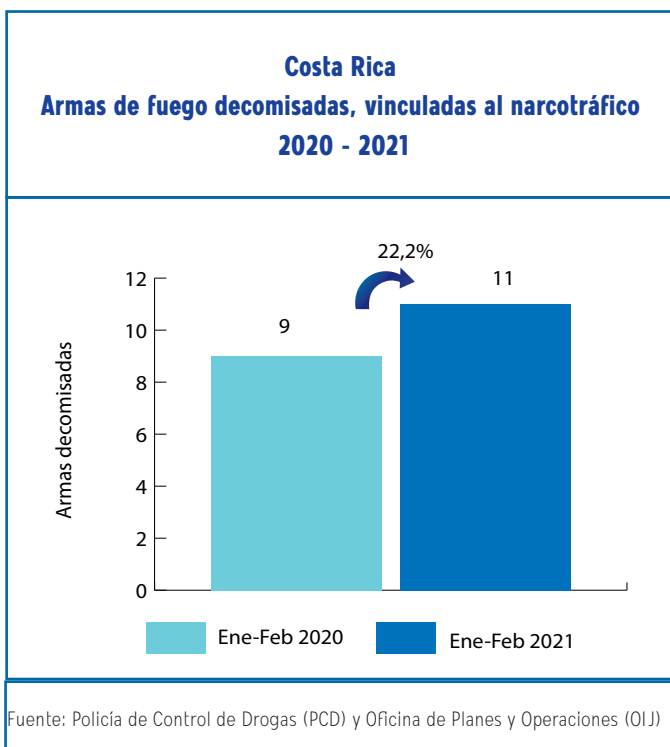
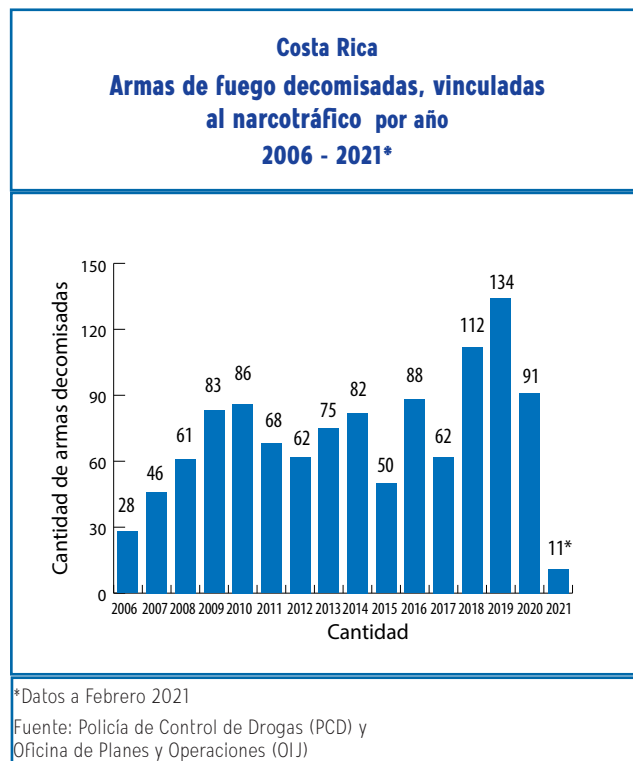
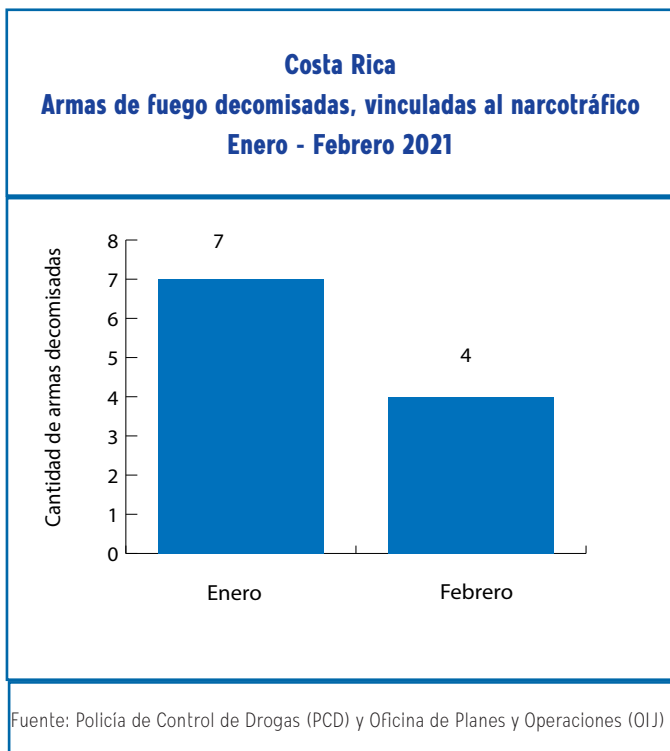

## Bienes decomisados

Bienes decomisados: Son todos aquellos bienes que de manera provisional la autoridad judicial retiene, asegura o anota en el caso de bienes registrables, hasta que se defina su situación judicial en el proceso penal.

### Costa Rica Cantidad decomisada según mes por tipo de bien Enero - Febrero 2021

Mes	Herramienta	Equipo	Mobiliario	Joya	Objeto	Embarcación	Electrónicos	Electrodoméstico	Inmueble	Aeronave	Automotor
Enero	0	0	3	0	2	0	2	1	0	0	28
Febrero	0	0	0	0	0	0	1	0	0	0	5
<b>Total</b>	<b>0</b>	<b>0</b>	<b>3</b>	<b>0</b>	<b>2</b>	<b>0</b>	<b>3</b>	<b>1</b>	<b>0</b>	<b>0</b>	<b>33</b>

Fuente: Sistema de Administración de Bienes (SAB), Instituto Costarricense sobre Drogas

### Costa Rica Dineros decomisados, vinculados al narcotráfico Enero - Febrero 2021

Mes	\$	Colones	€
Enero	1 020 793,0	363 804 107,0	0,0
Febrero	115 199,5	135 292 595,7	0,0
<b>Total</b>	<b>1 135 992,5</b>	<b>499 096 702,7</b>	<b>0,0</b>

Fuente: Sistema de Administración de Bienes (SAB), Instituto Costarricense sobre Drogas

### Costa Rica Dineros decomisados, vinculados al narcotráfico 2020 - 2021

Tipo de moneda	Ene-Feb 2020	Ene-Feb 2021	Variación %
\$	351 973,7	1 135 992,5	222,7%
Colones	385 174 640,6	499 096 702,7	29,6%
€	10 255,0	0,0	-

Fuente: Sistema de Administración de Bienes (SAB), Instituto Costarricense sobre Drogas

**Costa Rica**  
**Bienes decomisados, vinculados al narcotráfico**  
**2020 - 2021**

Tipo de bien	Ene-Feb 2020	Ene-Feb 2021	Variación %
Herramienta	0	0	-
Equipo	0	0	-
Mobiliario	1	3	100%
Joya	0	0	100%
Objeto	0	2	100%
Embarcación	0	0	-
Electrónicos	14	3	-79%
Electrodoméstico	5	1	100%
Inmueble	0	0	-
Aeronave	0	0	-
Automotor	16	33	106%

Fuente: Sistema de Administración de Bienes (SAB), Instituto Costarricense sobre Drogas

## Bienes comisados

Bienes comisados: Son todos aquellos bienes que mediante sentencia firme se ha ordenado que su propiedad y posesión pertenecen al Estado.

**Costa Rica**  
**Cantidad comisada según mes por tipo de bien**  
**Enero - Febrero 2021**

Mes	Herramienta	Equipo	Mobiliario	Joya	Objeto	Embarcación	Electrónicos	Electrodoméstico	Inmueble	Aeronave	Automotor
Enero	0	0	0	0	0	0	0	0	0	0	0
Febrero	1	0	0	0	0	0	2	0	0	0	7
Total	1	0	0	0	0	0	2	0	0	0	7

Fuente: Sistema de Administración de Bienes (SAB), Instituto Costarricense sobre Drogas



**Costa Rica**  
**Bienes comisados, vinculados al narcotráfico**  
**2020 - 2021**

Tipo de bien	Ene-Feb 2020	Ene-Feb 2021	Variación %
Herramienta	0	1	-
Equipo	4	0	-100%
Mobiliario	1	0	-100%
Joya	9	4	-56%
Objeto	0	4	-
Embarcación	0	0	-
Electrónicos	9	5	-44%
Electrodoméstico	2	0	-100%
Inmueble	0	0	-
Aeronave	0	0	-
Automotor	24	10	-58%

Fuente: Sistema de Administración de Bienes (SAB), Instituto Costarricense sobre Drogas

**Costa Rica**  
**Dineros comisados, vinculados al narcotráfico**  
**2020 - 2021**

Tipo de moneda	Ene-Feb 2020	Ene-Feb 2021	Variación %
\$	406 559,0	1 034,0	-99,7%
Colones	11 154 620,0	6 235 242,5	-44,1%
€	0,0	0,0	-

Fuente: Sistema de Administración de Bienes (SAB), Instituto Costarricense sobre Drogas

**Costa Rica**  
**Dineros comisados, vinculados al narcotráfico**  
**Febrero 2021**

Mes	\$	Colones	€
Enero	692,0	1 771 562,5	0,0
Febrero	342,0	4 463 680,0	0,0
<b>Total</b>	<b>1 034,0</b>	<b>6 235 242,5</b>	<b>0,0</b>

Fuente: Sistema de Administración de Bienes (SAB), Instituto Costarricense sobre Drogas

## Legitimación de capitales

Glosario	
SUJETOS OBLIGADOS	Son todas aquellas personas (físicas o jurídicas) que la ley les señala la responsabilidad de generar un Reporte de Operación Sospechosa.
ROS	Reporte de Operación Sospechosa cuando el sujeto obligado sospecha que los fondos proceden de una actividad criminal delictiva o que están relacionados al financiamiento al terrorismo.
COMISIÓN ROS	Grupo que actúa en forma colegiada conformado analistas de la Unidad de Inteligencia Financiera del Instituto Costarricense sobre Drogas para el análisis de ROS.
ROS RECIBIDOS	Reportes de Operación Sospechosa recibidos de las entidades financieras sujetas a las obligaciones de la Ley N° 8204 y especificadas en los artículos 14, 15 y 15 bis durante un periodo determinado.
ROS ABIERTOS A LA FECHA	Reportes de Operación Sospechosa que se encuentran en trámite de análisis
CASOS EN MONITOREO POR COMISION ROS	Reportes de Operación Sospechosa que se pasan a inclusión en la base de datos pero no procede la generación de un informe completo a las autoridades judiciales.
INSTANCIAS JUDICIALES	Autoridades competentes que reciben los informes de la UIF, tales como el Ministerio Público y Organismo de Investigación Judicial,
ROS CERRADOS EXTERNOS REMITIDOS A INSTANCIAS JUDICIALES	Informes emitidos por la UIF producto de los Reportes de Operación Sospechosa que son enviados a instancias judiciales.

### Costa Rica

#### Reportes de Operación Sospechosa (ROS) según estado del reporte y por tipo de moneda Febrero 2021

Estado del Reporte	Cantida de ROS	Colones	\$	€
Recibidos	45	2 118 388 336,7	7 968 288,13	0,00
Abiertos a la fecha	18	1 419 087 270,6	6 721 648,88	0,00
Casos en Monitoreo por Comisión ROS	25	627 374 350,6	1 141 421,25	0,00
Cerrados Externos remitidos a instancias judiciales <sup>1</sup>	17	540 762 480,0	18 024 402,38	0,00

Fuente: Unidad de Inteligencia Financiera (UIF), Instituto Costarricense sobre Drogas

1: MONTO TOTAL DE LOS REPORTES REMITIDOS A INSTANCIAS JUDICIALES (incluye los informes de ROS tramitados del mes, más los que se tramitan de otros períodos anteriores)

**Costa Rica**  
**Reportes de operación Sospechosa según sujeto obligado por cantidad de eventos y tipo de moneda**  
**Datos comparativos 2020 vs. 2021**

Tipo de bien	Eventos		Colones		Dólares		Euros	
	Ene-Feb 2020	Ene-Feb 2021	Ene-Feb 2020	Ene-Feb 2021	Ene-Feb 2020	Ene-Feb 2021	Ene-Feb 2020	Ene-Feb 2021
Agencias de Seguros	0	1	0,0	0,0	0,0	0,0	0,0	0,0
Bancos	29	75	478 191 561,8	1 897 945 897,3	31 768 329,5	34 214 216,7	0,0	0,0
Cooperativas	1	4	0,0	297 433 000,0	0,0	0,0	0,0	0,0
Superintendencias	0	1	0,0	0,0	0,0	0,0	0,0	0,0
Mutuales	0	3	0,0	126 722 353,3	0,0	0,0	0,0	0,0
Operadoras de Pensiones	0	0	0,0	0,0	0,0	0,0	0,0	0,0
Remesadoras	4	1	0,0	0,0	62 577,4	230 980,6	0,0	0,0
Valores Puesto de Bolsa	0	1	0,0	0,0	0,0	0,0	0,0	0,0
Agencias de vehículos	0	2	0,0	23 009 440,4	0,0	0,0	0,0	0,0
Trust /Fideicomisos	0	0	0,0	0,0	0,0	0,0	0,0	0,0
Casas de cambio	1	2	0,0	0,0	0,0	0,0	0,0	0,0
Financieras	1	0	3 700 000,0	0,0	0,0	0,0	0,0	0,0
Mercado Valores	0	0	0,0	0,0	0,0	0,0	0,0	0,0
Administrador de Fondos de terceros	0	0	0,0	0,0	0,0	0,0	0,0	0,0
<b>Total</b>	<b>36</b>	<b>90</b>	<b>481 891 562</b>	<b>2 345 110 691</b>	<b>31 830 907</b>	<b>34 445 197</b>	<b>0</b>	<b>0</b>

Fuente: Unidad de Inteligencia Financiera (UIF), Instituto Costarricense sobre Drogas

**Costa Rica**  
**Reportes de Operación Sospechosa según provincia o zona geográfica de interés**  
**Febrero 2021**

Provincia	Cantón	Cantidad
San José	Curridabat	1
	San José	8
	Desamparados	2
	Escazú	1
	Goicoechea	1
	Vázquez de Coronado	2
	Santa Ana	1
	Tibás	1
Alajuela	San Carlos	1
	Alajuela	3
	Atenas	1
Guanacaste	Liberia	1
	Carrillo	8
Limón	Talamanca	1
	Limón	8
Cartago	Cartago	1
	La Unión	4
	El Guarco	1
Puntarenas	Garabito	1
	Puntarenas	1
	Buenos Aires	1
Heredia	Heredia	3
Otra	Otro	1
<b>Total</b>		<b>53</b>

Fuente: Unidad de Inteligencia Financiera (UIF), Instituto Costarricense sobre Drogas

## Análisis de sustancias incautadas

### Costa Rica Nuevas sustancias psicoactivas incautadas Febrero 2021

Sustancia	Otros nombres	Cantidad	Peso (g)	Presentación
Ketamina	Ketamina	1	4,85	Sólido Pulverizado
Ketamina	Ketamina	100	11860	Líquido
Ketamina	Ketamina	2	0,28	Sólido Pulverizado
Ketamina	Ketamina	1	0,06	Sólido Pulverizado

Fuente: Departamento de Ciencias Forenses, Sección de Química Analítica, Organismo de Investigación Judicial (OIJ)

## Anexo

### Indicadores por distrito y cantón relacionados con drogas

Cantón Distrito	Cocaína eventos	Cocaína kg	Crack eventos	Crack piedras	Marihuana eventos	Marihuana kg
<b>ALAJUELA</b>	<b>43</b>	<b>0,153</b>	<b>90</b>	<b>725</b>	<b>292</b>	<b>0,6257</b>
ALAJUELA	13	0,0015	34	250	72	0,4045
SAN JOSÉ	8	0,0045	21	222	35	0,0266
CARRIZAL	0	0	1	4	2	0,0015
SAN ANTONIO	6	0,003	7	19	23	0,0480
GUÁCIMA	4	0,001	12	50	36	0,0270
SAN ISIDRO	1	0,00025	0	0	4	0,0060
SABANILLA	0	0	1	1	8	0,0060
SAN RAFAEL	5	0,00175	4	78	16	0,0169
RÍO SEGUNDO	3	0,1355	1	1	48	0,0516
DESAMPARADOS	0	0	1	1	20	0,0176
TURRÚCARES	0	0	1	4	11	0,0075
TAMBOR	3	0,0055	7	95	15	0,0116
GARITA	0	0	0	0	2	0,0010
SARAPIQUÍ	0	0	0	0	0	0,0000
<b>SAN RAMON</b>	<b>10</b>	<b>0,00225</b>	<b>40</b>	<b>73</b>	<b>97</b>	<b>0,1660</b>
SAN RAMÓN	3	0,00075	28	51	56	0,1064
SANTIAGO	0	0	0	0	5	0,0030
SAN JUAN	1	0,00025	5	10	4	0,0125
PIEADAS NORTE	4	0,0005	4	2	4	0,0025
PIEADAS SUR	0	0	0	0	3	0,0025
SAN RAFAEL	0	0	0	0	4	0,0030
SAN ISIDRO	1	0,00025	1	1	2	0,0010
ÁNGELES	0	0	0	0	1	0,0005
ALFARO	0	0	0	0	2	0,0065
VOLIO	0	0	0	0	1	0,0005
CONCEPCIÓN	0	0	0	0	0	0,0000
ZAPOTAL	0	0	0	0	0	0,0000
PEÑAS BLANCAS	1	0,0005	2	9	15	0,0276

Cantón Distrito	Cocaína eventos	Cocaína kg	Crack eventos	Crack piedras	Marihuana eventos	Marihuana kg
<b>GRECIA</b>	<b>7</b>	<b>0,00725</b>	<b>8</b>	<b>60</b>	<b>36</b>	<b>0,1038</b>
GRECIA	5	0,00675	3	35	12	0,0121
SAN ISIDRO	0	0	0	0	5	0,0622
SAN JOSÉ	0	0	0	0	3	0,0025
SAN ROQUE	0	0	1	7	3	0,0045
TACARES	2	0,0005	4	18	6	0,0045
PUENTE DE PIEDRA	0	0	0	0	2	0,0020
BOLIVAR	0	0	0	0	5	0,0160
<b>RÍO CUARTO</b>	<b>4</b>	<b>0,00275</b>	<b>9</b>	<b>66</b>	<b>17</b>	<b>0,0235</b>
RIO CUARTO	<b>0</b>	<b>0</b>	<b>0</b>	<b>0</b>	<b>7</b>	<b>0,0115</b>
SANTA RITA	3	0,00075	7	53	5	0,004
SANTA ISABEL	1	0,002	2	13	5	0,008
<b>SAN MATEO</b>	<b>3</b>	<b>0,00075</b>	<b>0</b>	<b>0</b>	<b>36</b>	<b>0,0479</b>
SAN MATEO	2	0,0005	0	0	29	0,0352
DESMONTE	1	0,00025	0	0	4	0,0016
JESÚS MARÍA	0	0	0	0	1	0,0101
LABRADOR	0	0	0	0	2	0,0010
<b>ATENAS</b>	<b>1</b>	<b>0,00125</b>	<b>0</b>	<b>0</b>	<b>20</b>	<b>0,0197</b>
ATENAS	0	0	0	0	6	0,0060
JESÚS	0	0	0	0	2	0,0010
MERCEDES	0	0	0	0	0	0,0000
SAN ISIDRO	0	0	0	0	0	0,0000
CONCEPCIÓN	0	0	0	0	7	0,0076
SAN JOSÉ	<b>0</b>	<b>0</b>	<b>0</b>	<b>0</b>	<b>1</b>	<b>0,0020</b>
SANTA EULALIA	1	0,00125	0	0	1	0,0005
ESCOBAL	0	0	0	0	3	0,0026
<b>NARANJO</b>	<b>5</b>	<b>0,0025</b>	<b>20</b>	<b>210</b>	<b>40</b>	<b>0,0911</b>
NARANJO	1	0,0003	13	128	25	0,0388
SAN MIGUEL	0	0	0	0	3	0,0050
SAN JOSÉ	0	0	0	0	0	0,0000
CIRRÍ SUR	0	0	0	0	3	0,0085
SAN JERÓNIMO	3	0,0015	1	1	1	0,0010
SAN JUAN	0	0	3	6	0	0,0000
EL ROSARIO	1	0,00075	3	75	7	0,0373
PALMITOS	0	0	0	0	1	0,0005

Cantón Distrito	Cocaína eventos	Cocaína kg	Crack eventos	Crack piedras	Marihuana eventos	Marihuana kg
<b>PALMARES</b>	<b>2</b>	<b>0,00075</b>	<b>4</b>	<b>26</b>	<b>40</b>	<b>0,0437</b>
PALMARES	0	0	1	2	9	0,0050
ZARAGOZA	2	0,00075	0	0	12	0,0182
BUENOS AIRES	0	0	1	10	4	0,0045
SANTIAGO	0	0	0	0	3	0,0045
CANDELARIA	0	0	0	0	1	0,0010
ESQUIPULAS	0	0	2	14	6	0,0050
LA GRANJA	0	0	0	0	5	0,0055
<b>POAS</b>	<b>5</b>	<b>0,00525</b>	<b>21</b>	<b>305</b>	<b>77</b>	<b>0,1136</b>
SAN PEDRO	3	0,002	5	60	34	0,0681
SAN JUAN	0	0	0	0	2	0,0060
SAN RAFAEL	0	0	1	1	4	0,0036
CARRILLOS	2	0,00325	12	142	31	0,0300
SABANA REDONDA	0	0	3	102	6	0,0060
<b>OROTINA</b>	<b>6</b>	<b>0,0095</b>	<b>4</b>	<b>79</b>	<b>24</b>	<b>0,0673</b>
OROTINA	5	0,0015	2	39	13	0,0303
EL MASTATE	0	0	0	0	0	0,0000
HACIENDA VIEJA	0	0	0	0	2	0,0025
COYOLAR	1	0,008	2	40	9	0,0345
LA CEIBA	0	0	0	0	0	0,0000
<b>SAN CARLOS</b>	<b>18</b>	<b>0,06497</b>	<b>38</b>	<b>214</b>	<b>183</b>	<b>5,3048</b>
QUESADA	1	0,01	8	88	45	0,0826
FLORENCIA	1	0,00025	1	3	8	0,0205
BUENAVISTA	0	0	0	0	0	0,0000
AGUAS ZARCAS	4	0,002	6	29	22	0,0300
VENECIA	0	0	0	0	0	0,0000
PITAL	7	0,01075	0	0	22	0,0859
LA FORTUNA	3	0,04022	17	50	69	5,0588
LA TIGRA	0	0	2	2	7	0,0170
LA PALMERA	1	0,0015	2	5	2	0,0015
VENADO	0	0	0	0	0	0,0000
CUTRIS	1	0,00025	0	0	4	0,0025
MONTERREY	0	0	0	0	1	0,0010
POCOSOL	0	0	2	37	3	0,0050



Cantón Distrito	Cocaína eventos	Cocaína kg	Crack eventos	Crack piedras	Marihuana eventos	Marihuana kg
<b>ZARCERO</b>	<b>0</b>	<b>0</b>	<b>0</b>	<b>0</b>	<b>1</b>	<b>0,0040</b>
ZARCERO	0	0	0	0	0	0,0000
LAGUNA	0	0	0	0	0	0,0000
TAPESCO	0	0	0	0	0	0,0000
GUADALUPE	0	0	0	0	1	0,0040
PALMIRA	0	0	0	0	0	0,0000
ZAPOTE	0	0	0	0	0	0,0000
BRISAS	0	0	0	0	0	0,0000
<b>VALVERDE VEGA</b>	<b>0</b>	<b>0</b>	<b>6</b>	<b>174</b>	<b>15</b>	<b>0,0200</b>
SARCHÍ NORTE	0	0	6	174	9	0,0130
SARCHÍ SUR	0	0	0	0	3	0,0045
TORA AMARILLO	0	0	0	0	0	0,0000
SAN PEDRO	0	0	0	0	3	0,0025
RODRÍGUEZ	0	0	0	0	0	0,0000
<b>UPALA</b>	<b>3</b>	<b>0,0025</b>	<b>4</b>	<b>46</b>	<b>18</b>	<b>0,0156</b>
UPALA	1	0,0015	2	3	8	0,0070
AGUAS CLARAS	0	0	1	9	1	0,0015
SAN JOSÉ	1	0,00075	0	0	3	0,0030
BIJAGUA	0	0	1	34	1	0,0005
DELICIAS	0	0	0	0	1	0,0015
DOS RÍOS	1	0,00025	0	0	3	0,0011
YOLILLAL	0	0	0	0	0	0,0000
CANALETE	0	0	0	0	1	0,0010
<b>LOS CHILES</b>	<b>0</b>	<b>0</b>	<b>5</b>	<b>53</b>	<b>5</b>	<b>0,0025</b>
LOS CHILES	0	0	5	53	4	0,0020
CAÑO NEGRO	0	0	0	0	0	0,0000
EL AMPARO	0	0	0	0	1	0,0005
SAN JORGE	0	0	0	0	0	0,0000
<b>GUATUSO</b>	<b>1</b>	<b>0,00025</b>	<b>1</b>	<b>35</b>	<b>5</b>	<b>0,0704</b>
SAN RAFAEL	1	0,00025	1	35	3	0,0611
BUENAVISTA	0	0	0	0	1	0,0078
COTE	0	0	0	0	0	0,0000
KATIRA	0	0	0	0	1	0,0015

Cantón Distrito	Cocaína eventos	Cocaína kg	Crack eventos	Crack piedras	Marihuana eventos	Marihuana kg
<b>CARTAGO</b>	<b>62</b>	<b>0,0137</b>	<b>90</b>	<b>391</b>	<b>237</b>	<b>0,7303</b>
ORIENTAL	32	0,0062	32	44	56	0,1773
OCCIDENTAL	16	0,00225	19	31	40	0,1698
CARMEN	6	0,00025	8	23	9	0,0075
SAN NICOLÁS	1	0,0015	8	234	22	0,1898
AGUACALIENTE	5	0,00175	17	33	78	0,0898
GUADALUPE	0	0	4	10	12	0,0115
CORRALILLO	1	0,0015	0	0	1	0,0475
TIERRA BLANCA	0	0	0	0	8	0,0091
DULCE NOMBRE	1	0,00025	1	3	6	0,0241
LLANO GRANDE	0	0	0	0	3	0,0015
QUEBRADILLA	0	0	1	12	2	0,0025
<b>PARAISO</b>	<b>6</b>	<b>0,0045</b>	<b>19</b>	<b>203</b>	<b>75</b>	<b>0,1858</b>
PARAÍSO	1	0,00025	2	16	17	0,0516
SANTIAGO	0	0	1	2	4	0,0060
OROSI	0	0	1	1	11	0,0262
CACHÍ	0	0	2	105	8	0,0070
LLANOS DE SANTA LUCÍA	5	0,00425	13	79	35	0,0950
<b>LA UNION</b>	<b>11</b>	<b>0,004</b>	<b>36</b>	<b>309</b>	<b>136</b>	<b>0,2810</b>
TRES RÍOS	0	0	4	69	7	0,0140
SAN DIEGO	5	0,00225	12	99	53	0,1226
SAN JUAN	0	0	1	6	6	0,0295
SAN RAFAEL	1	0,00025	1	1	10	0,0206
CONCEPCIÓN	1	0,0005	14	69	25	0,0388
DULCE NOMBRE	0	0	2	15	3	0,0070
SAN RAMÓN	0	0	0	0	2	0,0025
RÍO AZUL	4	0,001	2	50	30	0,0461
<b>JIMENEZ</b>	<b>0</b>	<b>0</b>	<b>3</b>	<b>15</b>	<b>7</b>	<b>0,0036</b>
JUAN VIÑAS	0	0	3	15	6	0,0035
TUCURRIQUE	0	0	0	0	0	0,0000
PEJIBAYE	0	0	0	0	1	0,0001

Cantón Distrito	Cocaína eventos	Cocaína kg	Crack eventos	Crack piedras	Marihuana eventos	Marihuana kg
<b>TURRIALBA</b>	<b>2</b>	<b>0,00125</b>	<b>12</b>	<b>1 160</b>	<b>49</b>	<b>1,2111</b>
TURRIALBA	0	0	6	24	22	1,0586
LA SUIZA	0	0	3	1 101	9	0,0920
PERALTA	0	0	0	0	0	0,0000
SANTA CRUZ	0	0	0	0	1	0,0025
SANTA TERESITA	0	0	0	0	0	0,0000
PAVONES	0	0	2	5	2	0,0030
TUIS	0	0	0	0	2	0,0175
TAYUTIC	1	0,0005	0	0	4	0,0120
SANTA ROSA	0	0	0	0	1	0,0005
TRES EQUIS	0	0	0	0	2	0,0095
LA ISABEL	1	0,00075	1	30	6	0,0155
CHIRRIPO	0	0	0	0	0	0,0000
<b>ALVARADO</b>	<b>1</b>	<b>0,00025</b>	<b>2</b>	<b>3</b>	<b>14</b>	<b>0,0155</b>
PACAYAS	1	0,00025	0	0	2	0,0070
CERVANTES	0	0	2	3	10	0,0075
CAPELLADES	0	0	0	0	2	0,0010
<b>OREAMUNO</b>	<b>1</b>	<b>0,00025</b>	<b>1</b>	<b>10</b>	<b>23</b>	<b>0,0389</b>
SAN RAFAEL	1	0,00025	0	0	19	0,0279
COT	0	0	1	10	4	0,0110
POTRERO CERRADO	0	0	0	0	0	0,0000
CIPRESES	0	0	0	0	0	0,0000
SANTA ROSA	0	0	0	0	0	0,0000
<b>EL GUARCO</b>	<b>3</b>	<b>0,016</b>	<b>11</b>	<b>53</b>	<b>48</b>	<b>0,1323</b>
EL TEJAR	2	0,01575	6	36	40	0,1069
SAN ISIDRO	1	0,00025	3	9	5	0,0209
TOBOSI	0	0	2	8	3	0,0045
PATIO DE AGUA	0	0	0	0	0	0,0000
<b>LIBERIA</b>	<b>8</b>	<b>0,01775</b>	<b>12</b>	<b>203</b>	<b>57</b>	<b>0,3077</b>
LIBERIA	7	0,0175	12	203	50	0,2966
CAÑAS DULCES	1	0,00025	0	0	4	0,0080
MAYORGA	0	0	0	0	0	0,0000
NACASCOLO	0	0	0	0	1	0,0010
CURUBANDÉ	0	0	0	0	2	0,0021

Cantón Distrito	Cocaína eventos	Cocaína kg	Crack eventos	Crack piedras	Marihuana eventos	Marihuana kg
<b>NICOYA</b>	<b>8</b>	<b>0,0045</b>	<b>3</b>	<b>10</b>	<b>44</b>	<b>1,0557</b>
NICOYA	5	0,00375	2	4	15	1,0106
MANSIÓN	0	0	1	6	2	0,0030
SAN ANTONIO	0	0	0	0	8	0,0050
QUEBRADA HONDA	0	0	0	0	4	0,0035
SÁMARA	0	0	0	0	7	0,0205
NOSARA	3	0,00075	0	0	8	0,0131
BELÉN DE NOSARITA	0	0	0	0	0	0,0000
<b>SANTA CRUZ</b>	<b>23</b>	<b>0,0296</b>	<b>6</b>	<b>118</b>	<b>74</b>	<b>0,1188</b>
SANTA CRUZ	1	0,00025	1	2	5	0,0070
BOLSÓN	0	0	0	0	0	0,0000
VEINTISIETE DE ABRIL	1	0,002	0	0	3	0,0015
TEMPATE	1	0,00025	1	9	15	0,0090
CARTAGENA	0	0	0	0	0	0,0000
CUAJINIQUIL	0	0	0	0	0	0,0000
DIRIÁ	0	0	1	14	4	0,0060
CABO VELAS	5	0,00175	3	93	21	0,0126
TAMARINDO	15	0,02535	0	0	26	0,0827
<b>BAGACES</b>	<b>0</b>	<b>0</b>	<b>2</b>	<b>9</b>	<b>5</b>	<b>0,0060</b>
BAGACES	0	0	2	9	3	0,0045
LA FORTUNA	0	0	0	0	1	0,0010
MOGOTE	0	0	0	0	1	0,0005
RÍO NARANJO	0	0	0	0	0	0,0000
<b>CARRILLO</b>	<b>4</b>	<b>0,0015</b>	<b>32</b>	<b>168</b>	<b>33</b>	<b>0,0276</b>
FILADELFIA	1	0,00075	2	24	3	0,0045
PALMIRA	0	0	5	25	1	0,0005
SARDINAL	2	0,0005	12	76	24	0,0201
BELÉN	1	0,00025	13	43	5	0,0025
<b>CAÑAS</b>	<b>0</b>	<b>0</b>	<b>2</b>	<b>30</b>	<b>17</b>	<b>1,2746</b>
CAÑAS	0	0	2	30	17	1,2746
PALMIRA	0	0	0	0	0	0,0000
SAN MIGUEL	0	0	0	0	0	0,0000
BEBEDERO	0	0	0	0	0	0,0000
POROZAL	0	0	0	0	0	0,0000

Cantón Distrito	Cocaína eventos	Cocaína kg	Crack eventos	Crack piedras	Marihuana eventos	Marihuana kg
<b>ABANGARES</b>	<b>5</b>	<b>0,0015</b>	<b>3</b>	<b>13</b>	<b>86</b>	<b>0,3088</b>
LAS JUNTAS	2	0,0005	1	9	22	0,0309
SIERRA	0	0	0	0	0	0,0000
SAN JUAN	3	0,001	1	2	61	0,2740
COLORADO	0	0	1	2	3	0,0040
<b>TILARAN</b>	<b>2</b>	<b>0,0005</b>	<b>1</b>	<b>16</b>	<b>26</b>	<b>0,0896</b>
TILARÁN	1	0,00025	1	16	15	0,0651
QUEBRADA GRANDE	0	0	0	0	0	0,0000
TRONADORA	0	0	0	0	0	0,0000
SANTA ROSA	0	0	0	0	0	0,0000
LÍBANO	0	0	0	0	0	0,0000
TIERRAS MORENAS	0	0	0	0	2	0,0015
ARENAL	1	0,00025	0	0	9	0,0230
<b>NANDAYURE</b>	<b>1</b>	<b>0,00025</b>	<b>0</b>	<b>0</b>	<b>35</b>	<b>0,3937</b>
CARMONA	0	0	0	0	2	0,0039
SANTA RITA	0	0	0	0	5	0,0746
ZAPOTAL	1	0,00025	0	0	1	0,0030
SAN PABLO	0	0	0	0	7	0,0389
PORVENIR	0	0	0	0	0	0,0000
BEJUCO	0	0	0	0	20	0,2733
<b>LA CRUZ</b>	<b>4</b>	<b>8,76675</b>	<b>2</b>	<b>4</b>	<b>18</b>	<b>0,0112</b>
LA CRUZ	3	8,76625	2	4	15	0,0097
SANTA CECILIA	1	0,0005	0	0	0	0,0000
LA GARITA	0	0	0	0	0	0,0000
SANTA ELENA	0	0	0	0	3	0,0015
<b>HOJANCHA</b>	<b>0</b>	<b>0</b>	<b>0</b>	<b>0</b>	<b>18</b>	<b>0,0077</b>
HOJANCHA	0	0	0	0	8	0,0036
MONTE ROMO	0	0	0	0	1	0,0005
PUERTO CARRILLO	0	0	0	0	9	0,0036
HUACAS	0	0	0	0	0	0,0000
<b>HEREDIA</b>	<b>9</b>	<b>0,00925</b>	<b>20</b>	<b>181</b>	<b>64</b>	<b>0,2847</b>
HEREDIA	1	0,00025	6	94	9	0,1391
MERCEDES	0	0	2	20	7	0,0221
SAN FRANCISCO	8	0,009	9	43	40	0,0811
ULLOA	0	0	3	24	8	0,0425
VARABLANCA	0	0	0	0	0	0,0000

Cantón Distrito	Cocaína eventos	Cocaína kg	Crack eventos	Crack piedras	Marihuana eventos	Marihuana kg
<b>BARVA</b>	<b>3</b>	<b>3,00075</b>	<b>1</b>	<b>8</b>	<b>9</b>	<b>0,0410</b>
BARVA	1	0,00025	0	0	4	0,0365
SAN PEDRO	1	3	0	0	4	0,0040
SAN PABLO	0	0	0	0	0	0,0000
SAN ROQUE	0	0	0	0	0	0,0000
SANTA LUCÍA	1	0,0005	1	8	1	0,0005
SAN JOSÉ DE LA MONTAÑA	0	0	0	0	0	0,0000
<b>SANTO DOMINGO</b>	<b>1</b>	<b>0,00025</b>	<b>5</b>	<b>115</b>	<b>20</b>	<b>0,0321</b>
SANTO DOMINGO	0	0	0	0	4	0,0166
SAN VICENTE	0	0	0	0	4	0,0060
SAN MIGUEL	0	0	1	7	5	0,0036
PARACITO	0	0	0	0	0	0,0000
SANTO TOMÁS	0	0	0	0	3	0,0025
SANTA ROSA	1	0,00025	3	47	2	0,0010
TURES	0	0	1	61	1	0,0015
PARÁ	0	0	0	0	1	0,0010
<b>SANTA BARBARA</b>	<b>1</b>	<b>0,001</b>	<b>6</b>	<b>315</b>	<b>18</b>	<b>0,6769</b>
SANTA BÁRBARA	0	0	4	209	9	0,6471
SAN PEDRO	0	0	1	17	3	0,0040
SAN JUAN	0	0	1	89	1	0,0005
JESÚS	1	0,001	0	0	3	0,0228
SANTO DOMINGO	0	0	0	0	2	0,0025
PURABÁ	0	0	0	0	0	0,0000
<b>SAN RAFAEL</b>	<b>35</b>	<b>0,0043</b>	<b>37</b>	<b>46</b>	<b>77</b>	<b>0,1214</b>
SAN RAFAEL	20	0,0013	21	18	26	0,0413
SAN JOSECITO	15	0,003	15	22	17	0,0249
SANTIAGO	0	0	0	0	6	0,0078
ÁNGELES	0	0	1	6	26	0,0459
CONCEPCIÓN	0	0	0	0	2	0,0015
<b>SAN ISIDRO</b>	<b>4</b>	<b>0,00575</b>	<b>6</b>	<b>35</b>	<b>32</b>	<b>0,1151</b>
SAN ISIDRO	3	0,0045	6	35	16	0,0237
SAN JOSÉ	1	0,00125	0	0	10	0,0773
CONCEPCIÓN	0	0	0	0	6	0,0141
SAN FRANCISCO	0	0	0	0	0	0,0000
<b>BELEN</b>	<b>0</b>	<b>0</b>	<b>1</b>	<b>3</b>	<b>18</b>	<b>0,0556</b>
SAN ANTONIO	0	0	1	3	7	0,0128
LA RIBERA	0	0	0	0	6	0,0089
LA ASUNCIÓN	0	0	0	0	5	0,0339

Cantón Distrito	Cocaína eventos	Cocaína kg	Crack eventos	Crack piedras	Marihuana eventos	Marihuana kg
<b>FLORES</b>	<b>0</b>	<b>0</b>	<b>2</b>	<b>11</b>	<b>10</b>	<b>0,0106</b>
SAN JOAQUÍN	0	0	1	1	9	0,0056
BARRANTES	0	0	0	0	1	0,0050
LLORENTE	0	0	1	10	0	0,0000
<b>SAN PABLO</b>	<b>1</b>	<b>0,0005</b>	<b>4</b>	<b>97</b>	<b>6</b>	<b>0,0070</b>
SAN PABLO	0	0	4	97	5	0,0065
RINCÓN DE SABANILLA	1	0,0005	0	0	1	0,0005
<b>SARAPIQUI</b>	<b>9</b>	<b>0,05725</b>	<b>16</b>	<b>750</b>	<b>53</b>	<b>0,6876</b>
PUERTO VIEJO	5	0,054	8	602	28	0,6205
LA VIRGEN	0	0	3	12	7	0,0126
LAS HORQUETAS	3	0,00075	5	136	18	0,0545
LLANURAS DEL GASPAR	0	0	0	0	0	0,0000
CUREÑA	1	0,0025	0	0	0	0,0000
<b>LIMON</b>	<b>14</b>	<b>0,01125</b>	<b>24</b>	<b>842</b>	<b>271</b>	<b>1,8197</b>
LIMÓN	11	0,00775	20	728	203	1,6381
VALLE DE LA ESTRELLA	2	0,00325	3	72	40	0,1176
RÍO BLANCO	0	0	1	42	9	0,0360
MATAMA	1	0,00025	0	0	19	0,0280
<b>POCOCI</b>	<b>8</b>	<b>4,0885</b>	<b>29</b>	<b>205</b>	<b>81</b>	<b>0,1402</b>
GUÁPILES	1	0,00125	7	79	30	0,0537
JIMÉNEZ	0	0	6	41	7	0,0065
RITA	0	0	1	13	12	0,0140
ROXANA	1	3,085	4	15	10	0,0261
CARIARI	1	0,001	9	55	13	0,0325
COLORADO	5	1,00125	2	2	9	0,0075
LA COLONIA	0	0	0	0	0	0,0000
<b>SIQUIRRES</b>	<b>3</b>	<b>0,00075</b>	<b>11</b>	<b>247</b>	<b>45</b>	<b>0,2015</b>
SIQUIRRES	2	0,0005	10	219	30	0,1723
PACUARITO	0	0	1	28	6	0,0132
FLORIDA	1	0,00025	0	0	0	0,0000
GERMANIA	0	0	0	0	4	0,0085
EL CAIRO	0	0	0	0	5	0,0075
LA ALEGRÍA	0	0	0	0	0	0,0000
<b>TALAMANCA</b>	<b>9</b>	<b>0,00425</b>	<b>3</b>	<b>18</b>	<b>108</b>	<b>0,1508</b>
BRATSI	1	0,00025	0	0	6	0,0221
SIXAOLA	0	0	1	1	5	0,0025
CAHUITA	8	0,004	1	16	90	0,1030
TELIRE	0	0	1	1	7	0,0232

Cantón Distrito	Cocaína eventos	Cocaína kg	Crack eventos	Crack piedras	Marihuana eventos	Marihuana kg
<b>MATINA</b>	<b>10</b>	<b>0,01025</b>	<b>10</b>	<b>154</b>	<b>35</b>	<b>0,0665</b>
MATINA	1	0,0005	1	3	7	0,0125
BATÁN	8	0,0095	9	151	24	0,0465
CARRANDI	1	0,00025	0	0	4	0,0075
<b>GUACIMO</b>	<b>6</b>	<b>0,0245</b>	<b>16</b>	<b>446</b>	<b>56</b>	<b>0,2279</b>
GUÁCIMO	3	0,02125	6	252	23	0,1646
MERCEDES	0	0	0	0	1	0,0005
POCORA	1	0,00275	4	62	16	0,0185
RÍO JIMÉNES	2	0,0005	6	132	12	0,0323
DUACARÍ	0	0	0	0	4	0,0120
<b>PUNTARENAS</b>	<b>26</b>	<b>0,0186</b>	<b>68</b>	<b>938</b>	<b>201</b>	<b>0,9502</b>
PUNTARENAS	6	0,003	29	361	70	0,1288
PITAHAYA	0	0	2	44	5	0,0110
CHOMES	1	0,00025	2	6	11	0,0525
LEPANTO	1	0,00025	0	0	2	0,0010
PAQUERA	1	0,0005	1	5	0	0,0000
MANZANILLO	0	0	2	16	11	0,0380
GUACIMAL	0	0	0	0	0	0,0000
BARRANCA	2	0,00075	14	191	22	0,0855
MONTE VERDE	0	0	0	0	7	0,0060
ISLA DEL COCO	0	0	0	0	0	0,0000
CÓBANO	7	0,005	1	10	24	0,1002
CHACARITA	6	0,0065	14	260	29	0,4412
CHIRA	0	0	0	0	0	0,0000
ACAPULCO	1	0,0016	0	0	4	0,0460
EL ROBLE	1	0,00075	3	44	15	0,0395
ARANCIBIA	0	0	0	0	1	0,0005
<b>ESPARZA</b>	<b>3</b>	<b>0,00075</b>	<b>1</b>	<b>9</b>	<b>17</b>	<b>0,0295</b>
ESPÍRITU SANTO	3	0,00075	1	9	13	0,0265
SAN JUAN GRANDE	0	0	0	0	0	0,0000
MACACONA	0	0	0	0	4	0,0030
SAN RAFAEL	0	0	0	0	0	0,0000
SAN JERÓNIMO	0	0	0	0	0	0,0000
CALDERA	0	0	0	0	0	0,0000



Cantón Distrito	Cocaína eventos	Cocaína kg	Crack eventos	Crack piedras	Marihuana eventos	Marihuana kg
<b>BUENOS AIRES</b>	<b>1</b>	<b>0,0005</b>	<b>4</b>	<b>7</b>	<b>6</b>	<b>0,0095</b>
BUENOS AIRES	0	0	3	6	3	0,0070
VOLCÁN	0	0	1	1	1	0,0005
POTRERO GRANDE	1	0,0005	0	0	2	0,0020
BORUCA	0	0	0	0	0	0,0000
PILAS	0	0	0	0	0	0,0000
COLINAS	0	0	0	0	0	0,0000
CHÁNGUENA	0	0	0	0	0	0,0000
BIOLLEY	0	0	0	0	0	0,0000
BRUNKA	0	0	0	0	0	0,0000
<b>MONTES DE ORO</b>	<b>2</b>	<b>0,0005</b>	<b>6</b>	<b>46</b>	<b>19</b>	<b>0,0155</b>
MIRAMAR	1	0,00025	6	46	16	0,0135
LA UNIÓN	0	0	0	0	0	0,0000
SAN ISIDRO	1	0,00025	0	0	3	0,0020
<b>OSA</b>	<b>0</b>	<b>0</b>	<b>0</b>	<b>0</b>	<b>42</b>	<b>0,0859</b>
PUERTO CORTÉS	0	0	0	0	5	0,0080
PALMAR	0	0	0	0	6	0,0035
SIERPE	0	0	0	0	0	0,0000
BAHÍA BALLENA	0	0	0	0	27	0,0713
PIEDRAS BLANCAS	0	0	0	0	3	0,0026
BAHÍA DRAKE	0	0	0	0	1	0,0005
<b>AGUIRRE</b>	<b>2</b>	<b>6,71975</b>	<b>1</b>	<b>2</b>	<b>14</b>	<b>0,0245</b>
QUEPOS	2	6,71975	1	2	14	0,0245
SAVEGRE	0	0	0	0	0	0,0000
NARANJITO	0	0	0	0	0	0,0000
<b>GOLFITO</b>	<b>3</b>	<b>0,00125</b>	<b>14</b>	<b>293</b>	<b>48</b>	<b>0,1444</b>
GOLFITO	0	0	6	12	7	0,0075
PUERTO JIMÉNEZ	1	0,00075	1	47	10	0,0166
GUAYCARÁ	2	0,0005	7	234	30	0,1193
PAVÓN	0	0	0	0	1	0,0010
<b>COTO BRUS</b>	<b>4</b>	<b>0,00125</b>	<b>7</b>	<b>36</b>	<b>36</b>	<b>0,0395</b>
SAN VITO	1	0,00025	5	15	11	0,0115
SABALITO	1	0,0005	2	21	20	0,0235
AGUABUENA	0	0	0	0	4	0,0035
LIMONCITO	1	0,00025	0	0	1	0,0010
PITTIER	1	0,00025	0	0	0	0,0000
GUTIERREZ BROWN	0	0	0	0	0	0,0000

Cantón Distrito	Cocaína eventos	Cocaína kg	Crack eventos	Crack piedras	Marihuana eventos	Marihuana kg
<b>PARRITA</b>	<b>0</b>	<b>0</b>	<b>3</b>	<b>22</b>	<b>43</b>	<b>0,0720</b>
PARRITA	0	0	3	22	43	0,0720
<b>CORREDORES</b>	<b>10</b>	<b>50,00875</b>	<b>13</b>	<b>297</b>	<b>75</b>	<b>0,5529</b>
CORREDOR	4	0,0025	5	106	30	0,1096
LA CUESTA	0	0	0	0	3	0,0200
CANOAS	4	50,00175	5	30	30	0,0513
LAUREL	2	0,0045	3	161	12	0,3720
<b>GARABITO</b>	<b>4</b>	<b>0,002</b>	<b>0</b>	<b>0</b>	<b>31</b>	<b>0,0914</b>
JACÓ	4	0,002	0	0	23	0,0784
TÁRCOLES	0	0	0	0	8	0,0130
<b>SAN JOSE</b>	<b>178</b>	<b>0,14415</b>	<b>306</b>	<b>3 920</b>	<b>1206</b>	<b>1,8525</b>
EL CARMEN	7	0,0085	14	36	206	0,1611
MERCED	18	0,011	77	521	183	0,3305
HOSPITAL	42	0,018	86	763	261	0,2073
CATEDRAL	26	0,01025	31	178	259	0,1529
ZAPOTE	0	0	2	33	10	0,0336
SAN FRANCISCO DE DOS RÍOS	3	0,002	4	53	13	0,0181
URUCA	12	0,01265	10	79	39	0,0856
MATA REDONDA	0	0	2	13	44	0,0662
PAVAS	16	0,02475	32	1 274	50	0,1434
HATILLO	38	0,043	39	760	97	0,3411
SAN SEBASTIÁN	16	0,014	9	209	44	0,3129
<b>ESCAZU</b>	<b>2</b>	<b>0,00075</b>	<b>6</b>	<b>66</b>	<b>35</b>	<b>0,0861</b>
ESCAZÚ	0	0	4	39	10	0,0366
SAN ANTONIO	0	0	0	0	6	0,0106
SAN RAFAEL	2	0,00075	2	27	19	0,0390
<b>DESAMPARADOS</b>	<b>16</b>	<b>0,00875</b>	<b>30</b>	<b>1 156</b>	<b>121</b>	<b>0,3743</b>
DESAMPARADOS	2	0,00075	4	81	31	0,0596
SAN MIGUEL	3	0,00325	8	100	10	0,0370
SAN JUAN DE DIOS	4	0,0025	3	145	15	0,0586
SAN RAFAEL ARRIBA	0	0	1	27	3	0,0045
SAN ANTONIO	1	0,00025	0	0	6	0,0061
FRAILES	0	0	1	4	1	0,0030
PATARRÁ	0	0	1	2	6	0,0171
SAN CRISTOBAL	0	0	0	0	0	0,0000
ROSARIO	0	0	0	0	0	0,0000
DAMAS	3	0,001	3	24	26	0,0532
SAN RAFAEL ABAJO	1	0,00025	6	28	11	0,0447
GRAVILIAS	1	0,0005	0	0	6	0,0280

Cantón Distrito	Cocaína eventos	Cocaína kg	Crack eventos	Crack piedras	Marihuana eventos	Marihuana kg
LOS GUIDO	1	0,00025	3	745	6	0,0626
<b>PURISCAL</b>	<b>0</b>	<b>0</b>	<b>9</b>	<b>67</b>	<b>18</b>	<b>0,0111</b>
SANTIAGO	0	0	7	57	9	0,0061
MERCEDES SUR	0	0	0	0	5	0,0025
BARBACOAS	0	0	0	0	2	0,0015
GRIFO ALTO	0	0	0	0	0	0,0000
SAN RAFAEL	0	0	0	0	0	0,0000
CANDELARITA	0	0	0	0	1	0,0005
DESAMPARADITOS	0	0	0	0	0	0,0000
SAN ANTONIO	0	0	1	6	0	0,0000
CHIRES	0	0	1	4	1	0,0005
<b>TARRAZU</b>	<b>1</b>	<b>0,00025</b>	<b>2</b>	<b>10</b>	<b>7</b>	<b>0,0056</b>
SAN MARCOS	1	0,00025	2	10	6	0,0038
SAN LORENZO	0	0	0	0	0	0,0000
SAN CARLOS	0	0	0	0	1	0,0018
<b>ASERRI</b>	<b>8</b>	<b>0,01225</b>	<b>6</b>	<b>105</b>	<b>58</b>	<b>0,0677</b>
ASERRÍ	5	0,0075	6	105	39	0,0566
TARBACA	1	0,00025	0	0	3	0,0015
VUELTA DE JORCO	0	0	0	0	1	0,0010
SAN GABRIEL	0	0	0	0	3	0,0015
LEGUA	0	0	0	0	0	0,0000
MONTERREY	0	0	0	0	0	0,0000
SALITRILLOS	2	0,0045	0	0	12	0,0072
<b>MORA</b>	<b>0</b>	<b>0</b>	<b>3</b>	<b>247</b>	<b>67</b>	<b>1,9767</b>
COLÓN	0	0	1	3	41	1,9151
GUAYABO	0	0	2	244	10	0,0076
TABARCIA	0	0	0	0	12	0,0481
PIEDRAS NEGRAS	0	0	0	0	0	0,0000
PICAGRES	0	0	0	0	4	0,0060
JARIS	0	0	0	0	0	0,0000
QUITIRRISI	0	0	0	0	0	0,0000
<b>GOICOECHEA</b>	<b>15</b>	<b>0,00975</b>	<b>24</b>	<b>302</b>	<b>74</b>	<b>0,1740</b>
GUADALUPE	4	0,003	4	61	15	0,0406
SAN FRANCISCO	0	0	0	0	1	0,0035
CALLE BLANCOS	1	0,00025	1	13	2	0,0011
MATA DE PLÁTANO	0	0	0	0	6	0,0046
IPÍS	0	0	5	70	14	0,0246
RANCHO REDONDO	0	0	0	0	0	0,0000
PURRAL	10	0,0065	14	158	36	0,0997

Cantón Distrito	Cocaína eventos	Cocaína kg	Crack eventos	Crack piedras	Marihuana eventos	Marihuana kg
<b>SANTA ANA</b>	<b>2</b>	<b>0,0005</b>	<b>16</b>	<b>138</b>	<b>106</b>	<b>0,1063</b>
SANTA ANA	1	0,00025	4	12	36	0,0237
SALITRAL	0	0	0	0	10	0,0095
POZOS	1	0,00025	3	12	46	0,0642
URUCA	0	0	9	114	7	0,0050
PIEDES	0	0	0	0	5	0,0025
BRASIL	0	0	0	0	2	0,0015
<b>ALAJUELITA</b>	<b>17</b>	<b>0,00475</b>	<b>104</b>	<b>336</b>	<b>223</b>	<b>0,2953</b>
ALAJUELITA	3	0,001	19	42	37	0,0438
SAN JOSECITO	0	0	5	11	14	0,0120
SAN ANTONIO	1	0,00025	1	4	2	0,0020
CONCEPCIÓN	9	0,0025	47	107	82	0,1063
SAN FELIPE	4	0,001	32	172	88	0,1313
<b>VAZQUEZ DE CORONADO</b>	<b>4</b>	<b>0,00675</b>	<b>2</b>	<b>18</b>	<b>21</b>	<b>0,2567</b>
SAN ISIDRO	1	0,00425	0	0	13	0,2347
SAN RAFAEL	0	0	0	0	3	0,0015
DULCE NOMBRE DE JESÚS	2	0,002	1	8	3	0,0130
PATALILLO	0	0	0	0	0	0,0000
CASCAJAL	1	0,0005	1	10	2	0,0075
<b>ACOSTA</b>	<b>0</b>	<b>0</b>	<b>0</b>	<b>0</b>	<b>5</b>	<b>0,0050</b>
SAN IGNACIO	0	0	0	0	4	0,0045
GUAITIL	0	0	0	0	0	0,0000
PALMICHAL	0	0	0	0	0	0,0000
CANGRE JAL	0	0	0	0	0	0,0000
SABANILLAS	0	0	0	0	1	0,0005
<b>TIBAS</b>	<b>23</b>	<b>0,01375</b>	<b>26</b>	<b>287</b>	<b>113</b>	<b>0,2680</b>
SAN JUAN	3	0,001	1	5	16	0,0900
CINCO ESQUINAS	1	0,00025	2	7	14	0,0506
ANSELMO LLORENTE	0	0	1	13	2	0,0010
LEÓN XIII	19	0,0125	16	224	63	0,1126
COLIMA	0	0	6	38	18	0,0138
<b>MORAVIA</b>	<b>2</b>	<b>0,00075</b>	<b>4</b>	<b>42</b>	<b>54</b>	<b>0,1650</b>
SAN VICENTE	0	0	2	21	32	0,1395
SAN JERÓNIMO	0	0	1	2	2	0,0050
LA TRINIDAD	2	0,00075	1	19	20	0,0205
<b>MONTES DE OCA</b>	<b>2</b>	<b>0,03095</b>	<b>3</b>	<b>344</b>	<b>53</b>	<b>0,0647</b>
SAN PEDRO	1	0,0307	3	344	35	0,0451
SABANILLA	0	0	0	0	3	0,0020
MERCEDES	0	0	0	0	0	0,0000
SAN RAFAEL	1	0,00025	0	0	15	0,0176

Cantón Distrito	Cocaína eventos	Cocaína kg	Crack eventos	Crack piedras	Marihuana eventos	Marihuana kg
<b>TURRUBARES</b>	<b>2</b>	<b>0,001</b>	<b>2</b>	<b>5</b>	<b>12</b>	<b>0,0100</b>
SAN PABLO	0	0	0	0	2	0,0020
SAN PEDRO	0	0	0	0	2	0,0035
SAN JUAN DE MATA	2	0,001	2	5	8	0,0045
SAN LUIS	0	0	0	0	0	0,0000
CARARA	0	0	0	0	0	0,0000
<b>DOTA</b>	<b>0</b>	<b>0</b>	<b>0</b>	<b>0</b>	<b>15</b>	<b>0,0111</b>
SANTA MARÍA	0	0	0	0	14	0,0106
JARDÍN	0	0	0	0	1	0,0005
COPEY	0	0	0	0	0	0,0000
<b>CURRIDABAT</b>	<b>5</b>	<b>0,005</b>	<b>10</b>	<b>134</b>	<b>47</b>	<b>0,0691</b>
CURRIDABAT	2	0,004	5	21	17	0,0296
GRANADILLA	0	0	1	1	19	0,0315
SÁNCHEZ	0	0	0	0	2	0,0010
TIRRASES	3	0,001	4	112	9	0,0071
<b>PEREZ ZELEDON</b>	<b>9</b>	<b>0,00225</b>	<b>14</b>	<b>156</b>	<b>152</b>	<b>0,2900</b>
SAN ISIDRO DE EL GENERAL	8	0,002	6	10	91	0,1060
EL GENERAL	0	0	0	0	3	0,0030
DANIEL FLORES	1	0,00025	7	143	51	0,0570
RIVAS	0	0	0	0	0	0,0000
SAN PEDRO	0	0	1	3	1	0,0005
PLATANARES	0	0	0	0	3	0,1170
PEJIBAYE	0	0	0	0	0	0,0000
CAJÓN	0	0	0	0	2	0,0060
BARÚ	0	0	0	0	0	0,0000
RÍO NUEVO	0	0	0	0	1	0,0005
PÁRAMO	0	0	0	0	0	0,0000
<b>LEON CORTES CASTRO</b>	<b>0</b>	<b>0</b>	<b>3</b>	<b>9</b>	<b>5</b>	<b>0,0025</b>
SAN PABLO	0	0	2	4	4	0,0020
SAN ANDRÉS	0	0	0	0	0	0,0000
LLANO BONITO	0	0	0	0	0	0,0000
SAN ISIDRO	0	0	0	0	1	0,0005
SANTA CRUZ	0	0	1	5	0	0,0000
SAN ANTONIO	0	0	0	0	0	0,0000
Costa Pacífica	3	263,00	0,00	0,00	4,00	2569,10
Costa Atlántica	2	2513,00	0,00	0,00	0	0,00
<b>No indica</b>	<b>0</b>	<b>0</b>	<b>0</b>	<b>0</b>	<b>0</b>	<b>0</b>

Procesado por:

**Carlos García Vargas**

Estadístico

cgarcía@icd.go.cr

Editado por :

**Beatriz Murillo Paz**

bmurillo@icd.go.cr

©2021

Unidad de Información y Estadística Nacional sobre  
Drogas / Observatorio Costarricense sobre Drogas

arodriguez@icd.go.cr

Más información en

<http://www.icd.go.cr>