

Boletín Estadístico

Agosto 2021



Unidad de Información y Estadística Nacional sobre Drogas

Nota: Todos los datos están sujetos a variación por parte de las fuentes de información.

A menos que se indique lo contrario, datos actualizados al 31 de Agosto 2021

Agradecemos el aporte especial de:

- ONG de atención residencial autorizadas por el IAFA
- Dirección de Inteligencia Policial (DIPOL). Ministerio de Seguridad Pública
- Policía de Control de Drogas (PCD). Ministerio de Seguridad Pública
- Unidad de Análisis Criminal. Oficina de Planes y Operaciones. Organismo de Investigación Judicial (OIJ).
- Sección de Química Analítica, Departamento de Ciencias Forenses. Organismo de Investigación Judicial (OIJ).
- Servicio de Emergencias 911.
- Servicio Nacional de Guardacostas
- Unidad de Recuperación de Activos (URA) del ICD.
- Unidad de Inteligencia Financiera (UIF) del ICD.
- Policía Penitenciaria del Ministerio de Justicia y Paz
- Policías Municipales de: Alajuela, Alajuelita, Belén, Cartago, Desamparados, El Guarco, Escazú, Garabito, Heredia, San Isidro de Heredia, San Ramón, Mora, Moravia, San José, San Rafael de Heredia, San Ramón, Santo Domingo, Atenas y Santa Ana.

Atención de enfermedades mentales y del comportamiento por consumo de sustancias psicoactivas

Costa Rica

Cantidad de personas egresadas de tratamiento residencial en ONG según sexo y edad Enero - Agosto 2021

| Grupos de edad | Mes | | | | | | | | Total |
|------------------|------------|------------|------------|------------|------------|------------|------------|------------|-------------|
| | Enero | Febrero | Marzo | Abril | Mayo | Junio | Julio | Agosto | |
| Menos de 18 años | 6 | 0 | 2 | 12 | 4 | 9 | 7 | 7 | 47 |
| 18-19 años | 6 | 4 | 1 | 7 | 3 | 3 | 7 | 7 | 38 |
| 20-24 años | 28 | 14 | 21 | 55 | 27 | 27 | 42 | 39 | 253 |
| 25-29 años | 32 | 37 | 30 | 49 | 39 | 26 | 37 | 44 | 294 |
| 30-34 años | 30 | 31 | 46 | 67 | 37 | 30 | 64 | 64 | 369 |
| 35-39 años | 19 | 24 | 29 | 52 | 30 | 30 | 47 | 45 | 276 |
| 40-44 años | 27 | 22 | 23 | 28 | 9 | 11 | 29 | 30 | 179 |
| 45-49 años | 15 | 14 | 15 | 34 | 15 | 16 | 24 | 28 | 161 |
| 50-54 años | 28 | 17 | 15 | 34 | 13 | 21 | 21 | 13 | 162 |
| 55-59 años | 16 | 11 | 14 | 32 | 15 | 14 | 26 | 21 | 149 |
| 60 años y más | 16 | 22 | 15 | 25 | 16 | 20 | 15 | 17 | 146 |
| Total | 223 | 196 | 211 | 395 | 208 | 207 | 319 | 315 | 2074 |

Fuente: PENSTAT. Instituto Costarricense sobre Drogas con información proporcionada por las ONG autorizadas por el IAFA

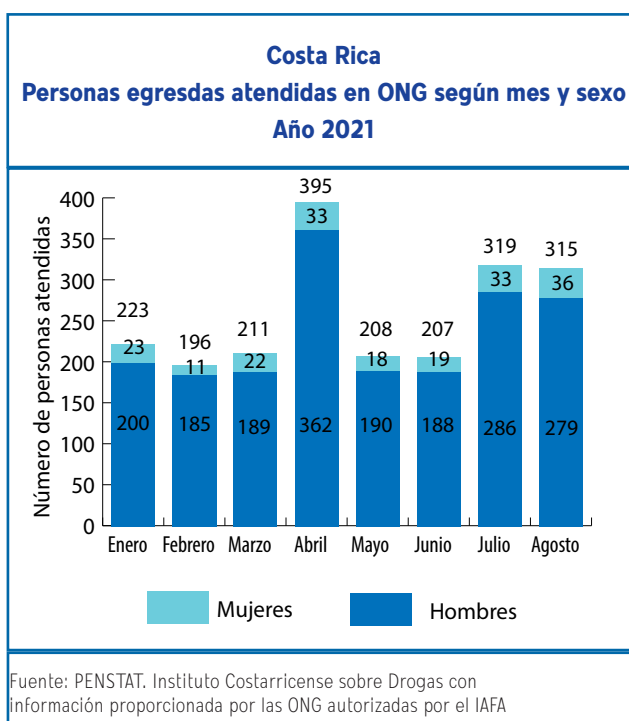

Costa Rica
Cantidad de personas egresadas de tratamiento residencial en ONG según sexo y edad
Enero - Agosto 2021

| Mes | Tipo de sustancia | | | | | Total |
|--------------|-------------------|------------|------------|------------|--------------------|-------------|
| | Alcohol | Crack | Marihuana | Cocaína | Otros ¹ | |
| Enero | 111 | 53 | 28 | 25 | 6 | 223 |
| Febrero | 117 | 45 | 14 | 10 | 10 | 196 |
| Marzo | 101 | 62 | 18 | 23 | 7 | 211 |
| Abril | 210 | 80 | 48 | 39 | 18 | 395 |
| Mayo | 109 | 47 | 22 | 20 | 10 | 208 |
| Junio | 110 | 46 | 25 | 22 | 4 | 207 |
| Julio | 149 | 82 | 39 | 35 | 14 | 319 |
| Agosto | 141 | 88 | 34 | 41 | 11 | 315 |
| Total | 1048 | 503 | 228 | 215 | 80 | 2074 |

Fuente: PENSTAT. Instituto Costarricense sobre Drogas con información proporcionada por las ONG autorizadas por el IAFIA

¹ Incluye tabaco; medicamentos opiáceos y tranquilizantes, sedantes o hipnóticos; además de mezclas tales como: Cocaína + cannabis (marihuana), Cocaína + alcohol

Decomisos de drogas

Costa Rica
Cantidad decomisada según mes por tipo de droga y de sustancia química controlada
Enero - Agosto 2021

| Mes | Cocaína (kg) | Crack piedras ¹ | Plantas de Cannabis | Marihuana picadura (kg) | Hachís ⁴ (kg) | Heroína (kg) | ETA dosis ² | LSD dosis ³ | Ketamina* (eventos) |
|--------------|-----------------|----------------------------|---------------------|-------------------------|--------------------------|--------------|------------------------|------------------------|---------------------|
| Enero | 1 069,0 | 16 470 | 25 783 | 2 150,28 | 0,00 | 0,100 | 309 | 94 | 1 |
| Febrero | 2 850,3 | 21 353 | 60 | 2 603,3 | 0,00 | 0,000 | 331 | 23 | 1 |
| Marzo | 8354,45 | 27033 | 442 | 2086,34 | 0,00 | 0,000 | 169 | 35 | 0 |
| Abril | 1 563,7 | 24 700 | 502 | 3 022,5 | 0,00 | 0,000 | 724 | 65 | 0 |
| Mayo | 2 093,5 | 22 882 | 298 732 | 70,9 | 0,00 | 0,000 | 307 | 89 | 0 |
| Junio | 1 565,4 | 30 257 | 82 747 | 2 048,7 | 0,00 | 0,000 | 733 | 45 | 0 |
| Julio | 7 084,7 | 26 759 | 121 | 1 210,0 | 0,01 | 0,00 | 422 | 41 | 0 |
| Agosto | 5 639,8 | 49 865 | 154 | 56,3 | 0,00 | 0,00 | 2 585 | 28 | 1 |
| TOTAL | 30 220,9 | 219 319 | 408 541 | 13 248,4 | 0,01 | 0,100 | 5 580 | 420 | 3 |

Costa Rica
Cantidad decomisada según zona geográfica y zonas de interés por
tipo de droga y de sustancia química controlada
Agosto 2021

| Zona geográfica | Cocaína (kg) | Crack piedras ¹ | Plantas de Cannabis | Marihuana picadura (kg) | Hachís ⁴ (kg) | Heroína (kg) | ETA dosis ² | LSD dosis ³ | Ketamina* (eventos) |
|-----------------------|----------------|----------------------------|---------------------|-------------------------|--------------------------|--------------|------------------------|------------------------|---------------------|
| San José | 27,97 | 29796 | 94 | 7,91 | 0,000 | 0,0 | 2411 | 5 | 0 |
| Alajuela | 1,98 | 4875 | 7 | 3,87 | 0,0 | 0,0 | 42 | 1 | 0 |
| Cartago | 0,85 | 1320 | 2 | 1,50 | 0,0 | 0,0 | 27 | 0 | 0 |
| Heredia | 0,03 | 671 | 8 | 0,96 | 0,001 | 0,0 | 20 | 0 | 1 |
| Guanacaste | 0,07 | 1406 | 4 | 4,43 | 0,0 | 0,0 | 11 | 6 | 0 |
| Puntarenas | 1,42 | 2788 | 33 | 5,00 | 0,0 | 0,0 | 46 | 16 | 0 |
| Limón | 0,84 | 2620 | 6 | 1,26 | 0,0 | 0,0 | 28 | 0 | 0 |
| Costa Pacífica | 3694,00 | 0 | 0 | 0,00 | 0,0 | 0,0 | 0 | 0 | 0 |
| Costa Atlántica | 1910,00 | 0 | 0 | 19,98 | 0,0 | 0,0 | 0 | 0 | 0 |
| Sistema Penitenciario | 2,61 | 6388 | 0 | 11,36 | 0,0 | 0,0 | 0 | 0 | 0 |
| No indica | 0,00 | 0 | 0 | 0,00 | 0,0 | 0,0 | 0 | 0 | 0 |
| TOTAL | 5 639,8 | 49 865 | 154 | 56,3 | 0,001 | 0,0 | 2 585 | 28 | 1 |

Fuente: Información proporcionada por Ministerio de Seguridad Pública (D.I.P.O.L.), Policía de Control de Drogas (PCD) y Oficina de Planes y Operaciones del OIJ (OPO) y Policías Municipales.

Elaboración propia. Unidad de Información y Estadística Nacional sobre Drogas

1: una piedra de crack pesa aproximadamente 0,15 g

2: ETA- Estimulantes de tipo anfetamínico. Cada dosis equivale a una tableta

3: Equivale a una dosis de LSD

4: Resina de Cannabis que contiene de 2% a 10% de THC (Tetrahidrocannabinol)

*) Eventos registrados cuyas cantidades se encuentran en proceso de estandarización

En el Anexo se muestran los datos de decomisos por cantón y distrito para Marihuana, Cocaína y Crack

Marihuana

Costa Rica
Marihuana en picadura decomisada (kg) por mes
Enero - Agosto 2021

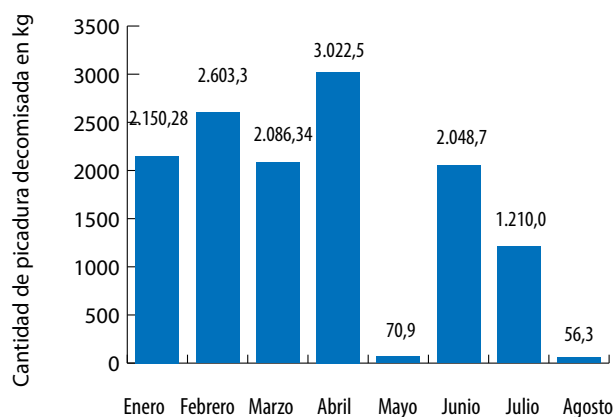

Fuente: DIPOL, PCD, OIJ

Costa Rica
Marihuana en picadura decomisada (kg)
2020 - 2021

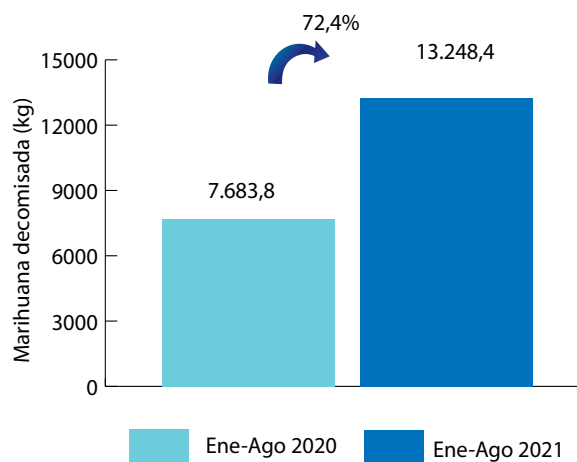

Fuente: DIPOL, PCD, OIJ

Costa Rica
Marihuana en picadura decomisada (kg) por
zona geográfica y zonas de interés
Agosto 2021

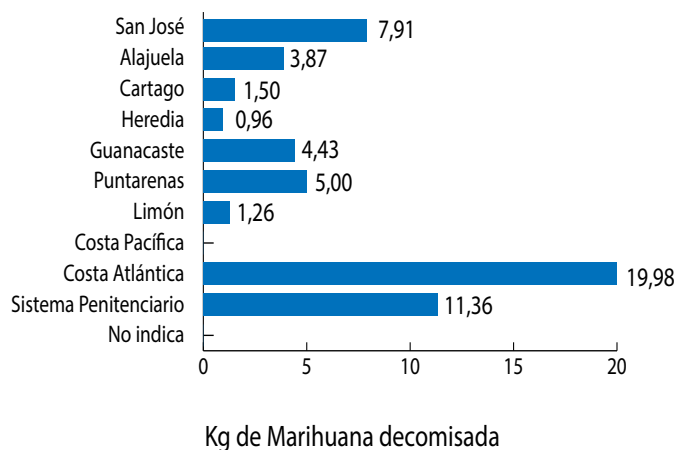

Fuente: DIPOL, PCD, OIJ

Cocaína

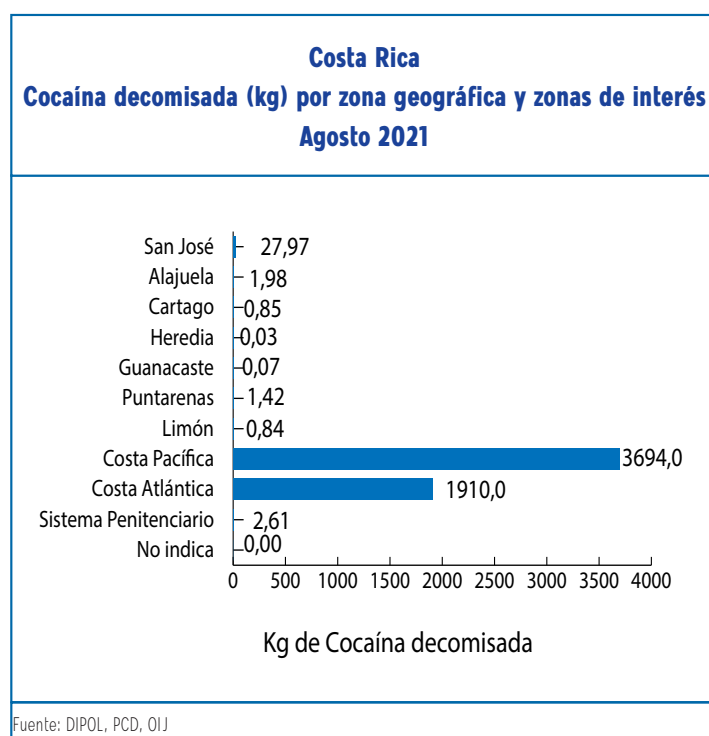
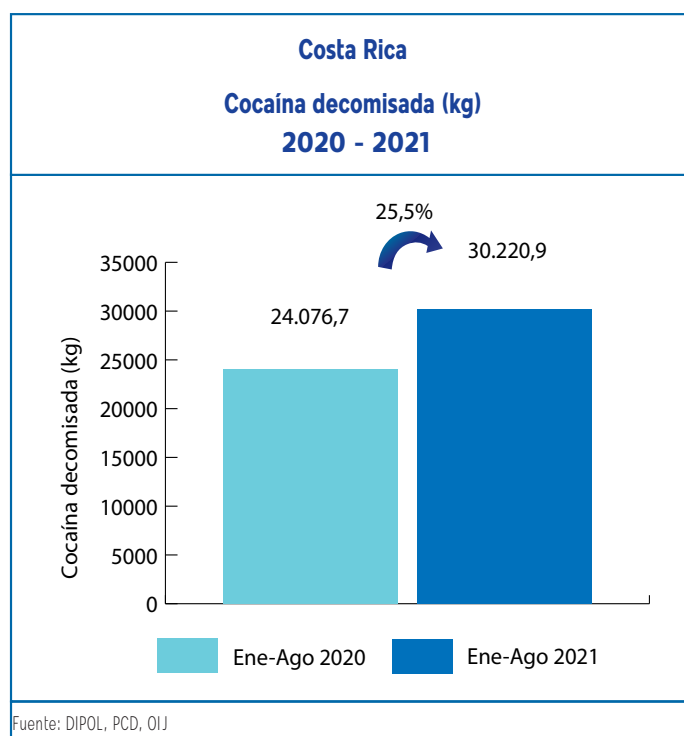
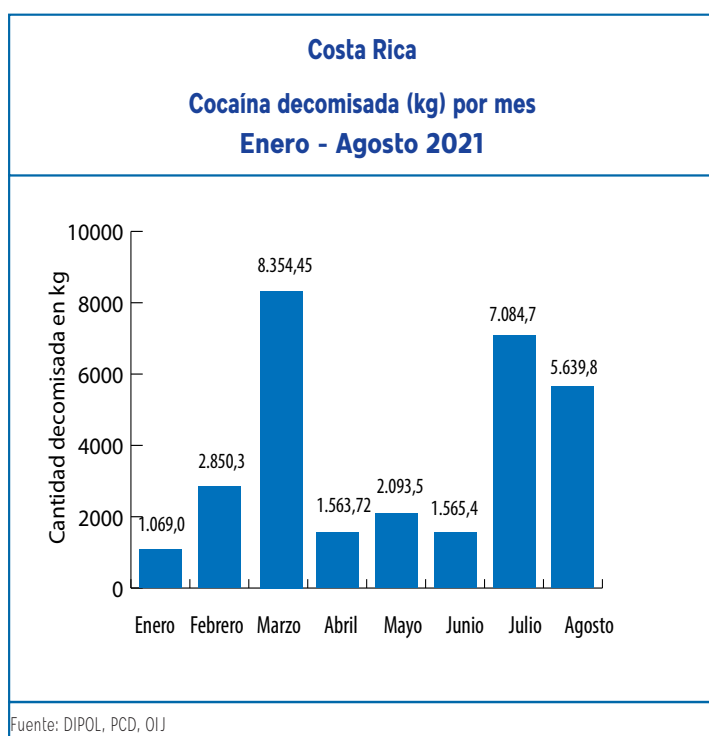

Crack

Costa Rica
Crack decomisado (piedras) por mes
Enero - Agosto 2021

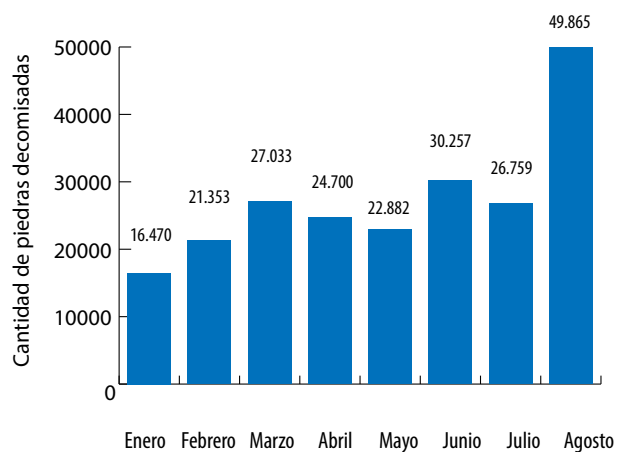

Fuente: DIPOL, PCD, OIJ

Costa Rica
Crack decomisado (piedras)
2020 - 2021

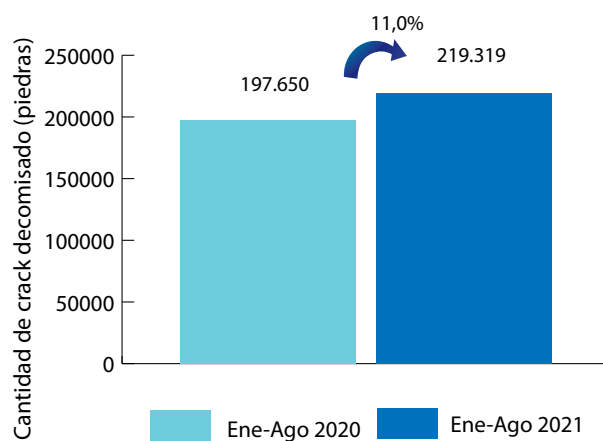

Fuente: DIPOL, PCD, OIJ

Costa Rica
Crack decomisado (piedras) por zona
geográfica y zonas de interés
Agosto 2021

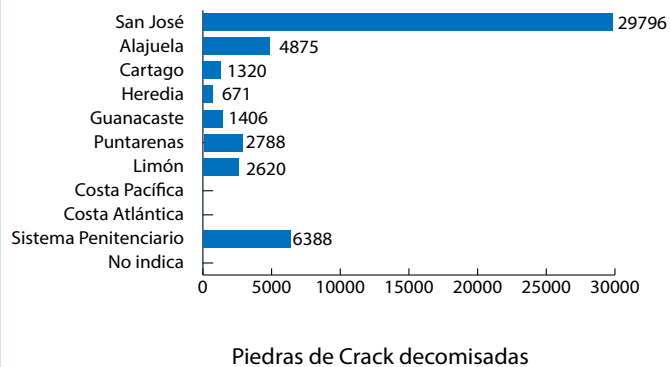

Fuente: DIPOL, PCD, OIJ

Costa Rica
Cantidad decomisada según año por tipo de droga
1990 - 2021^a

| Año | Cocaína (kg) | Crack piedras ¹ | Plantas de Cannabis | Marihuana picadura (kg) | Hachis ⁴ (kg) | Heroína (kg) | ETA dosis ² | LSD dosis ³ |
|-------------------|--------------|----------------------------|---------------------|-------------------------|--------------------------|--------------|------------------------|------------------------|
| 1990 | 848,51 | 0 | 235.425 | 148,1 | 0,0 | 0,0 | 0 | 0 |
| 1991 | 366,60 | 171 | 328.534 | 59,2 | 0,0 | 0,0 | 0 | 0 |
| 1992 | 1.754,00 | 8.901 | 665.147 | 32,4 | 0,0 | 6,6 | 0 | 0 |
| 1993 | 534,60 | 11.421 | 453.893 | 3.789,0 | 0,0 | 1,8 | 0 | 0 |
| 1994 | 1.383,60 | 12.241 | 203.965 | 141,6 | 0,0 | 19,3 | 0 | 0 |
| 1995 | 477,11 | 24.400 | 402.040 | 1.123,0 | 0,0 | 11,3 | 0 | 0 |
| 1996 | 1.993,01 | 33.936 | 110.002 | 451,7 | 0,0 | 17,7 | 0 | 0 |
| 1997 | 7.857,50 | 52.170 | 176.117 | 533,1 | 0,0 | 25,5 | 0 | 0 |
| 1998 | 7.387,14 | 52.247 | 733.089 | 469,3 | 0,0 | 13,6 | 0 | 0 |
| 1999 | 1.998,72 | 56.514 | 2.153.645 | 1.693,6 | 0,0 | 2,4 | 0 | 0 |
| 2000 | 5.870,73 | 64.998 | 2.048.421 | 1.140,1 | 0,0 | 7,8 | 195 | 1.046 |
| 2001 | 1.749,00 | 58.948 | 1.906.454 | 2.887,0 | 0,0 | 20,3 | 557 | 277 |
| 2002 | 2.995,00 | 100.381 | 1.235.119 | 728,8 | 0,0 | 61,8 | 83 | 0 |
| 2003 | 4.291,90 | 80.579 | 981.168 | 1.779,3 | 0,0 | 121,3 | 1.341 | 0 |
| 2004 | 4.544,84 | 85.393 | 551.388 | 2.967,1 | 0,0 | 68,1 | 1.622 | 0 |
| 2005 | 7.029,69 | 134.540 | 1.269.060 | 1.583,8 | 0,0 | 50,7 | 138 | 0 |
| 2006 | 23.330,37 | 179.080 | 661.087 | 2.454,0 | 0,0 | 87,7 | 5.968 | 0 |
| 2007 | 32.435,10 | 135.691 | 2.328.560 | 4.786,4 | 1,5 | 16,7 | 19.021 | 0 |
| 2008 | 16.167,57 | 201.097 | 1.421.873 | 4.809,0 | 0,0 | 94,3 | 346 | 117 |
| 2009 | 20.887,3 | 209.043 | 1.992.214 | 2.064,3 | 0,001 | 17,1 | 416 | 0 |
| 2010 | 11.265,7 | 198.943 | 2.054.190 | 575,9 | 0,300 | 109,5 | 374 | 0 |
| 2011 | 8.952,9 | 162.030 | 1.489.259 | 1.582,2 | 0,0 | 4,6 | 19.183 | 16 |
| 2012 | 15.596,1 | 156.812 | 965.320 | 3.070,5 | 0,0 | 13,0 | 293 | 5 |
| 2013 | 20.458,4 | 164.534 | 1.461.747 | 4.123,4 | 0,0 | 4,0 | 12.342 | 851 |
| 2014 | 26.876,5 | 180.674 | 882.554 | 12.005,3 | 0,0 | 3,4 | 237 | 15.666 |
| 2015 | 17.035,3 | 184.214,4 | 1.727.175,0 | 6.422,1 | 0,0 | 30,5 | 406,0 | 158,0 |
| 2016 | 23.244,09 | 229.412 | 2.122.922 | 12.204,98 | 0,19 | 0,04 | 3.512 | 101 |
| 2017 | 28.316,01 | 326.613 | 1.922.318 | 7.367,11 | 0,00 | 0,02 | 53.992 | 1.327 |
| 2018 | 28.202,70 | 324.427 | 1.346.273 | 6.347,33 | 0,03 | 0,00 | 54.203 | 845 |
| 2019 | 31.132,02 | 283.400 | 1.419.495 | 16.815,38 | 0,00 | 0,00 | 42.485 | 332 |
| 2020 | 47.127,36 | 292.103 | 367.397 | 12.552,30 | 0,01 | 0,00 | 20.551 | 506 |
| 2021 ^a | 30.220,9 | 219.319 | 408.541 | 13.248,4 | 0,01 | 0,100 | 5.580 | 420 |

Fuente: Planes y Operaciones del OJ (OPO) y Policias Municipales. Elaboración propia. Unidad de Información y Estadística Nacional sobre Drogas.

Nota: Datos sujetos a variación por parte de las fuentes primarias

1: una piedra de crack pesa aproximadamente 0,15 g

10% de THC (Tetrahidrocannabinol)

Se han decomisado también en el 2011 un total de 2398 cajetas de crack y 65 unidades de clonidrato de tramadol

2: Cada dosis equivale a una tableta

3: Equivale a una dosis de LSD

4: Resina de Cannabis que contiene de 2% a a: Acumulado hasta 31 de Agosto 2021

Personas detenidas por tráfico de drogas

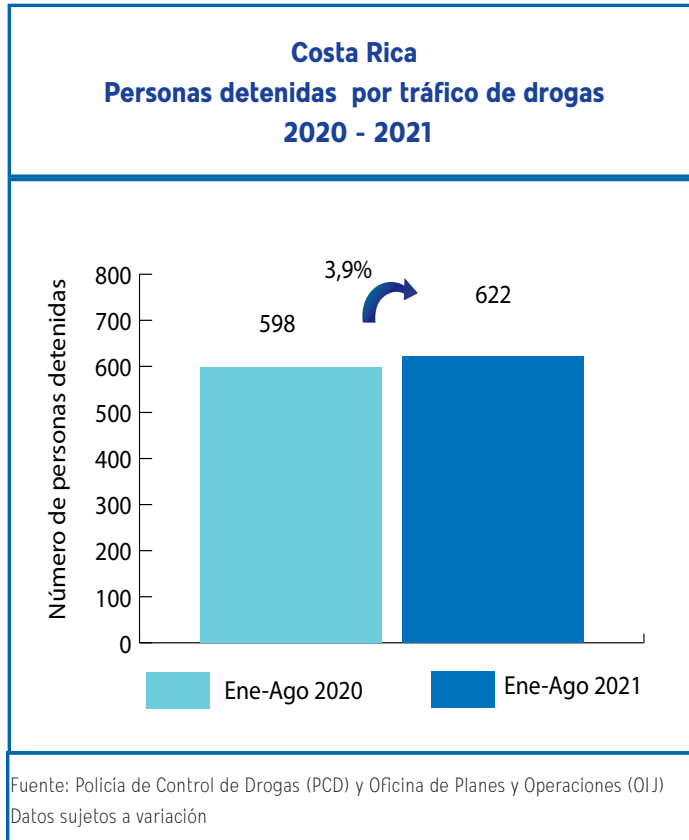
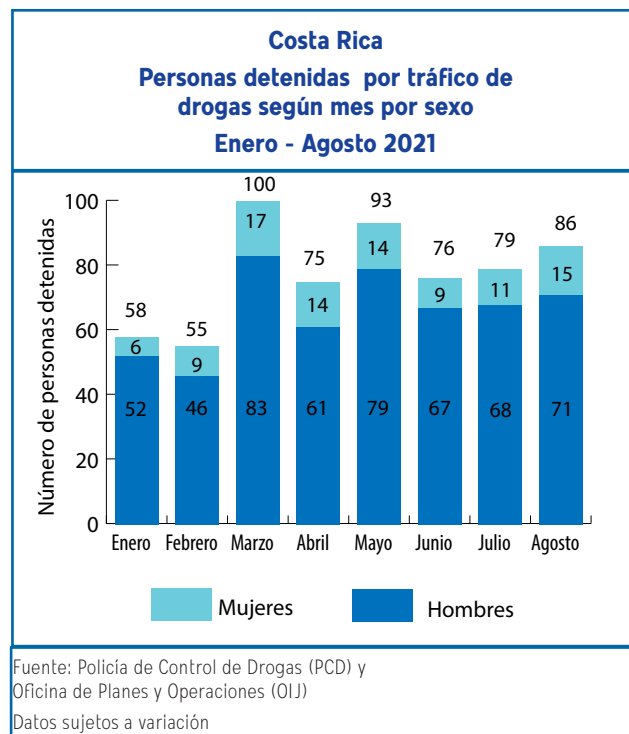
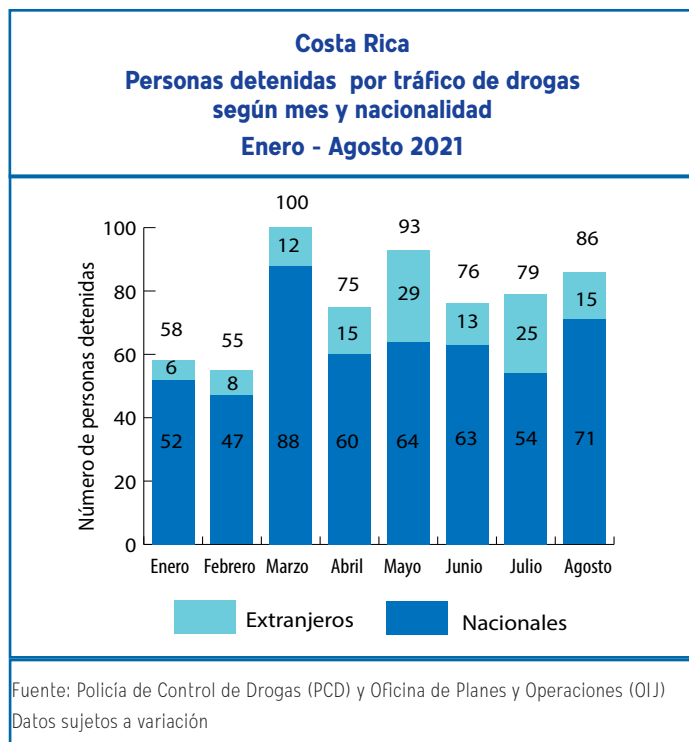

Organizaciones desarticuladas

Costa Rica Organizaciones desarticuladas Agosto 2021

Organizaciones desarticuladas

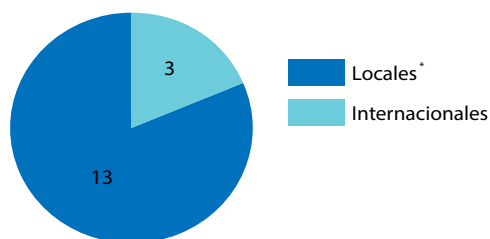

*2 de las cuales corresponden a narcofamilias

Fuente: Policía de Control de Drogas (PCD) Ministerio de Seguridad Pública

Costa Rica Organizaciones desarticuladas 2020 - 2021

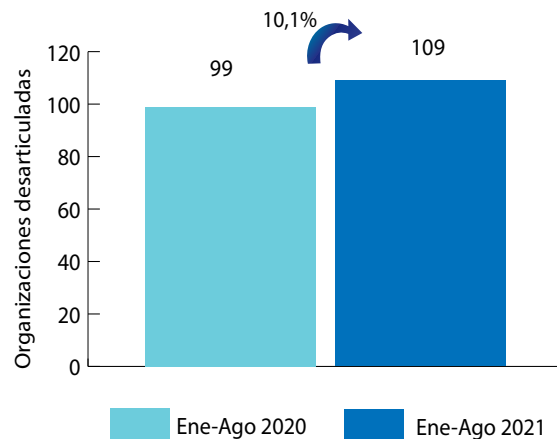

Fuente: Policía de Control de Drogas (PCD) Ministerio de Seguridad Pública

Costa Rica Organizaciones desarticuladas Enero - Agosto 2021

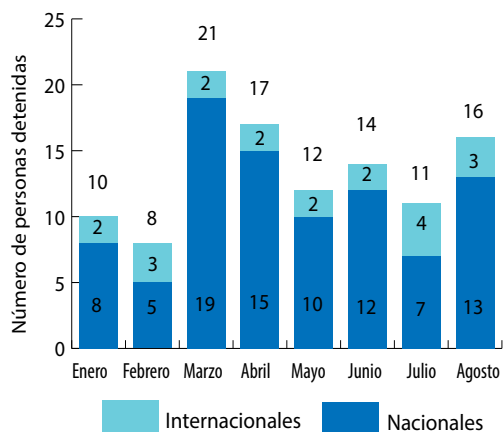

Fuente: Policía de Control de Drogas (PCD) Ministerio de Seguridad Pública

Sistema de Emergencias 9-1-1

Los reportes se relacionan con incidentes que se refieren a venta, consumo, transporte y almacenamiento. Se incluyen denuncias de hechos ya ocurridos como aquellos en proceso.

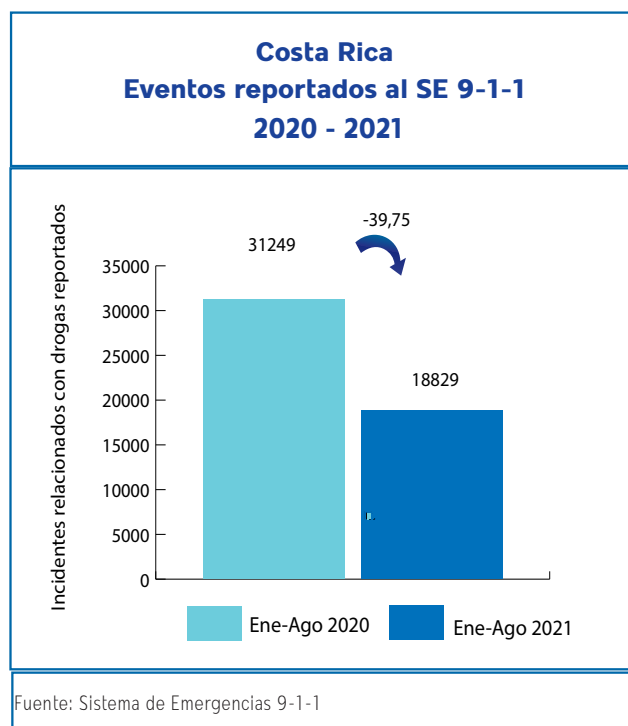
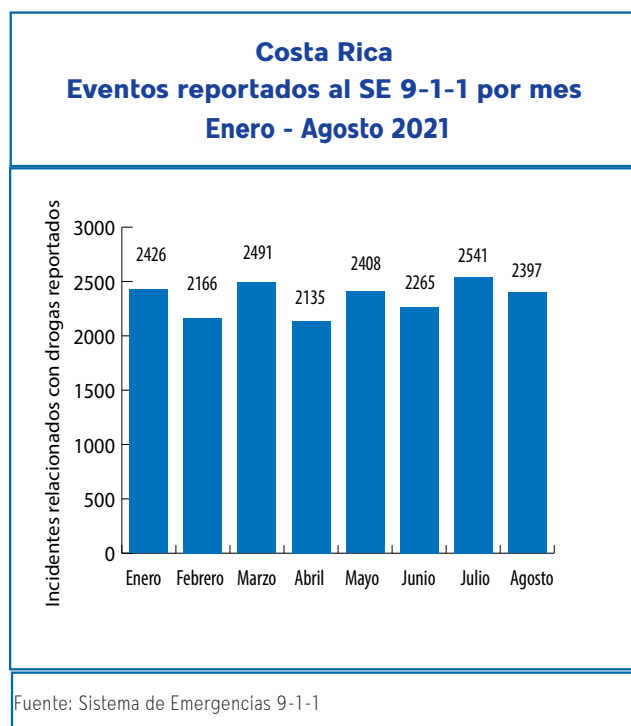

Armas de fuego decomisadas

Costa Rica

Armas de fuego decomisadas, vinculadas al narcotráfico Enero - Agosto 2021

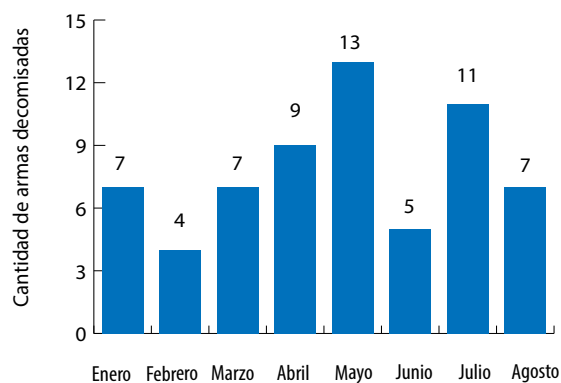

Fuente: Policía de Control de Drogas (PCD) y Oficina de Planes y Operaciones (OIJ)

Costa Rica

Armas de fuego decomisadas, vinculadas al narcotráfico por año 2006 - 2021*

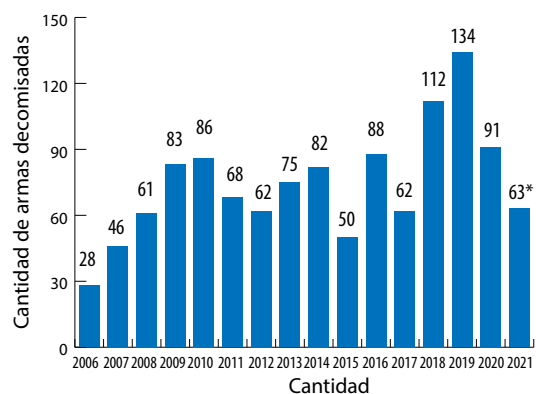

*Datos a Mayo 2021

Fuente: Policía de Control de Drogas (PCD) y Oficina de Planes y Operaciones (OIJ)

Costa Rica

Armas de fuego decomisadas, vinculadas al narcotráfico 2020 - 2021

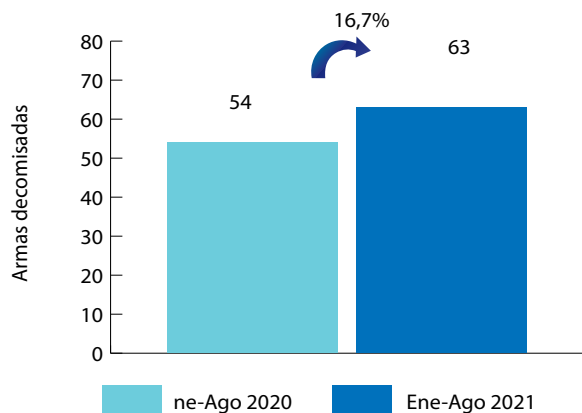

Fuente: Policía de Control de Drogas (PCD) y Oficina de Planes y Operaciones (OIJ)

Bienes decomisados

Bienes decomisados: Son todos aquellos bienes que de manera provisional la autoridad judicial retiene, asegura o anota en el caso de bienes registrables, hasta que se defina su situación judicial en el proceso penal.

Costa Rica Cantidad decomisada según mes por tipo de bien Enero - Agosto 2021

| Mes | Herramienta | Equipo | Mobiliario | Joya | Objeto | Embarcación | Electrónicos | Electrodoméstico | Inmueble | Aeronave | Automotor |
|--------------|-------------|----------|------------|------------|------------|-------------|--------------|------------------|----------|----------|------------|
| Enero | 0 | 0 | 3 | 0 | 2 | 0 | 2 | 1 | 0 | 0 | 28 |
| Febrero | 0 | 0 | 0 | 0 | 0 | 0 | 1 | 0 | 0 | 0 | 5 |
| Marzo | 3 | 0 | 0 | 0 | 0 | 0 | 11 | 9 | 0 | 0 | 21 |
| Abril | 0 | 0 | 4 | 55 | 0 | 0 | 3 | 6 | 0 | 0 | 13 |
| Mayo | 3 | 0 | 5 | 0 | 798 | 0 | 123 | 8 | 0 | 0 | 7 |
| Junio | 0 | 0 | 4 | 0 | 0 | 0 | 22 | 19 | 0 | 0 | 23 |
| Julio | 0 | 0 | 0 | 60 | 0 | 0 | 0 | 2 | 0 | 0 | 11 |
| Agosto | 1 | 0 | 0 | 82 | 7 | 0 | 2 | 1 | 0 | 0 | 22 |
| Total | 7 | 0 | 16 | 197 | 807 | 0 | 164 | 46 | 0 | 0 | 130 |

Fuente: Sistema de Administración de Bienes (SAB), Instituto Costarricense sobre Drogas

Costa Rica Dineros decomisados, vinculados al narcotráfico Enero - Agosto 2021

| Mes | \$ | Colones | € |
|--------------|--------------------|------------------------|----------------|
| Enero | 1 020 793,0 | 363 804 107,0 | 0,0 |
| Febrero | 115 199,5 | 135 292 595,7 | 0,0 |
| Marzo | 129 318,0 | 4 300 219,0 | 10,0 |
| Abril | 222 998,0 | 108 959 254,0 | 0,0 |
| Mayo | 2 166 799,2 | 565 040 801,0 | 0,0 |
| Junio | 1 383 059,7 | 195 224 821,5 | 1 205,0 |
| Julio | 417 410,3 | 41 179 380,0 | 5,0 |
| Agosto | 319 008,0 | 44 673 510,2 | 0,0 |
| Total | 5 774 585,6 | 1 458 474 688,4 | 1 220,0 |

Fuente: Sistema de Administración de Bienes (SAB), Instituto Costarricense sobre Drogas

Costa Rica Dineros decomisados, vinculados al narcotráfico 2020 - 2021

| Tipo de moneda | Ene-Ago 2020 | Ene-Ago 2021 | Variación % |
|----------------|-----------------|-----------------|-------------|
| \$ | 7 586 173,4 | 5 774 585,6 | -23,9% |
| Colones | 1 076 414 245,6 | 1 458 474 688,4 | 35,5% |
| € | 10 745,0 | 1 220,0 | - |

Fuente: Sistema de Administración de Bienes (SAB), Instituto Costarricense sobre Drogas

Costa Rica
Bienes decomisados, vinculados al narcotráfico
2020 - 2021

| Tipo de bien | Ene-Ago 2020 | Ene-Ago 2021 | Variación % |
|------------------|--------------|--------------|-------------|
| Herramienta | 0 | 7 | - |
| Equipo | 0 | 0 | - |
| Mobiliario | 1 | 16 | 1500% |
| Joya | 40 | 197 | 393% |
| Objeto | 1 | 807 | 80600% |
| Embarcación | 0 | 0 | - |
| Electrónicos | 16 | 164 | 925% |
| Electrodoméstico | 5 | 46 | 820% |
| Inmueble | 12 | 0 | -100% |
| Aeronave | 0 | 0 | - |
| Automotor | 91 | 130 | 43% |

Fuente: Sistema de Administración de Bienes (SAB), Instituto Costarricense sobre Drogas

Bienes comisados

Bienes comisados: Son todos aquellos bienes que mediante sentencia firme se ha ordenado que su propiedad y posesión pertenecen al Estado.

Costa Rica
Cantidad comisada según mes por tipo de bien
Enero - Agosto 2021

| Mes | Herramienta | Equipo | Mobiliario | Joya | Objeto | Embarcación | Electrónicos | Electrodoméstico | Inmueble | Aeronave | Automotor |
|--------------|-------------|----------|------------|------------|----------|-------------|--------------|------------------|----------|----------|-----------|
| Enero | 0 | 0 | 0 | 4 | 4 | 0 | 3 | 0 | 0 | 0 | 3 |
| Febrero | 1 | 0 | 0 | 0 | 0 | 0 | 2 | 0 | 0 | 0 | 7 |
| Marzo | 0 | 0 | 0 | 99 | 0 | 0 | 3 | 0 | 0 | 0 | 4 |
| Abril | 2 | 0 | 0 | 0 | 0 | 0 | 2 | 2 | 0 | 0 | 2 |
| Mayo | 0 | 1 | 2 | 0 | 1 | 0 | 2 | 1 | 0 | 0 | 11 |
| Junio | 0 | 7 | 0 | 0 | 1 | 0 | 2 | 0 | 0 | 0 | 1 |
| Julio | 0 | 0 | 0 | 13 | 0 | 0 | 0 | 0 | 0 | 0 | 1 |
| Agosto | 0 | 0 | 0 | 3 | 0 | 0 | 0 | 0 | 0 | 0 | 6 |
| Total | 3 | 8 | 2 | 119 | 6 | 0 | 14 | 3 | 0 | 0 | 35 |

Fuente: Sistema de Administración de Bienes (SAB), Instituto Costarricense sobre Drogas

Costa Rica
Bienes comisados, vinculados al narcotráfico
2020 - 2021

| Tipo de bien | Ene-Ago 2020 | Ene-Ago 2021 | Variación % |
|------------------|--------------|--------------|-------------|
| Herramienta | 0 | 3 | - |
| Equipo | 16 | 8 | -50% |
| Mobiliario | 12 | 2 | -83% |
| Joya | 169 | 119 | -30% |
| Objeto | 6 | 6 | 0% |
| Embarcación | 0 | 0 | - |
| Electrónicos | 63 | 14 | -78% |
| Electrodoméstico | 10 | 3 | -70% |
| Inmueble | 0 | 0 | - |
| Aeronave | 0 | 0 | - |
| Automotor | 60 | 35 | -42% |

Fuente: Sistema de Administración de Bienes (SAB), Instituto Costarricense sobre Drogas

Costa Rica
Dineros comisados, vinculados al narcotráfico
2020 - 2021

| Tipo de moneda | Ene-Ago 2020 | Ene-Ago 2021 | Variación % |
|----------------|--------------|--------------|-------------|
| \$ | 479 196,0 | 64 833,0 | -86,5% |
| Colones | 28 388 637,4 | 38 511 292,5 | 35,7% |
| € | 10,0 | 0,0 | - |

Fuente: Sistema de Administración de Bienes (SAB), Instituto Costarricense sobre Drogas

Costa Rica
Dineros comisados, vinculados al narcotráfico
Agosto 2021

| Mes | \$ | Colones | € |
|--------------|-----------------|---------------------|------------|
| Enero | 692,0 | 1 771 562,5 | 0,0 |
| Febrero | 342,0 | 4 463 680,0 | 0,0 |
| Marzo | 14,0 | 439 290,0 | 0,0 |
| Abril | 4 443,0 | 4 086 940,0 | 0,0 |
| Mayo | 39 294,0 | 3 929 725,0 | 0,0 |
| Junio | 4 900,0 | 8 143 685,0 | 0,0 |
| Julio | 58,0 | 1 042 590,0 | 0,0 |
| Agosto | 15 090,0 | 14 633 820,0 | 0,0 |
| Total | 64 833,0 | 38 511 292,5 | 0,0 |

Fuente: Sistema de Administración de Bienes (SAB), Instituto Costarricense sobre Drogas

Legitimación de capitales

| Glosario | |
|---|---|
| SUJETOS OBLIGADOS | Son todas aquellas personas (físicas o jurídicas) que la ley les señala la responsabilidad de generar un Reporte de Operación Sospechosa. |
| ROS | Reporte de Operación Sospechosa cuando el sujeto obligado sospecha que los fondos proceden de una actividad criminal delictiva o que están relacionados al financiamiento al terrorismo. |
| COMISIÓN ROS | Grupo que actúa en forma colegiada conformado analistas de la Unidad de Inteligencia Financiera del Instituto Costarricense sobre Drogas para el análisis de ROS. |
| ROS RECIBIDOS | Reportes de Operación Sospechosa recibidos de las entidades financieras sujetas a las obligaciones de la Ley N° 8204 y especificadas en los artículos 14, 15 y 15 bis durante un periodo determinado. |
| ROS ABIERTOS A LA FECHA | Reportes de Operación Sospechosa que se encuentran en trámite de análisis |
| CASOS EN MONITOREO POR COMISION ROS | Reportes de Operación Sospechosa que se pasan a inclusión en la base de datos pero no procede la generación de un informe completo a las autoridades judiciales. |
| INSTANCIAS JUDICIALES | Autoridades competentes que reciben los informes de la UIF, tales como el Ministerio Público y Organismo de Investigación Judicial, |
| ROS CERRADOS EXTERNOS REMITIDOS A INSTANCIAS JUDICIALES | Informes emitidos por la UIF producto de los Reportes de Operación Sospechosa que son enviados a instancias judiciales. |

Costa Rica

Reportes de Operación Sospechosa (ROS) según estado del reporte y por tipo de moneda Agosto 2021

| Estado del Reporte | Cantida de ROS | Colones | \$ | € |
|--|----------------|-----------------|---------------|------|
| Recibidos | 78 | 1 178 362 717,6 | 41 092 789,33 | 0,00 |
| Abiertos a la fecha | 75 | 1 165 792 717,6 | 40 976 244,33 | |
| Casos en Monitoreo por Comisión ROS | 1 | 0,0 | 0,00 | 0,00 |
| Cerrados Externos remitidos a instancias judiciales ¹ | 23 | 214 846 001,4 | 38 237 395,81 | 0,00 |

Fuente: Unidad de Inteligencia Financiera (UIF), Instituto Costarricense sobre Drogas

1: MONTO TOTAL DE LOS REPORTES REMITIDOS A INSTANCIAS JUDICIALES (incluye los informes de ROS tramitados del mes, más los que se tramitan de otros periodos anteriores)

Costa Rica

Reportes de operación Sospechosa según sujeto obligado por cantidad de eventos y tipo de moneda
Datos comparativos 2020 vs. 2021

| Tipo de bien | Eventos | | Colones | | Dólares | | Euros | |
|-------------------------------------|--------------|--------------|----------------------|----------------------|--------------------|--------------------|----------------|--------------|
| | Ene-Ago 2020 | Ene-Ago 2021 | Ene-Ago 2020 | Ene-Ago 2021 | Ene-Ago 2020 | Ene-Ago 2021 | Ene-Ago 2020 | Ene-Ago 2021 |
| Agencias de Seguros | 3 | 30 | 673 201,0 | 1 923 864 201,1 | 0,0 | 18 970 132,0 | 0,0 | 0,0 |
| Bancos | 206 | 319 | 3 151 813 838,6 | 3 146 211 706,9 | 120 382 837,1 | 211 965 444,5 | 667 633,0 | 4 000,0 |
| Cooperativas | 22 | 23 | 191 725 027,5 | 1 051 006 673,7 | 58 209,0 | 98 000,0 | 0,0 | 0,0 |
| Superintendencias | 0 | 1 | 0,0 | 0,0 | 0,0 | 0,0 | 0,0 | 0,0 |
| Mutuales | 5 | 9 | 1 319 141 720,8 | 784 174 593,1 | 0,0 | 31 000,0 | 0,0 | 0,0 |
| Operadoras de Pensiones | 1 | 0 | 7 580 160,0 | 0,0 | 0,0 | 0,0 | 0,0 | 0,0 |
| Remesadoras | 11 | 18 | 0,0 | 0,0 | 133 908,4 | 284 753,2 | 0,0 | 0,0 |
| Valores Puesto de Bolsa | 1 | 3 | 0,0 | 0,0 | 725 082,1 | 15 000,0 | 0,0 | 0,0 |
| Agencias de vehículos | 5 | 27 | 22 782 653,0 | 23 009 820,4 | 22 500,0 | 515 802,0 | 0,0 | 0,0 |
| Trust /Fideicomisos | 2 | 0 | 0,0 | 0,0 | 39 990,0 | 0,0 | 0,0 | 0,0 |
| Casas de cambio | 5 | 8 | 0,0 | 0,0 | 0,0 | 0,0 | 0,0 | 0,0 |
| Financieras | 8 | 5 | 20 025 441,6 | 0,0 | 1 315 798,8 | 1 014 997,0 | 0,0 | 0,0 |
| Mercado Valores | 0 | 0 | 0,0 | 0,0 | 0,0 | 0,0 | 0,0 | 0,0 |
| Fundación | 0 | 1 | 0,0 | 1 000 000,0 | 0,0 | 0,0 | 0,0 | 0,0 |
| Administrador de Fondos de terceros | 0 | 0 | 0,0 | 0,0 | 0,0 | 0,0 | 0,0 | 0,0 |
| Total | 269 | 444 | 4 713 742 042 | 6 929 266 995 | 122 678 325 | 232 895 129 | 667 633 | 4 000 |

Fuente: Unidad de Inteligencia Financiera (UIF), Instituto Costarricense sobre Drogas

Costa Rica
Reportes de Operación Sospechosa según provincia o zona geográfica de interés
Agosto 2021

| Provincia | Cantón | Cantidad |
|--------------|---------------------|-----------|
| San José | Santa Ana | 2 |
| | Escazú | 7 |
| | San José | 13 |
| | Desamparados | 8 |
| | Aserrí | 1 |
| | Puriscal | 1 |
| | Moravia | 2 |
| | Goicoechea | 4 |
| | Montes de Oca | 3 |
| | Vázquez de Coronado | 1 |
| | Curridabat | 3 |
| | Alajuelita | 2 |
| | Mora | 1 |
| | Pérez Zeledón | 2 |
| Alajuela | Naranjo | 1 |
| | Alajuela | 6 |
| | Palmares | 1 |
| | San Ramón | 1 |
| | Atenas | 1 |
| Heredia | Heredia | 4 |
| | San Pablo | 2 |
| | San Rafael | 2 |
| | San Isidro | 1 |
| | Barva | 1 |
| | Belén | 1 |
| Cartago | La Unión | 2 |
| | Cartago | 2 |
| | Paraíso | 1 |
| Puntarenas | Paraíso | 1 |
| | Golfito | 1 |
| | Quepos | 1 |
| Guanacaste | Puntarenas | 2 |
| | Santa Cruz | 1 |
| Limón | La Cruz | 1 |
| | Limón | 4 |
| Otra | Otro | 1 |
| Total | | 87 |

Fuente: Unidad de Inteligencia Financiera (UIF), Instituto Costarricense sobre Drogas

Análisis de sustancias incautadas

Costa Rica
Nuevas sustancias psicoactivas incautadas
Agosto 2021

No hay datos reportados para el mes de Agosto 2021

Anexo

Indicadores por distrito y cantón relacionados con drogas

| Cantón Distrito | Cocaína eventos | Cocaína kg | Crack eventos | Crack piedras | Marihuana eventos | Marihuana kg |
|------------------|-----------------|----------------|---------------|---------------|-------------------|---------------|
| ALAJUELA | 46 | 1,867 | 113 | 2 863 | 317 | 1,7586 |
| ALAJUELA | 12 | 0,00575 | 38 | 364 | 83 | 1,4755 |
| SAN JOSÉ | 5 | 0,00225 | 22 | 103 | 47 | 0,0591 |
| CARRIZAL | 0 | 0 | 0 | 0 | 0 | 0,0000 |
| SAN ANTONIO | 3 | 0,00125 | 15 | 98 | 37 | 0,0295 |
| GUÁCIMA | 7 | 0,002 | 8 | 36 | 38 | 0,0395 |
| SAN ISIDRO | 1 | 0,00025 | 3 | 31 | 3 | 0,0030 |
| SABANILLA | 0 | 0 | 0 | 0 | 5 | 0,0030 |
| SAN RAFAEL | 3 | 0,00325 | 10 | 107 | 23 | 0,0230 |
| RÍO SEGUNDO | 7 | 1,8005 | 2 | 6 | 26 | 0,0242 |
| DESAMPARADOS | 4 | 0,0505 | 5 | 2 010 | 19 | 0,0488 |
| TURRÚCARES | 0 | 0 | 2 | 2 | 11 | 0,0145 |
| TAMBOR | 4 | 0,00125 | 8 | 106 | 25 | 0,0385 |
| GARITA | 0 | 0 | 0 | 0 | 0 | 0,0000 |
| SARAPIQUÍ | 0 | 0 | 0 | 0 | 0 | 0,0000 |
| SAN RAMON | 11 | 0,00995 | 49 | 383 | 161 | 1,0555 |
| SAN RAMÓN | 8 | 0,0092 | 30 | 231 | 98 | 0,8335 |
| SANTIAGO | 0 | 0 | 0 | 0 | 11 | 0,0155 |
| SAN JUAN | 1 | 0,00025 | 12 | 55 | 17 | 0,0270 |
| PIEADAS NORTE | 1 | 0,00025 | 2 | 32 | 7 | 0,1335 |
| PIEADAS SUR | 0 | 0 | 0 | 0 | 0 | 0,0000 |
| SAN RAFAEL | 0 | 0 | 1 | 13 | 4 | 0,0030 |
| SAN ISIDRO | 1 | 0,00025 | 1 | 47 | 9 | 0,0230 |
| ÁNGELES | 0 | 0 | 0 | 0 | 0 | 0,0000 |
| ALFARO | 0 | 0 | 1 | 1 | 7 | 0,0075 |
| VOLIO | 0 | 0 | 0 | 0 | 1 | 0,0005 |
| CONCEPCIÓN | 0 | 0 | 1 | 3 | 0 | 0,0000 |
| ZAPOTAL | 0 | 0 | 0 | 0 | 0 | 0,0000 |
| PEÑAS BLANCAS | 0 | 0 | 1 | 2 | 7 | 0,0120 |

| Cantón Distrito | Cocaína eventos | Cocaína kg | Crack eventos | Crack piedras | Marihuana eventos | Marihuana kg |
|-------------------|-----------------|----------------|---------------|---------------|-------------------|---------------|
| GRECIA | 3 | 0,0065 | 16 | 283 | 76 | 0,0972 |
| GRECIA | 2 | 0,00625 | 9 | 123 | 41 | 0,0551 |
| SAN ISIDRO | 0 | 0 | 0 | 0 | 4 | 0,0046 |
| SAN JOSÉ | 1 | 0,00025 | 0 | 0 | 7 | 0,0045 |
| SAN ROQUE | 0 | 0 | 4 | 147 | 8 | 0,0055 |
| TACARES | 0 | 0 | 1 | 3 | 3 | 0,0050 |
| PUENTE DE PIEDRA | 0 | 0 | 1 | 2 | 9 | 0,0195 |
| BOLIVAR | 0 | 0 | 1 | 8 | 4 | 0,0030 |
| RÍO CUARTO | 1 | 0,00025 | 7 | 20 | 13 | 0,0105 |
| RIO CUARTO | 1 | 0,00025 | 1 | 6 | 6 | 0,006 |
| SANTA RITA | 0 | 0 | 5 | 11 | 2 | 0,001 |
| SANTA ISABEL | 0 | 0 | 1 | 3 | 5 | 0,0035 |
| SAN MATEO | 1 | 0,00075 | 2 | 6 | 12 | 0,0090 |
| SAN MATEO | 0 | 0 | 1 | 5 | 11 | 0,0085 |
| DESMONTE | 1 | 0,00075 | 0 | 0 | 0 | 0,0000 |
| JESÚS MARÍA | 0 | 0 | 1 | 1 | 0 | 0,0000 |
| LABRADOR | 0 | 0 | 0 | 0 | 1 | 0,0005 |
| ATENAS | 0 | 0 | 0 | 0 | 30 | 0,0297 |
| ATENAS | 0 | 0 | 0 | 0 | 9 | 0,0141 |
| JESÚS | 0 | 0 | 0 | 0 | 4 | 0,0020 |
| MERCEDES | 0 | 0 | 0 | 0 | 1 | 0,0005 |
| SAN ISIDRO | 0 | 0 | 0 | 0 | 0 | 0,0000 |
| CONCEPCIÓN | 0 | 0 | 0 | 0 | 11 | 0,0057 |
| SAN JOSÉ | 0 | 0 | 0 | 0 | 2 | 0,0010 |
| SANTA EULALIA | 0 | 0 | 0 | 0 | 1 | 0,0055 |
| ESCOBAL | 0 | 0 | 0 | 0 | 2 | 0,0010 |
| NARANJO | 2 | 0,0005 | 21 | 302 | 90 | 0,1017 |
| NARANJO | 1 | 0,0003 | 9 | 46 | 46 | 0,0515 |
| SAN MIGUEL | 0 | 0 | 2 | 124 | 10 | 0,0076 |
| SAN JOSÉ | 0 | 0 | 0 | 0 | 1 | 0,0005 |
| CIRRÍ SUR | 0 | 0 | 0 | 0 | 3 | 0,0025 |
| SAN JERÓNIMO | 0 | 0 | 4 | 11 | 7 | 0,0175 |
| SAN JUAN | 0 | 0 | 1 | 1 | 5 | 0,0055 |
| EL ROSARIO | 1 | 0,00025 | 5 | 120 | 11 | 0,0110 |
| PALMITOS | 0 | 0 | 0 | 0 | 7 | 0,0057 |

| Cantón Distrito | Cocaína eventos | Cocaína kg | Crack eventos | Crack piedras | Marihuana eventos | Marihuana kg |
|-------------------|-----------------|----------------|---------------|---------------|-------------------|---------------|
| PALMARES | 1 | 0,00025 | 29 | 104 | 105 | 0,0905 |
| PALMARES | 0 | 0 | 18 | 49 | 39 | 0,0375 |
| ZARAGOZA | 1 | 0,00025 | 0 | 0 | 23 | 0,0190 |
| BUENOS AIRES | 0 | 0 | 2 | 8 | 16 | 0,0120 |
| SANTIAGO | 0 | 0 | 0 | 0 | 4 | 0,0020 |
| CANDELARIA | 0 | 0 | 1 | 5 | 3 | 0,0030 |
| ESQUIPULAS | 0 | 0 | 6 | 11 | 7 | 0,0060 |
| LA GRANJA | 0 | 0 | 2 | 31 | 13 | 0,0110 |
| POAS | 5 | 0,00125 | 10 | 109 | 36 | 0,0328 |
| SAN PEDRO | 3 | 0,00075 | 3 | 22 | 12 | 0,0115 |
| SAN JUAN | 0 | 0 | 0 | 0 | 5 | 0,0088 |
| SAN RAFAEL | 0 | 0 | 1 | 3 | 2 | 0,0010 |
| CARRILLOS | 2 | 0,0005 | 5 | 80 | 11 | 0,0060 |
| SABANA REDONDA | 0 | 0 | 1 | 4 | 6 | 0,0055 |
| OROTINA | 10 | 0,07525 | 8 | 76 | 123 | 0,3028 |
| OROTINA | 4 | 0,07025 | 6 | 72 | 78 | 0,1978 |
| EL MASTATE | 0 | 0 | 0 | 0 | 1 | 0,0005 |
| HACIENDA VIEJA | 1 | 0,0015 | 0 | 0 | 5 | 0,0266 |
| COYOLAR | 4 | 0,00275 | 2 | 4 | 37 | 0,0764 |
| LA CEIBA | 1 | 0,00075 | 0 | 0 | 2 | 0,0015 |
| SAN CARLOS | 17 | 0,01405 | 43 | 507 | 134 | 0,3529 |
| QUESADA | 8 | 0,0053 | 18 | 148 | 66 | 0,2003 |
| FLORENCIA | 1 | 0,00025 | 4 | 29 | 14 | 0,0185 |
| BUENAVISTA | 0 | 0 | 0 | 0 | 0 | 0,0000 |
| AGUAS ZARCAS | 0 | 0 | 3 | 14 | 3 | 0,0090 |
| VENECIA | 0 | 0 | 0 | 0 | 3 | 0,0050 |
| PITAL | 4 | 0,00675 | 2 | 2 | 11 | 0,0165 |
| LA FORTUNA | 2 | 0,00125 | 15 | 305 | 22 | 0,0521 |
| LA TIGRA | 0 | 0 | 0 | 0 | 1 | 0,0005 |
| LA PALMERA | 2 | 0,0005 | 0 | 0 | 6 | 0,0150 |
| VENADO | 0 | 0 | 0 | 0 | 0 | 0,0000 |
| CUTRIS | 0 | 0 | 0 | 0 | 2 | 0,0010 |
| MONTERREY | 0 | 0 | 0 | 0 | 3 | 0,0025 |
| POCOSOL | 0 | 0 | 1 | 9 | 3 | 0,0325 |

| Cantón Distrito | Cocaína eventos | Cocaína kg | Crack eventos | Crack piedras | Marihuana eventos | Marihuana kg |
|----------------------|-----------------|----------------|---------------|---------------|-------------------|---------------|
| ZARCERO | 0 | 0 | 0 | 0 | 2 | 0,0015 |
| ZARCERO | 0 | 0 | 0 | 0 | 2 | 0,0015 |
| LAGUNA | 0 | 0 | 0 | 0 | 0 | 0,0000 |
| TAPESCO | 0 | 0 | 0 | 0 | 0 | 0,0000 |
| GUADALUPE | 0 | 0 | 0 | 0 | 0 | 0,0000 |
| PALMIRA | 0 | 0 | 0 | 0 | 0 | 0,0000 |
| ZAPOTE | 0 | 0 | 0 | 0 | 0 | 0,0000 |
| BRISAS | 0 | 0 | 0 | 0 | 0 | 0,0000 |
| VALVERDE VEGA | 1 | 0,0005 | 15 | 123 | 8 | 0,0060 |
| SARCHÍ NORTE | 1 | 0,0005 | 12 | 101 | 6 | 0,0050 |
| SARCHÍ SUR | 0 | 0 | 3 | 22 | 0 | 0,0000 |
| TORA AMARILLO | 0 | 0 | 0 | 0 | 0 | 0,0000 |
| SAN PEDRO | 0 | 0 | 0 | 0 | 0 | 0,0000 |
| RODRÍGUEZ | 0 | 0 | 0 | 0 | 2 | 0,0010 |
| UPALA | 1 | 0,00075 | 6 | 86 | 13 | 0,0101 |
| UPALA | 1 | 0,00075 | 4 | 80 | 10 | 0,0090 |
| AGUAS CLARAS | 0 | 0 | 2 | 6 | 0 | 0,0000 |
| SAN JOSÉ | 0 | 0 | 0 | 0 | 0 | 0,0000 |
| BIJAGUA | 0 | 0 | 0 | 0 | 2 | 0,0010 |
| DELICIAS | 0 | 0 | 0 | 0 | 0 | 0,0000 |
| DOS RÍOS | 0 | 0 | 0 | 0 | 0 | 0,0000 |
| YOLILLAL | 0 | 0 | 0 | 0 | 0 | 0,0000 |
| CANALETE | 0 | 0 | 0 | 0 | 1 | 0,0001 |
| LOS CHILES | 2 | 0,0005 | 4 | 7 | 9 | 0,0055 |
| LOS CHILES | 2 | 0,0005 | 3 | 4 | 4 | 0,0020 |
| CAÑO NEGRO | 0 | 0 | 0 | 0 | 0 | 0,0000 |
| EL AMPARO | 0 | 0 | 1 | 3 | 3 | 0,0020 |
| SAN JORGE | 0 | 0 | 0 | 0 | 2 | 0,0015 |
| GUATUSO | 1 | 0,00025 | 2 | 6 | 8 | 0,0060 |
| SAN RAFAEL | 1 | 0,00025 | 2 | 6 | 6 | 0,0045 |
| BUENAVISTA | 0 | 0 | 0 | 0 | 0 | 0,0000 |
| COTE | 0 | 0 | 0 | 0 | 0 | 0,0000 |
| KATIRA | 0 | 0 | 0 | 0 | 2 | 0,0015 |

| Cantón Distrito | Cocaína eventos | Cocaína kg | Crack eventos | Crack piedras | Marihuana eventos | Marihuana kg |
|-----------------------|-----------------|----------------|---------------|---------------|-------------------|---------------|
| CARTAGO | 18 | 0,80575 | 57 | 376 | 172 | 0,6321 |
| ORIENTAL | 3 | 0,00375 | 3 | 14 | 18 | 0,0405 |
| OCCIDENTAL | 1 | 0,00025 | 3 | 8 | 15 | 0,0302 |
| CARMEN | 1 | 0,00025 | 2 | 20 | 8 | 0,0786 |
| SAN NICOLÁS | 0 | 0 | 1 | 14 | 10 | 0,0111 |
| AGUACALIENTE | 9 | 0,79875 | 29 | 147 | 66 | 0,3199 |
| GUADALUPE | 3 | 0,00175 | 15 | 154 | 29 | 0,0920 |
| CORRALILLO | 0 | 0 | 1 | 1 | 9 | 0,0180 |
| TIERRA BLANCA | 0 | 0 | 0 | 0 | 5 | 0,0148 |
| DULCE NOMBRE | 1 | 0,001 | 0 | 0 | 1 | 0,0025 |
| LLANO GRANDE | 0 | 0 | 1 | 3 | 2 | 0,0135 |
| QUEBRADILLA | 0 | 0 | 2 | 15 | 9 | 0,0111 |
| PARAISO | 4 | 0,00125 | 14 | 197 | 39 | 0,1572 |
| PARAÍSO | 1 | 0,0005 | 0 | 0 | 9 | 0,0897 |
| SANTIAGO | 0 | 0 | 0 | 0 | 0 | 0,0000 |
| OROSI | 0 | 0 | 0 | 0 | 8 | 0,0100 |
| CACHÍ | 0 | 0 | 0 | 0 | 0 | 0,0000 |
| LLANOS DE SANTA LUCÍA | 3 | 0,00075 | 14 | 197 | 22 | 0,0575 |
| LA UNION | 14 | 0,01 | 35 | 227 | 132 | 0,2557 |
| TRES RÍOS | 1 | 0,00025 | 1 | 2 | 27 | 0,0465 |
| SAN DIEGO | 4 | 0,0035 | 4 | 16 | 31 | 0,0742 |
| SAN JUAN | 0 | 0 | 1 | 5 | 1 | 0,0015 |
| SAN RAFAEL | 3 | 0,001 | 3 | 32 | 15 | 0,0135 |
| CONCEPCIÓN | 1 | 0,00125 | 6 | 16 | 17 | 0,0185 |
| DULCE NOMBRE | 1 | 0,00125 | 6 | 16 | 14 | 0,0544 |
| SAN RAMÓN | 0 | 0 | 0 | 0 | 2 | 0,0070 |
| RÍO AZUL | 4 | 0,00275 | 14 | 140 | 25 | 0,0401 |
| JIMENEZ | 1 | 0,001 | 5 | 59 | 15 | 0,0191 |
| JUAN VIÑAS | 0 | 0 | 1 | 48 | 9 | 0,0091 |
| TUCURRIQUE | 1 | 0,001 | 3 | 9 | 5 | 0,0090 |
| PEJIBAYE | 0 | 0 | 1 | 2 | 1 | 0,0010 |

| Cantón Distrito | Cocaína eventos | Cocaína kg | Crack eventos | Crack piedras | Marihuana eventos | Marihuana kg |
|------------------|-----------------|----------------|---------------|---------------|-------------------|---------------|
| TURRIALBA | 8 | 0,018 | 17 | 303 | 53 | 0,1813 |
| TURRIALBA | 5 | 0,0165 | 15 | 275 | 34 | 0,0631 |
| LA SUIZA | 0 | 0 | 0 | 0 | 3 | 0,0050 |
| PERALTA | 0 | 0 | 0 | 0 | 0 | 0,0000 |
| SANTA CRUZ | 0 | 0 | 0 | 0 | 0 | 0,0000 |
| SANTA TERESITA | 0 | 0 | 0 | 0 | 0 | 0,0000 |
| PAVONES | 0 | 0 | 0 | 0 | 6 | 0,0837 |
| TUIS | 0 | 0 | 0 | 0 | 1 | 0,0005 |
| TAYUTIC | 0 | 0 | 0 | 0 | 1 | 0,0000 |
| SANTA ROSA | 0 | 0 | 0 | 0 | 4 | 0,0110 |
| TRES EQUIS | 0 | 0 | 0 | 0 | 0 | 0,0000 |
| LA ISABEL | 3 | 0,0015 | 2 | 28 | 4 | 0,0180 |
| CHIRRIPO | 0 | 0 | 0 | 0 | 0 | 0,0000 |
| ALVARADO | 1 | 0,00025 | 7 | 8 | 30 | 0,0355 |
| PACAYAS | 0 | 0 | 2 | 2 | 7 | 0,0062 |
| CERVANTES | 1 | 0,00025 | 5 | 6 | 19 | 0,0179 |
| CAPELLADES | 0 | 0 | 0 | 0 | 4 | 0,0114 |
| OREAMUNO | 1 | 0,00125 | 2 | 11 | 33 | 0,0934 |
| SAN RAFAEL | 0 | 0 | 0 | 0 | 13 | 0,0283 |
| COT | 1 | 0,00125 | 2 | 11 | 19 | 0,0636 |
| POTRERO CERRADO | 0 | 0 | 0 | 0 | 1 | 0,0015 |
| CIPRESES | 0 | 0 | 0 | 0 | 0 | 0,0000 |
| SANTA ROSA | 0 | 0 | 0 | 0 | 0 | 0,0000 |
| EL GUARCO | 7 | 0,0152 | 7 | 139 | 36 | 0,1271 |
| EL TEJAR | 1 | 0,0005 | 2 | 97 | 28 | 0,1066 |
| SAN ISIDRO | 6 | 0,0147 | 5 | 42 | 6 | 0,0150 |
| TOBOSI | 0 | 0 | 0 | 0 | 2 | 0,0055 |
| PATIO DE AGUA | 0 | 0 | 0 | 0 | 0 | 0,0000 |
| LIBERIA | 7 | 0,00706 | 15 | 117 | 56 | 0,1564 |
| LIBERIA | 5 | 0,00631 | 14 | 113 | 47 | 0,1413 |
| CAÑAS DULCES | 1 | 0,00025 | 0 | 0 | 2 | 0,0001 |
| MAYORGA | 0 | 0 | 0 | 0 | 0 | 0,0000 |
| NACASCOLO | 1 | 0,0005 | 0 | 0 | 5 | 0,0121 |
| CURUBANDÉ | 0 | 0 | 1 | 4 | 2 | 0,0030 |

| Cantón Distrito | Cocaína eventos | Cocaína kg | Crack eventos | Crack piedras | Marihuana eventos | Marihuana kg |
|----------------------|-----------------|----------------|---------------|---------------|-------------------|---------------|
| NICOYA | 17 | 0,0221 | 8 | 60 | 67 | 0,0993 |
| NICOYA | 5 | 0,00525 | 3 | 13 | 32 | 0,0302 |
| MANSIÓN | 0 | 0 | 0 | 0 | 0 | 0,0000 |
| SAN ANTONIO | 0 | 0 | 0 | 0 | 2 | 0,0105 |
| QUEBRADA HONDA | 0 | 0 | 0 | 0 | 0 | 0,0000 |
| SÁMARA | 2 | 0,0005 | 0 | 0 | 4 | 0,0050 |
| NOSARA | 10 | 0,01635 | 5 | 47 | 29 | 0,0536 |
| BELÉN DE NOSARITA | 0 | 0 | 0 | 0 | 0 | 0,0000 |
| SANTA CRUZ | 30 | 0,0235 | 18 | 733 | 126 | 0,3365 |
| SANTA CRUZ | 1 | 0,0005 | 5 | 514 | 11 | 0,0511 |
| BOLSÓN | 0 | 0 | 0 | 0 | 1 | 0,0015 |
| VEINTISIETE DE ABRIL | 4 | 0,004 | 3 | 44 | 8 | 0,0306 |
| TEMPATE | 4 | 0,00375 | 1 | 1 | 23 | 0,0500 |
| CARTAGENA | 3 | 0,0015 | 1 | 1 | 6 | 0,0155 |
| CUAJINIQUEL | 1 | 0,00025 | 0 | 0 | 1 | 0,0010 |
| DIRIÁ | 1 | 0,0005 | 6 | 168 | 6 | 0,0283 |
| CABO VELAS | 3 | 0,0015 | 1 | 4 | 18 | 0,0187 |
| TAMARINDO | 13 | 0,0115 | 1 | 1 | 52 | 0,1399 |
| BAGACES | 2 | 0,00225 | 6 | 67 | 18 | 0,0237 |
| BAGACES | 2 | 0,00225 | 6 | 67 | 12 | 0,0206 |
| LA FORTUNA | 0 | 0 | 0 | 0 | 5 | 0,0026 |
| MOGOTE | 0 | 0 | 0 | 0 | 1 | 0,0005 |
| RÍO NARANJO | 0 | 0 | 0 | 0 | 0 | 0,0000 |
| CARRILLO | 10 | 0,0075 | 20 | 115 | 49 | 0,0349 |
| FILADELFIA | 1 | 0,002 | 0 | 0 | 3 | 0,0015 |
| PALMIRA | 1 | 0,00025 | 3 | 11 | 5 | 0,0026 |
| SARDINAL | 8 | 0,00525 | 16 | 101 | 38 | 0,0283 |
| BELÉN | 0 | 0 | 1 | 3 | 3 | 0,0025 |
| CAÑAS | 7 | 0,0045 | 10 | 175 | 42 | 0,1246 |
| CAÑAS | 6 | 0,00425 | 10 | 175 | 41 | 0,1241 |
| PALMIRA | 0 | 0 | 0 | 0 | 0 | 0,0000 |
| SAN MIGUEL | 0 | 0 | 0 | 0 | 0 | 0,0000 |
| BEBEDERO | 1 | 0,00025 | 0 | 0 | 1 | 0,0005 |
| POROZAL | 0 | 0 | 0 | 0 | 0 | 0,0000 |

| Cantón Distrito | Cocaína eventos | Cocaína kg | Crack eventos | Crack piedras | Marihuana eventos | Marihuana kg |
|------------------|-----------------|----------------|---------------|---------------|-------------------|---------------|
| ABANGARES | 7 | 0,00325 | 6 | 22 | 157 | 3,5297 |
| LAS JUNTAS | 3 | 0,0015 | 6 | 22 | 16 | 0,9073 |
| SIERRA | 0 | 0 | 0 | 0 | 1 | 0,0010 |
| SAN JUAN | 4 | 0,00175 | 0 | 0 | 140 | 2,6214 |
| COLORADO | 0 | 0 | 0 | 0 | 0 | 0,0000 |
| TILARAN | 1 | 0,00025 | 10 | 97 | 21 | 0,0434 |
| TILARÁN | 1 | 0,00025 | 10 | 97 | 11 | 0,0263 |
| QUEBRADA GRANDE | 0 | 0 | 0 | 0 | 0 | 0,0000 |
| TRONADORA | 0 | 0 | 0 | 0 | 1 | 0,0070 |
| SANTA ROSA | 0 | 0 | 0 | 0 | 2 | 0,0030 |
| LÍBANO | 0 | 0 | 0 | 0 | 0 | 0,0000 |
| TIERRAS MORENAS | 0 | 0 | 0 | 0 | 1 | 0,0010 |
| ARENAL | 0 | 0 | 0 | 0 | 6 | 0,0061 |
| NANDAYURE | 0 | 0 | 1 | 1 | 8 | 0,0145 |
| CARMONA | 0 | 0 | 0 | 0 | 0 | 0,0000 |
| SANTA RITA | 0 | 0 | 0 | 0 | 1 | 0,0030 |
| ZAPOTAL | 0 | 0 | 0 | 0 | 3 | 0,0015 |
| SAN PABLO | 0 | 0 | 1 | 1 | 4 | 0,0100 |
| PORVENIR | 0 | 0 | 0 | 0 | 0 | 0,0000 |
| BEJUCO | 0 | 0 | 0 | 0 | 0 | 0,0000 |
| LA CRUZ | 2 | 0,00075 | 5 | 19 | 40 | 0,0628 |
| LA CRUZ | 1 | 0,0005 | 3 | 16 | 27 | 0,0561 |
| SANTA CECILIA | 0 | 0 | 2 | 3 | 5 | 0,0016 |
| LA GARITA | 0 | 0 | 0 | 0 | 0 | 0,0000 |
| SANTA ELENA | 1 | 0,00025 | 0 | 0 | 8 | 0,0052 |
| HOJANCHA | 0 | 0 | 0 | 0 | 9 | 0,0092 |
| HOJANCHA | 0 | 0 | 0 | 0 | 5 | 0,0071 |
| MONTE ROMO | 0 | 0 | 0 | 0 | 3 | 0,0020 |
| PUERTO CARRILLO | 0 | 0 | 0 | 0 | 1 | 0,0001 |
| HUACAS | 0 | 0 | 0 | 0 | 0 | 0,0000 |
| HEREDIA | 18 | 0,024 | 34 | 296 | 72 | 0,1929 |
| HEREDIA | 1 | 0,00025 | 13 | 65 | 9 | 0,0071 |
| MERCEDES | 1 | 0,00025 | 2 | 35 | 4 | 0,0101 |
| SAN FRANCISCO | 13 | 0,0225 | 13 | 135 | 45 | 0,1472 |
| ULLOA | 3 | 0,001 | 6 | 60 | 14 | 0,0285 |
| VARABLANCA | 0 | 0 | 0 | 0 | 0 | 0,0000 |

| Cantón Distrito | Cocaína eventos | Cocaína kg | Crack eventos | Crack piedras | Marihuana eventos | Marihuana kg |
|------------------------|-----------------|----------------|---------------|---------------|-------------------|---------------|
| BARVA | 2 | 0,00325 | 2 | 21 | 18 | 0,0194 |
| BARVA | 0 | 0 | 0 | 0 | 4 | 0,0026 |
| SAN PEDRO | 2 | 0,00325 | 0 | 0 | 8 | 0,0090 |
| SAN PABLO | 0 | 0 | 1 | 20 | 0 | 0,0000 |
| SAN ROQUE | 0 | 0 | 0 | 0 | 0 | 0,0000 |
| SANTA LUCÍA | 0 | 0 | 1 | 1 | 1 | 0,0001 |
| SAN JOSÉ DE LA MONTAÑA | 0 | 0 | 0 | 0 | 5 | 0,0078 |
| SANTO DOMINGO | 3 | 0,00175 | 4 | 157 | 24 | 0,0482 |
| SANTO DOMINGO | 0 | 0 | 0 | 0 | 0 | 0,0000 |
| SAN VICENTE | 0 | 0 | 0 | 0 | 0 | 0,0000 |
| SAN MIGUEL | 1 | 0,0005 | 1 | 1 | 4 | 0,0180 |
| PARACITO | 0 | 0 | 0 | 0 | 0 | 0,0000 |
| SANTO TOMÁS | 0 | 0 | 0 | 0 | 2 | 0,0039 |
| SANTA ROSA | 2 | 0,00125 | 2 | 58 | 12 | 0,0218 |
| TURES | 0 | 0 | 0 | 0 | 0 | 0,0000 |
| PARÁ | 0 | 0 | 1 | 98 | 6 | 0,0045 |
| SANTA BARBARA | 1 | 0,00025 | 1 | 5 | 23 | 0,0226 |
| SANTA BÁRBARA | 1 | 0,00025 | 0 | 0 | 11 | 0,0101 |
| SAN PEDRO | 0 | 0 | 0 | 0 | 1 | 0,0005 |
| SAN JUAN | 0 | 0 | 0 | 0 | 0 | 0,0000 |
| JESÚS | 0 | 0 | 1 | 5 | 8 | 0,0070 |
| SANTO DOMINGO | 0 | 0 | 0 | 0 | 0 | 0,0000 |
| PURABÁ | 0 | 0 | 0 | 0 | 3 | 0,0050 |
| SAN RAFAEL | 3 | 0,00075 | 2 | 11 | 55 | 0,1439 |
| SAN RAFAEL | 1 | 0,00025 | 0 | 0 | 15 | 0,0497 |
| SAN JOSECITO | 2 | 0,0005 | 1 | 9 | 5 | 0,0312 |
| SANTIAGO | 0 | 0 | 0 | 0 | 12 | 0,0265 |
| ÁNGELES | 0 | 0 | 0 | 0 | 21 | 0,0351 |
| CONCEPCIÓN | 0 | 0 | 1 | 2 | 2 | 0,0015 |
| SAN ISIDRO | 0 | 0 | 1 | 1 | 10 | 0,0068 |
| SAN ISIDRO | 0 | 0 | 1 | 1 | 4 | 0,0033 |
| SAN JOSÉ | 0 | 0 | 0 | 0 | 3 | 0,0020 |
| CONCEPCIÓN | 0 | 0 | 0 | 0 | 3 | 0,0015 |
| SAN FRANCISCO | 0 | 0 | 0 | 0 | 0 | 0,0000 |
| BELEN | 1 | 0,0001 | 2 | 10 | 28 | 0,1309 |
| SAN ANTONIO | 0 | 0 | 1 | 6 | 12 | 0,0155 |
| LA RIBERA | 1 | 0,0001 | 1 | 4 | 9 | 0,0203 |
| LA ASUNCIÓN | 0 | 0 | 0 | 0 | 7 | 0,0952 |

| Cantón Distrito | Cocaína eventos | Cocaína kg | Crack eventos | Crack piedras | Marihuana eventos | Marihuana kg |
|----------------------|-----------------|----------------|---------------|---------------|-------------------|---------------|
| FLORES | 1 | 0,001 | 3 | 45 | 19 | 0,3370 |
| SAN JOAQUÍN | 1 | 0,001 | 0 | 0 | 10 | 0,0050 |
| BARRANTES | 0 | 0 | 0 | 0 | 4 | 0,0039 |
| LLORENTE | 0 | 0 | 3 | 45 | 5 | 0,3281 |
| SAN PABLO | 0 | 0 | 2 | 65 | 3 | 0,0011 |
| SAN PABLO | 0 | 0 | 2 | 65 | 1 | 0,0001 |
| RINCÓN DE SABANILLA | 0 | 0 | 0 | 0 | 2 | 0,0010 |
| SARAPIQUI | 4 | 0,00275 | 7 | 60 | 55 | 0,0575 |
| PUERTO VIEJO | 4 | 0,00275 | 1 | 10 | 27 | 0,0231 |
| LA VIRGEN | 0 | 0 | 0 | 0 | 8 | 0,0075 |
| LAS HORQUETAS | 0 | 0 | 4 | 46 | 16 | 0,0135 |
| LLANURAS DEL GASPAR | 0 | 0 | 2 | 4 | 4 | 0,0134 |
| CUREÑA | 0 | 0 | 0 | 0 | 0 | 0,0000 |
| LIMON | 23 | 0,03425 | 33 | 740 | 207 | 0,2632 |
| LIMÓN | 21 | 0,03275 | 25 | 605 | 185 | 0,2407 |
| VALLE DE LA ESTRELLA | 1 | 0,0005 | 4 | 60 | 14 | 0,0125 |
| RÍO BLANCO | 1 | 0,001 | 2 | 45 | 5 | 0,0070 |
| MATAMA | 0 | 0 | 2 | 30 | 3 | 0,0030 |
| POCOCI | 6 | 0,00575 | 40 | 661 | 79 | 0,2505 |
| GUÁPILES | 0 | 0 | 21 | 342 | 39 | 0,1096 |
| JIMÉNEZ | 0 | 0 | 1 | 3 | 1 | 0,0010 |
| RITA | 1 | 0,0005 | 6 | 161 | 6 | 0,0635 |
| ROXANA | 0 | 0 | 0 | 0 | 1 | 0,0078 |
| CARIARI | 4 | 0,005 | 11 | 150 | 27 | 0,0646 |
| COLORADO | 1 | 0,00025 | 0 | 0 | 3 | 0,0015 |
| LA COLONIA | 0 | 0 | 1 | 5 | 2 | 0,0025 |
| SIQUIRRES | 11 | 0,77425 | 36 | 489 | 125 | 0,2830 |
| SIQUIRRES | 10 | 0,00725 | 31 | 393 | 112 | 0,2410 |
| PACUARITO | 1 | 0,767 | 1 | 63 | 4 | 0,0195 |
| FLORIDA | 0 | 0 | 2 | 16 | 0 | 0,0000 |
| GERMANIA | 0 | 0 | 0 | 0 | 2 | 0,0095 |
| EL CAIRO | 0 | 0 | 0 | 0 | 0 | 0,0000 |
| LA ALEGRÍA | 0 | 0 | 2 | 17 | 7 | 0,0130 |
| TALAMANCA | 9 | 0,006 | 9 | 112 | 164 | 0,1794 |
| BRATSI | 2 | 0,0005 | 0 | 0 | 10 | 0,0025 |
| SIXAOLA | 2 | 0,001 | 8 | 103 | 26 | 0,0170 |
| CAHUITA | 5 | 0,0045 | 0 | 0 | 121 | 0,1559 |
| TELIRE | 0 | 0 | 1 | 9 | 7 | 0,0040 |

| Cantón Distrito | Cocaína eventos | Cocaína kg | Crack eventos | Crack piedras | Marihuana eventos | Marihuana kg |
|-------------------|-----------------|----------------|---------------|---------------|-------------------|---------------|
| MATINA | 8 | 0,01175 | 20 | 317 | 63 | 0,1385 |
| MATINA | 2 | 0,00275 | 2 | 17 | 6 | 0,0095 |
| BATÁN | 4 | 0,004 | 18 | 300 | 45 | 0,0850 |
| CARRANDI | 2 | 0,005 | 0 | 0 | 12 | 0,0440 |
| GUACIMO | 11 | 0,0065 | 20 | 301 | 49 | 0,1476 |
| GUÁCIMO | 2 | 0,0015 | 5 | 20 | 20 | 0,0656 |
| MERCEDES | 0 | 0 | 0 | 0 | 0 | 0,0000 |
| POCORA | 4 | 0,00325 | 8 | 106 | 11 | 0,0070 |
| RÍO JIMÉNES | 3 | 0,00125 | 4 | 160 | 10 | 0,0555 |
| DUACARÍ | 2 | 0,0005 | 3 | 15 | 8 | 0,0195 |
| PUNTARENAS | 31 | 1,055 | 75 | 1 969 | 178 | 3,6965 |
| PUNTARENAS | 7 | 0,0025 | 25 | 228 | 45 | 0,0816 |
| PITAHAYA | 1 | 0,00025 | 0 | 0 | 4 | 0,0042 |
| CHOMES | 2 | 0,00225 | 3 | 44 | 15 | 0,0721 |
| LEPANTO | 0 | 0 | 2 | 5 | 2 | 0,0015 |
| PAQUERA | 0 | 0 | 8 | 79 | 5 | 0,0070 |
| MANZANILLO | 1 | 1 | 2 | 201 | 6 | 0,2675 |
| GUACIMAL | 0 | 0 | 0 | 0 | 0 | 0,0000 |
| BARRANCA | 10 | 0,03725 | 14 | 1 115 | 15 | 0,0795 |
| MONTE VERDE | 1 | 0,0025 | 0 | 0 | 20 | 0,0231 |
| ISLA DEL COCO | 0 | 0 | 0 | 0 | 0 | 0,0000 |
| CÓBANO | 0 | 0 | 0 | 0 | 7 | 3,0035 |
| CHACARITA | 5 | 0,0085 | 12 | 201 | 26 | 0,0830 |
| CHIRA | 1 | 0,00025 | 0 | 0 | 1 | 0,0005 |
| ACAPULCO | 0 | 0 | 1 | 1 | 5 | 0,0090 |
| EL ROBLE | 3 | 0,0015 | 8 | 96 | 27 | 0,0640 |
| ARANCIBIA | 0 | 0 | 0 | 0 | 0 | 0,0000 |
| ESPARZA | 2 | 0,00725 | 4 | 26 | 20 | 0,1241 |
| ESPÍRITU SANTO | 1 | 0,007 | 2 | 13 | 13 | 0,1080 |
| SAN JUAN GRANDE | 0 | 0 | 0 | 0 | 0 | 0,0000 |
| MACACONA | 1 | 0,00025 | 2 | 13 | 4 | 0,0141 |
| SAN RAFAEL | 0 | 0 | 0 | 0 | 3 | 0,0020 |
| SAN JERÓNIMO | 0 | 0 | 0 | 0 | 0 | 0,0000 |
| CALDERA | 0 | 0 | 0 | 0 | 0 | 0,0000 |

| Cantón Distrito | Cocaína eventos | Cocaína kg | Crack eventos | Crack piedras | Marihuana eventos | Marihuana kg |
|----------------------|-----------------|----------------|---------------|---------------|-------------------|---------------|
| BUENOS AIRES | 0 | 0 | 1 | 2 | 7 | 0,0051 |
| BUENOS AIRES | 0 | 0 | 1 | 2 | 6 | 0,0046 |
| VOLCÁN | 0 | 0 | 0 | 0 | 0 | 0,0000 |
| POTRERO GRANDE | 0 | 0 | 0 | 0 | 1 | 0,0005 |
| BORUCA | 0 | 0 | 0 | 0 | 0 | 0,0000 |
| PILAS | 0 | 0 | 0 | 0 | 0 | 0,0000 |
| COLINAS | 0 | 0 | 0 | 0 | 0 | 0,0000 |
| CHÁNGUENA | 0 | 0 | 0 | 0 | 0 | 0,0000 |
| BIOLLEY | 0 | 0 | 0 | 0 | 0 | 0,0000 |
| BRUNKA | 0 | 0 | 0 | 0 | 0 | 0,0000 |
| MONTES DE ORO | 2 | 0,00075 | 6 | 38 | 14 | 0,2170 |
| MIRAMAR | 1 | 0,00025 | 6 | 38 | 5 | 0,0150 |
| LA UNIÓN | 0 | 0 | 0 | 0 | 0 | 0,0000 |
| SAN ISIDRO | 1 | 0,0005 | 0 | 0 | 9 | 0,2020 |
| OSA | 0 | 0 | 3 | 3 | 9 | 0,0075 |
| PUERTO CORTÉS | 0 | 0 | 2 | 2 | 1 | 0,0005 |
| PALMAR | 0 | 0 | 1 | 1 | 5 | 0,0050 |
| SIERPE | 0 | 0 | 0 | 0 | 0 | 0,0000 |
| BAHÍA BALLENA | 0 | 0 | 0 | 0 | 2 | 0,0015 |
| PIEDRAS BLANCAS | 0 | 0 | 0 | 0 | 1 | 0,0005 |
| BAHÍA DRAKE | 0 | 0 | 0 | 0 | 0 | 0,0000 |
| AGUIRRE | 16 | 0,09925 | 21 | 223 | 75 | 0,2716 |
| QUEPOS | 14 | 0,09625 | 19 | 192 | 68 | 0,2586 |
| SAVEGRE | 2 | 0,003 | 1 | 9 | 5 | 0,0070 |
| NARANJITO | 0 | 0 | 1 | 22 | 2 | 0,0060 |
| GOLFITO | 8 | 0,013 | 20 | 71 | 50 | 0,0928 |
| GOLFITO | 2 | 0,00125 | 2 | 4 | 8 | 0,0065 |
| PUERTO JIMÉNEZ | 1 | 0,00025 | 0 | 0 | 2 | 0,0006 |
| GUAYCARÁ | 5 | 0,0115 | 18 | 67 | 40 | 0,0857 |
| PAVÓN | 0 | 0 | 0 | 0 | 0 | 0,0000 |
| COTO BRUS | 2 | 0,0005 | 1 | 2 | 58 | 0,1155 |
| SAN VITO | 0 | 0 | 0 | 0 | 19 | 0,0181 |
| SABALITO | 2 | 0,0005 | 1 | 2 | 23 | 0,0824 |
| AGUABUENA | 0 | 0 | 0 | 0 | 6 | 0,0045 |
| LIMONCITO | 0 | 0 | 0 | 0 | 4 | 0,0055 |
| PITTIER | 0 | 0 | 0 | 0 | 1 | 0,0025 |
| GUTIERREZ BROWN | 0 | 0 | 0 | 0 | 5 | 0,0025 |

| Cantón Distrito | Cocaína eventos | Cocaína kg | Crack eventos | Crack piedras | Marihuana eventos | Marihuana kg |
|---------------------------|-----------------|-----------------|---------------|---------------|-------------------|---------------|
| PARRITA | 2 | 0,0105 | 6 | 18 | 28 | 0,0460 |
| PARRITA | 2 | 0,0105 | 6 | 18 | 28 | 0,0460 |
| CORREDORES | 17 | 0,19925 | 26 | 339 | 86 | 0,1161 |
| CORREDOR | 9 | 0,01925 | 10 | 128 | 23 | 0,0518 |
| LA CUESTA | 1 | 0,00225 | 6 | 84 | 8 | 0,0090 |
| CANOAS | 5 | 0,17725 | 5 | 32 | 42 | 0,0463 |
| LAUREL | 2 | 0,0005 | 5 | 95 | 13 | 0,0090 |
| GARABITO | 13 | 0,03535 | 9 | 97 | 47 | 0,3130 |
| JACÓ | 11 | 0,0346 | 8 | 75 | 39 | 0,3055 |
| TÁRCOLES | 2 | 0,00075 | 1 | 22 | 8 | 0,0075 |
| SAN JOSE | 276 | 27,54856 | 534 | 4 235 | 2072 | 2,8693 |
| EL CARMEN | 9 | 0,00325 | 13 | 58 | 260 | 0,2007 |
| MERCED | 42 | 2,25999 | 163 | 1 009 | 346 | 0,4387 |
| HOSPITAL | 43 | 0,01575 | 71 | 249 | 508 | 0,2826 |
| CATEDRAL | 41 | 0,01775 | 73 | 242 | 303 | 0,5871 |
| ZAPOTE | 1 | 0,00025 | 5 | 36 | 21 | 0,3299 |
| SAN FRANCISCO DE DOS RÍOS | 6 | 0,0035 | 1 | 1 | 30 | 0,0675 |
| URUCA | 9 | 0,0075 | 19 | 146 | 46 | 0,1990 |
| MATA REDONDA | 1 | 0,00025 | 3 | 48 | 26 | 0,0272 |
| PAVAS | 27 | 0,03232 | 85 | 1 174 | 160 | 0,2330 |
| HATILLO | 84 | 0,04075 | 76 | 1 131 | 272 | 0,3762 |
| SAN SEBASTIÁN | 13 | 25,16725 | 25 | 142 | 100 | 0,1276 |
| ESCAZU | 3 | 0,016 | 19 | 396 | 96 | 0,1920 |
| ESCAZÚ | 0 | 0 | 9 | 171 | 23 | 0,0598 |
| SAN ANTONIO | 2 | 0,0005 | 6 | 24 | 51 | 0,0900 |
| SAN RAFAEL | 1 | 0,0155 | 4 | 201 | 22 | 0,0423 |
| DESAMPARADOS | 46 | 0,07525 | 55 | 771 | 178 | 0,5306 |
| DESAMPARADOS | 2 | 0,0005 | 3 | 138 | 13 | 0,0297 |
| SAN MIGUEL | 4 | 0,00225 | 9 | 41 | 33 | 0,0529 |
| SAN JUAN DE DIOS | 13 | 0,01375 | 16 | 218 | 27 | 0,0691 |
| SAN RAFAEL ARRIBA | 1 | 0,031 | 0 | 0 | 5 | 0,0100 |
| SAN ANTONIO | 1 | 0,001 | 0 | 0 | 9 | 0,1341 |
| FRAILES | 0 | 0 | 2 | 5 | 0 | 0,0000 |
| PATARRÁ | 4 | 0,00325 | 6 | 115 | 8 | 0,0421 |
| SAN CRISTOBAL | 0 | 0 | 0 | 0 | 1 | 0,0035 |
| ROSARIO | 0 | 0 | 0 | 0 | 1 | 0,0005 |
| DAMAS | 6 | 0,011 | 1 | 13 | 34 | 0,0802 |
| SAN RAFAEL ABAJO | 6 | 0,00575 | 3 | 61 | 7 | 0,0077 |
| GRAVILIAS | 0 | 0 | 0 | 0 | 3 | 0,0101 |

| Cantón Distrito | Cocaína eventos | Cocaína kg | Crack eventos | Crack piedras | Marihuana eventos | Marihuana kg |
|-------------------|-----------------|----------------|---------------|---------------|-------------------|---------------|
| LOS GUIDO | 9 | 0,00675 | 15 | 180 | 37 | 0,0909 |
| PURISCAL | 3 | 0,12725 | 4 | 108 | 36 | 0,0491 |
| SANTIAGO | 1 | 0,12 | 4 | 108 | 25 | 0,0355 |
| MERCEDES SUR | 1 | 0,007 | 0 | 0 | 4 | 0,0082 |
| BARBACOAS | 0 | 0 | 0 | 0 | 1 | 0,0005 |
| GRIFO ALTO | 0 | 0 | 0 | 0 | 0 | 0,0000 |
| SAN RAFAEL | 0 | 0 | 0 | 0 | 0 | 0,0000 |
| CANDELARITA | 0 | 0 | 0 | 0 | 0 | 0,0000 |
| DESAMPARADITOS | 0 | 0 | 0 | 0 | 0 | 0,0000 |
| SAN ANTONIO | 1 | 0,00025 | 0 | 0 | 2 | 0,0010 |
| CHIRES | 0 | 0 | 0 | 0 | 4 | 0,0040 |
| TARRAZU | 2 | 0,0005 | 3 | 5 | 9 | 0,0240 |
| SAN MARCOS | 2 | 0,0005 | 0 | 0 | 5 | 0,0025 |
| SAN LORENZO | 0 | 0 | 3 | 5 | 4 | 0,0215 |
| SAN CARLOS | 0 | 0 | 0 | 0 | 0 | 0,0000 |
| ASERRI | 10 | 0,06375 | 10 | 832 | 123 | 0,3134 |
| ASERRÍ | 6 | 0,06175 | 7 | 826 | 80 | 0,2883 |
| TARBACA | 1 | 0,001 | 0 | 0 | 3 | 0,0021 |
| VUELTA DE JORCO | 0 | 0 | 2 | 5 | 6 | 0,0051 |
| SAN GABRIEL | 2 | 0,0005 | 0 | 0 | 2 | 0,0006 |
| LEGUA | 0 | 0 | 0 | 0 | 0 | 0,0000 |
| MONTERREY | 0 | 0 | 0 | 0 | 0 | 0,0000 |
| SALITRILLOS | 1 | 0,0005 | 1 | 1 | 32 | 0,0175 |
| MORA | 0 | 0 | 4 | 252 | 76 | 0,1138 |
| COLÓN | 0 | 0 | 1 | 30 | 56 | 0,0931 |
| GUAYABO | 0 | 0 | 1 | 60 | 6 | 0,0061 |
| TABARCIA | 0 | 0 | 2 | 162 | 10 | 0,0101 |
| PIEDRAS NEGRAS | 0 | 0 | 0 | 0 | 3 | 0,0040 |
| PICAGRES | 0 | 0 | 0 | 0 | 1 | 0,0005 |
| JARIS | 0 | 0 | 0 | 0 | 0 | 0,0000 |
| QUITIRRISI | 0 | 0 | 0 | 0 | 0 | 0,0000 |
| GOICOECHEA | 12 | 0,054 | 13 | 263 | 57 | 0,3978 |
| GUADALUPE | 0 | 0 | 0 | 0 | 5 | 0,0341 |
| SAN FRANCISCO | 0 | 0 | 0 | 0 | 1 | 0,0005 |
| CALLE BLANCOS | 2 | 0,001 | 0 | 0 | 10 | 0,0504 |
| MATA DE PLÁTANO | 0 | 0 | 2 | 121 | 2 | 0,0001 |
| IPÍS | 0 | 0 | 1 | 14 | 12 | 0,0392 |
| RANCHO REDONDO | 0 | 0 | 0 | 0 | 0 | 0,0000 |
| PURRAL | 10 | 0,053 | 10 | 128 | 27 | 0,2736 |

| Cantón Distrito | Cocaína eventos | Cocaína kg | Crack eventos | Crack piedras | Marihuana eventos | Marihuana kg |
|----------------------------|-----------------|----------------|---------------|---------------|-------------------|---------------|
| SANTA ANA | 10 | 0,00475 | 22 | 203 | 198 | 1,5412 |
| SANTA ANA | 1 | 0,00025 | 4 | 13 | 37 | 0,0446 |
| SALITRAL | 0 | 0 | 2 | 11 | 17 | 0,0994 |
| POZOS | 4 | 0,00125 | 2 | 2 | 65 | 1,3047 |
| URUCA | 4 | 0,0025 | 10 | 149 | 49 | 0,0446 |
| PIEADADES | 0 | 0 | 4 | 28 | 20 | 0,0413 |
| BRASIL | 1 | 0,00075 | 0 | 0 | 10 | 0,0066 |
| ALAJUELITA | 35 | 0,013 | 117 | 776 | 316 | 0,2260 |
| ALAJUELITA | 12 | 0,00525 | 13 | 85 | 52 | 0,0444 |
| SAN JOSECITO | 5 | 0,00125 | 5 | 7 | 22 | 0,0094 |
| SAN ANTONIO | 1 | 0,00025 | 4 | 503 | 16 | 0,0096 |
| CONCEPCIÓN | 2 | 0,00125 | 60 | 122 | 95 | 0,0759 |
| SAN FELIPE | 15 | 0,005 | 35 | 59 | 131 | 0,0867 |
| VAZQUEZ DE CORONADO | 7 | 0,017 | 12 | 190 | 26 | 0,3201 |
| SAN ISIDRO | 2 | 0,00675 | 6 | 133 | 12 | 0,0706 |
| SAN RAFAEL | 1 | 0,00125 | 1 | 8 | 3 | 0,0906 |
| DULCE NOMBRE DE JESÚS | 1 | 0,00025 | 1 | 3 | 4 | 0,0655 |
| PATALILLO | 2 | 0,00375 | 2 | 22 | 3 | 0,0380 |
| CASCAJAL | 1 | 0,005 | 2 | 24 | 4 | 0,0555 |
| ACOSTA | 0 | 0 | 0 | 0 | 11 | 0,0225 |
| SAN IGNACIO | 0 | 0 | 0 | 0 | 7 | 0,0210 |
| GUAITIL | 0 | 0 | 0 | 0 | 0 | 0,0000 |
| PALMICHAL | 0 | 0 | 0 | 0 | 3 | 0,0006 |
| CANGRE JAL | 0 | 0 | 0 | 0 | 0 | 0,0000 |
| SABANILLAS | 0 | 0 | 0 | 0 | 1 | 0,0010 |
| TIBAS | 19 | 0,03725 | 37 | 20 383 | 115 | 0,7462 |
| SAN JUAN | 0 | 0 | 2 | 8 | 16 | 0,0155 |
| CINCO ESQUINAS | 2 | 0,0005 | 1 | 1 | 19 | 0,3847 |
| ANSELMO LLORENTE | 0 | 0 | 1 | 10 | 4 | 0,0045 |
| LEÓN XIII | 16 | 0,0365 | 33 | 20 364 | 71 | 0,3370 |
| COLIMA | 1 | 0,00025 | 0 | 0 | 5 | 0,0046 |
| MORAVIA | 2 | 0,00375 | 5 | 20 | 37 | 0,0652 |
| SAN VICENTE | 1 | 0,00125 | 3 | 12 | 27 | 0,0521 |
| SAN JERÓNIMO | 0 | 0 | 0 | 0 | 0 | 0,0000 |
| LA TRINIDAD | 1 | 0,0025 | 2 | 8 | 10 | 0,0132 |
| MONTES DE OCA | 5 | 0,0015 | 2 | 36 | 118 | 0,2266 |
| SAN PEDRO | 3 | 0,001 | 1 | 1 | 92 | 0,1931 |
| SABANILLA | 2 | 0,0005 | 0 | 0 | 7 | 0,0101 |
| MERCEDES | 0 | 0 | 0 | 0 | 0 | 0,0000 |
| SAN RAFAEL | 0 | 0 | 1 | 35 | 19 | 0,0235 |

| Cantón Distrito | Cocaína eventos | Cocaína kg | Crack eventos | Crack piedras | Marihuana eventos | Marihuana kg |
|---------------------------|-----------------|----------------|---------------|---------------|-------------------|---------------|
| TURRUBARES | 0 | 0 | 1 | 2 | 14 | 0,0105 |
| SAN PABLO | 0 | 0 | 0 | 0 | 3 | 0,0015 |
| SAN PEDRO | 0 | 0 | 0 | 0 | 3 | 0,0015 |
| SAN JUAN DE MATA | 0 | 0 | 1 | 2 | 8 | 0,0075 |
| SAN LUIS | 0 | 0 | 0 | 0 | 0 | 0,0000 |
| CARARA | 0 | 0 | 0 | 0 | 0 | 0,0000 |
| DOTA | 1 | 0,00025 | 1 | 4 | 6 | 0,0095 |
| SANTA MARÍA | 1 | 0,00025 | 0 | 0 | 6 | 0,0095 |
| JARDÍN | 0 | 0 | 0 | 0 | 0 | 0,0000 |
| COPEY | 0 | 0 | 1 | 4 | 0 | 0,0000 |
| CURRIDABAT | 3 | 0,00275 | 12 | 419 | 40 | 0,0709 |
| CURRIDABAT | 3 | 0,00275 | 3 | 89 | 7 | 0,0096 |
| GRANADILLA | 0 | 0 | 1 | 43 | 2 | 0,0090 |
| SÁNCHEZ | 0 | 0 | 0 | 0 | 5 | 0,0036 |
| TIRRASES | 0 | 0 | 8 | 287 | 26 | 0,0488 |
| PEREZ ZELEDON | 8 | 0,00775 | 22 | 895 | 108 | 0,1831 |
| SAN ISIDRO DE EL GENERAL | 5 | 0,00475 | 12 | 805 | 44 | 0,0756 |
| EL GENERAL | 1 | 0,0025 | 1 | 4 | 7 | 0,0130 |
| DANIEL FLORES | 2 | 0,0005 | 6 | 22 | 31 | 0,0415 |
| RIVAS | 0 | 0 | 0 | 0 | 1 | 0,0045 |
| SAN PEDRO | 0 | 0 | 0 | 0 | 7 | 0,0031 |
| PLATANARES | 0 | 0 | 0 | 0 | 1 | 0,0015 |
| PEJIBAYE | 0 | 0 | 0 | 0 | 5 | 0,0320 |
| CAJÓN | 0 | 0 | 3 | 64 | 10 | 0,0090 |
| BARÚ | 0 | 0 | 0 | 0 | 0 | 0,0000 |
| RÍO NUEVO | 0 | 0 | 0 | 0 | 2 | 0,0030 |
| PÁRAMO | 0 | 0 | 0 | 0 | 0 | 0,0000 |
| LEON CORTES CASTRO | 0 | 0 | 1 | 5 | 0 | 0,0000 |
| SAN PABLO | 0 | 0 | 1 | 5 | 0 | 0,0000 |
| SAN ANDRÉS | 0 | 0 | 0 | 0 | 0 | 0,0000 |
| LLANO BONITO | 0 | 0 | 0 | 0 | 0 | 0,0000 |
| SAN ISIDRO | 0 | 0 | 0 | 0 | 0 | 0,0000 |
| SANTA CRUZ | 0 | 0 | 0 | 0 | 0 | 0,0000 |
| SAN ANTONIO | 0 | 0 | 0 | 0 | 0 | 0,0000 |
| Costa Pacífica | 4 | 3694,00 | 0,00 | 0,00 | 4,00 | 19,98 |
| Costa Atlántica | 1 | 1910,00 | 0,00 | 0,00 | 0 | 0,00 |
| No indica | 0 | 0 | 0 | 0 | 0 | 0 |

Procesado por:

Carlos García Vargas

Estadístico

cgarcía@icd.go.cr

Editado por :

Beatriz Murillo Paz

bmurillo@icd.go.cr

©2021

Unidad de Información y Estadística Nacional sobre
Drogas / Observatorio Costarricense sobre Drogas

arodriguez@icd.go.cr

Más información en

<http://www.icd.go.cr>