

Boletín Estadístico

Abril 2021



Unidad de Información y Estadística Nacional sobre Drogas

Nota: Todos los datos están sujetos a variación por parte de las fuentes de información.

A menos que se indique lo contrario, datos actualizados al 30 de Abril 2021

Agradecemos el aporte especial de:

- ONG de atención residencial autorizadas por el IAFA
- Dirección de Inteligencia Policial (DIPOL). Ministerio de Seguridad Pública
- Policía de Control de Drogas (PCD). Ministerio de Seguridad Pública
- Unidad de Análisis Criminal. Oficina de Planes y Operaciones. Organismo de Investigación Judicial (OIJ).
- Sección de Química Analítica, Departamento de Ciencias Forenses. Organismo de Investigación Judicial (OIJ).
- Servicio de Emergencias 911.
- Servicio Nacional de Guardacostas
- Unidad de Recuperación de Activos (URA) del ICD.
- Unidad de Inteligencia Financiera (UIF) del ICD.
- Policía Penitenciaria del Ministerio de Justicia y Paz
- Policías Municipales de: Alajuela, Alajuelita, Belén, Cartago, Desamparados, El Guarco, Escazú, Garabito, Heredia, San Isidro de Heredia, San Ramón, Mora, Moravia, San José, San Rafael de Heredia, San Ramón, Santo Domingo, Atenas y Santa Ana.

Atención de enfermedades mentales y del comportamiento por consumo de sustancias psicoactivas

Costa Rica

Cantidad de personas egresadas de tratamiento residencial en ONG según sexo y edad Enero - Abril 2021

Grupos de edad	Mes				Total
	Enero	Febrero	Marzo	Abril	
Menos de 18 años	6	0	2	12	20
18-19 años	6	4	1	7	18
20-24 años	28	14	21	55	118
25-29 años	32	37	30	49	148
30-34 años	30	31	46	67	174
35-39 años	19	24	29	52	124
40-44 años	27	22	23	28	100
45-49 años	15	14	15	34	78
50-54 años	28	17	15	34	94
55-59 años	16	11	14	32	73
60 años y más	16	22	15	25	78
Total	223	196	211	395	1025

Fuente: PENSTAT. Instituto Costarricense sobre Drogas con información proporcionada por las ONG autorizadas por el IAFA

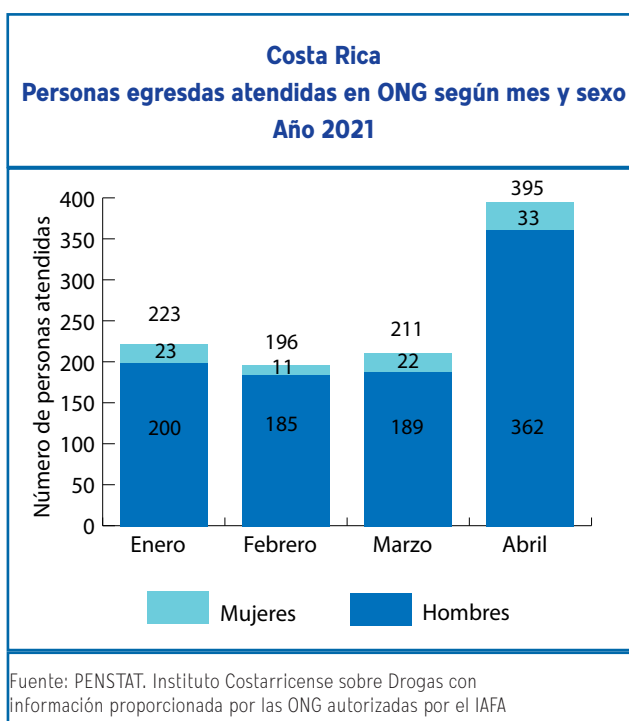

Costa Rica
Cantidad de personas egresadas de tratamiento residencial en ONG según sexo y edad
Enero - Abril 2021

Mes	Tipo de sustancia					Total
	Alcohol	Crack	Marihuana	Cocaína	Otros ¹	
Enero	111	53	28	25	6	223
Febrero	117	45	14	10	10	196
Marzo	101	62	18	23	7	211
Abril	210	80	48	39	18	395
Total	539	240	108	97	41	1025

Fuente: PENSTAT. Instituto Costarricense sobre Drogas con información proporcionada por las ONG autorizadas por el IAFA

1 Incluye tabaco; medicamentos opiáceos y tranquilizantes, sedantes o hipnóticos; además de mezclas tales como: Cocaína + cannabis (marihuana), Cocaína + alcohol

Decomisos de drogas

Costa Rica
Cantidad decomisada según mes por tipo de droga y de sustancia química controlada
Enero - Abril 2021

Mes	Cocaína (kg)	Crack piedras ¹	Plantas de Cannabis	Marihuana picadura (kg)	Hachís ⁴ (kg)	Heroína (kg)	ETA dosis ²	LSD dosis ³	Ketamina* (eventos)
Enero	1 069,0	16 470	25 783	2 150,28	0,00	0,100	309	94	1
Febrero	2 850,3	21 353	60	2 603,3	0,00	0,000	331	23	1
Marzo	8354,45	27033	442	2086,34	0,00	0,000	169	35	0
Abril	1 563,7	24 700	502	3 022,5	0,00	0,000	724	65	0
TOTAL	13 837,5	89 556	26 787	9 862,4	0,00	0,100	1 533	217	2

Fuente: Información proporcionada por Ministerio de Seguridad Pública (D.I.P.O.L.), Policía de Control de Drogas (PCD) y Oficina de Planes y Operaciones del OIJ (OPO) y Policías Municipales.

Elaboración propia. Unidad de Información y Estadística Nacional sobre Drogas

1: una piedra de crack pesa aproximadamente 0,15 g 2: ETA- Estimulantes de tipo anfetamínico. Cada dosis equivale a una tableta

3: Equivale a una dosis de LSD 4: Resina de Cannabis que contiene de 2% a 10% de THC (Tetrahydrocannabinol)

*) Eventos registrados cuyas cantidades se encuentran en proceso de estandarización

Costa Rica
Cantidad decomisada según zona geográfica y zonas de interés por
tipo de droga y de sustancia química controlada
Abril 2021

Zona geográfica	Cocaína (kg)	Crack piedras ¹	Plantas de Cannabis	Marihuana picadura (kg)	Hachís ⁴ (kg)	Heroína (kg)	ETA dosis ²	LSD dosis ³	Ketamina* (eventos)
San José	1,46	8324	151	12,32	0,0	0,0	328	0	0
Alajuela	1,09	2971	10	1,98	0,0	0,0	93	30	0
Cartago	0,07	2638	271	1,53	0,0	0,0	36	0	0
Heredia	0,20	2170	1	1,94	0,0	0,0	45	0	0
Guanacaste	0,10	1297	44	4,70	0,0	0,0	54	28	0
Puntarenas	1024,40	1956	12	1644,87	0,0	0,0	111	7	0
Limón	0,17	2046	13	7,55	0,0	0,0	57	0	0
Costa Pacífica	75,00	0	0	1336,00	0,0	0,0	0	0	0
Costa Atlántica	460,00	0	0	0,00	0,0	0,0	0	0	0
Sistema Penitenciario	1,25	3297	0	11,66	0,0	0,0	0	0	0
No indica	0,00	0	0	0,00	0,0	0,0	0	0	0
TOTAL	1 563,7	24 700	502	3 022,5	0,0	0,0	724	65	0

Fuente: Información proporcionada por Ministerio de Seguridad Pública (D.I.P.O.L.), Policía de Control de Drogas (PCD) y Oficina de Planes y Operaciones del OIJ (OPO) y Policías Municipales.

Elaboración propia. Unidad de Información y Estadística Nacional sobre Drogas

1: una piedra de crack pesa aproximadamente 0,15 g

2: ETA- Estimulantes de tipo anfetamínico. Cada dosis equivale a una tableta

3: Equivale a una dosis de LSD

4: Resina de Cannabis que contiene de 2% a 10% de THC (Tetrahidrocannabinol)

*) Eventos registrados cuyas cantidades se encuentran en proceso de estandarización

En el Anexo se muestran los datos de decomisos por cantón y distrito para Marihuana, Cocaína y Crack

Marihuana

Costa Rica
Marihuana en picadura decomisada (kg) por mes
Enero - Abril 2021

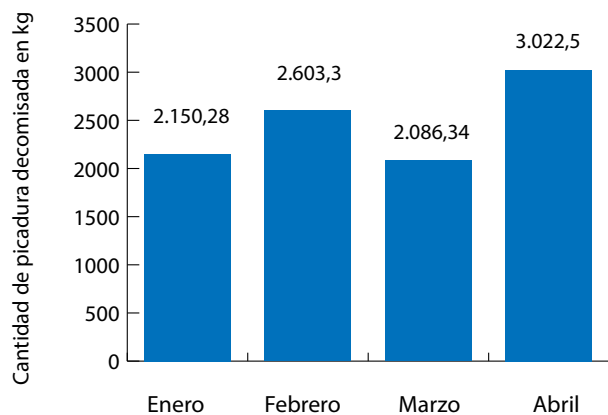

Fuente: DIPOL, PCD, OIJ

Costa Rica
Marihuana en picadura decomisada (kg)
2020 - 2021

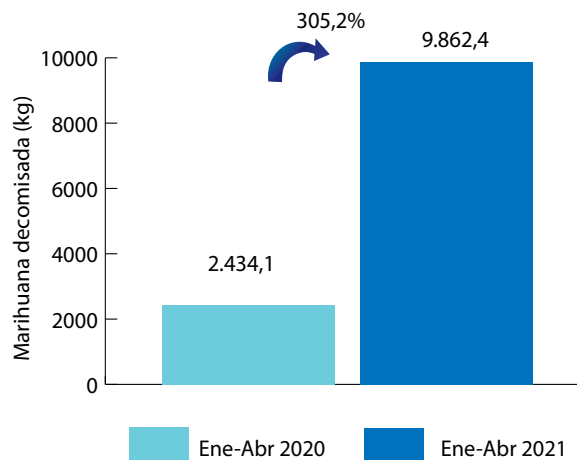

Fuente: DIPOL, PCD, OIJ

Costa Rica
Marihuana en picadura decomisada (kg) por
zona geográfica y zonas de interés
Abril 2021

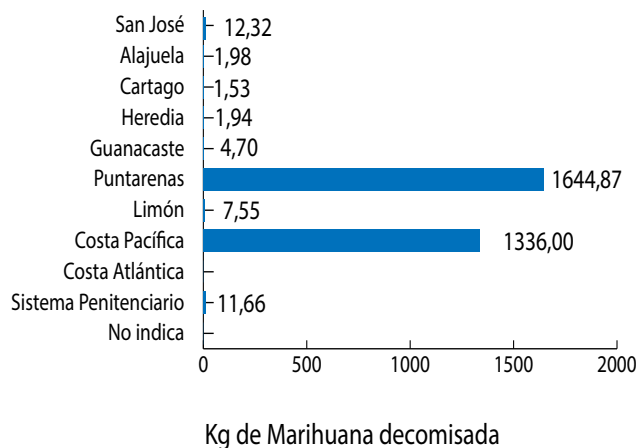

Fuente: DIPOL, PCD, OIJ

Cocaína

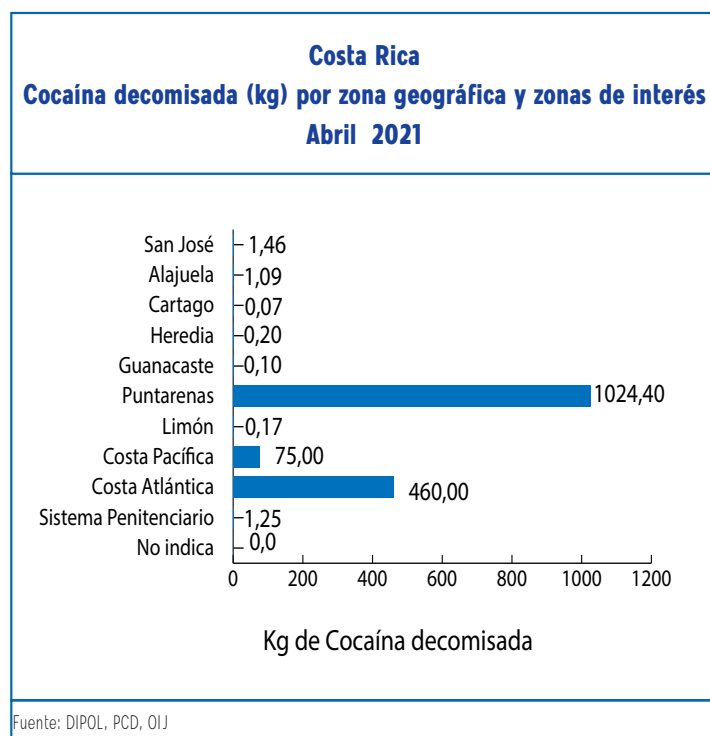
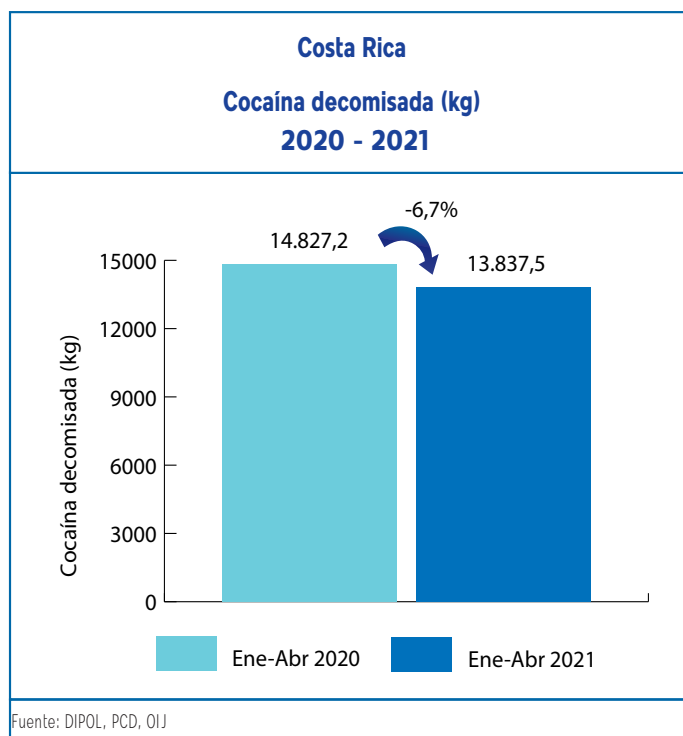
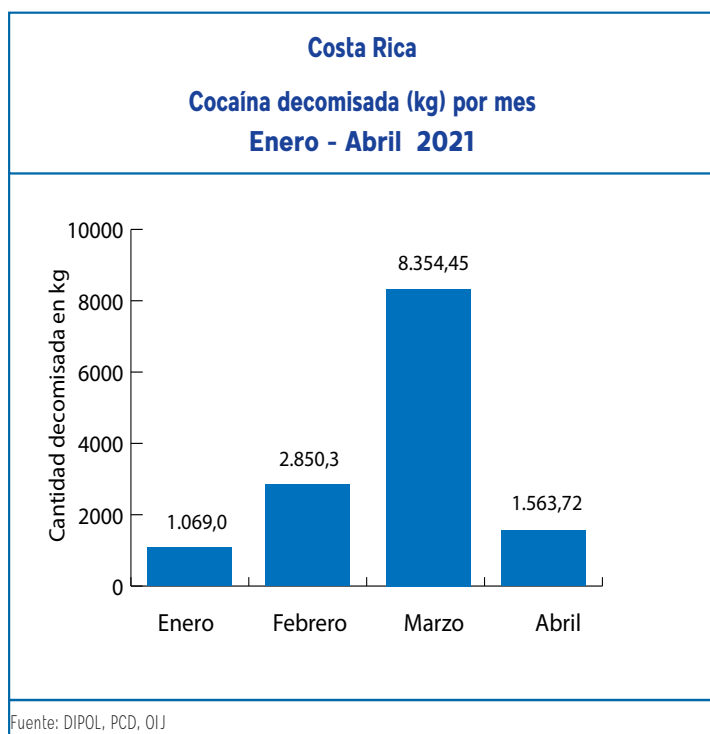

Crack

Costa Rica
Crack decomisado (piedras) por mes
Enero - Abril 2021

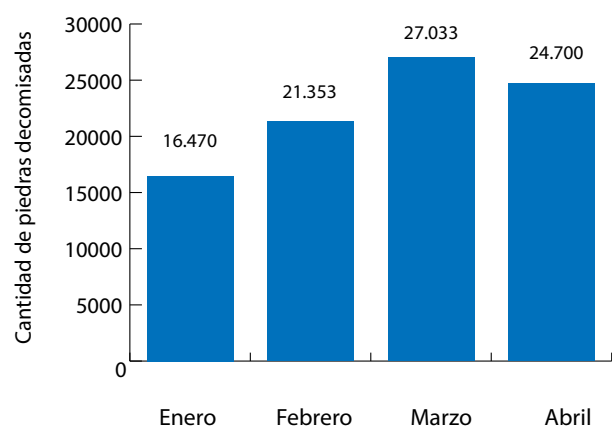

Fuente: DIPOL, PCD, OIJ

Costa Rica
Crack decomisado (piedras)
2020 - 2021

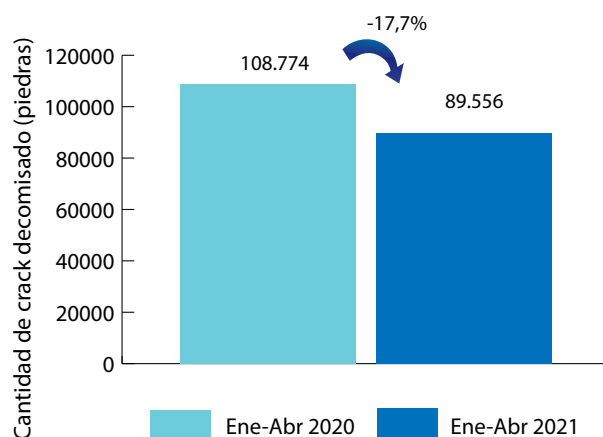

Fuente: DIPOL, PCD, OIJ

Costa Rica
Crack decomisado (piedras) por zona
geográfica y zonas de interés
Abril 2021

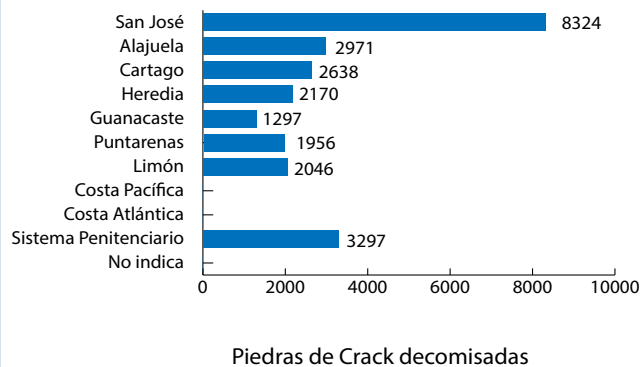

Fuente: DIPOL, PCD, OIJ

Cantidad decomisada según año por tipo de droga
1990 - 2021^a

Año	Cocaína (kg)	Crack piedras ¹	Plantas de Cannabis	Marihuana picadura (kg)	Hachis ⁴ (kg)	Heroína (kg)	ETA dosis ²	LSD dosis ³
1990	848,51	0	235.425	148,1	0,0	0,0	0	0
1991	366,60	171	328.534	59,2	0,0	0,0	0	0
1992	1.754,00	8.901	665.147	32,4	0,0	6,6	0	0
1993	534,60	11.421	453.893	3.789,0	0,0	1,8	0	0
1994	1.383,60	12.241	203.965	141,6	0,0	19,3	0	0
1995	477,11	24.400	402.040	1.123,0	0,0	11,3	0	0
1996	1.993,01	33.936	110.002	451,7	0,0	17,7	0	0
1997	7.857,50	52.170	176.117	533,1	0,0	25,5	0	0
1998	7.387,14	52.247	733.089	469,3	0,0	13,6	0	0
1999	1.998,72	56.514	2.153.645	1.693,6	0,0	2,4	0	0
2000	5.870,73	64.998	2.048.421	1.140,1	0,0	7,8	195	1.046
2001	1.749,00	58.948	1.906.454	2.887,0	0,0	20,3	557	277
2002	2.995,00	100.381	1.235.119	728,8	0,0	61,8	83	0
2003	4.291,90	80.579	981.168	1.779,3	0,0	121,3	1.341	0
2004	4.544,84	85.393	551.388	2.967,1	0,0	68,1	1.622	0
2005	7.029,69	134.540	1.269.060	1.583,8	0,0	50,7	138	0
2006	23.330,37	179.080	661.087	2.454,0	0,0	87,7	5.968	0
2007	32.435,10	135.691	2.328.560	4.786,4	1,5	16,7	19.021	0
2008	16.167,57	201.097	1.421.873	4.809,0	0,0	94,3	346	117
2009	20.887,3	209.043	1.992.214	2.064,3	0,001	17,1	416	0
2010	11.265,7	198.943	2.054.190	575,9	0,300	109,5	374	0
2011	8.952,9	162.030	1.489.259	1.582,2	0,0	4,6	19.183	16
2012	15.596,1	156.812	965.320	3.070,5	0,0	13,0	293	5
2013	20.458,4	164.534	1.461.747	4.123,4	0,0	4,0	12.342	851
2014	26.876,5	180.674	882.554	12.005,3	0,0	3,4	237	15.666
2015	17.035,3	184.214,4	1.727.175,0	6.422,1	0,0	30,5	406,0	158,0
2016	23.244,09	229.412	2.122.922	12.204,98	0,19	0,04	3.512	101
2017	28.316,01	326.613	1.922.318	7.367,11	0,00	0,02	53.992	1.327
2018	28.202,70	324.427	1.346.273	6.347,33	0,03	0,00	54.203	845
2019	31.132,02	283.400	1.419.495	16.815,38	0,00	0,00	42.485	332
2020	1.880,7	36.170	481	1.960,3	0,00	0,0	607	71
2021 ^a	13.837,5	89.556	26.787	9.862,4	0,00	0,100	1.533	217

Fuente: Planes y Operaciones del OJ (OPO) y Policias Municipales. Elaboración propia. Unidad de Información y Estadística Nacional sobre Drogas.

Nota: Datos sujetos a variación por parte de las fuentes primarias

1: una piedra de crack pesa aproximadamente 0,15 g

10% de THC (Tetrahidrocannabinol)

Se han decomisado también en el 2011 un total de 2398 cajetas de crack y 65 unidades de clonidrato de tramadol

2: Cada dosis equivale a una tableta

3: Equivale a una dosis de LSD

4: Resina de Cannabis que contiene de 2% a a: Acumulado hasta 30 de Abril 2021

Personas detenidas por tráfico de drogas

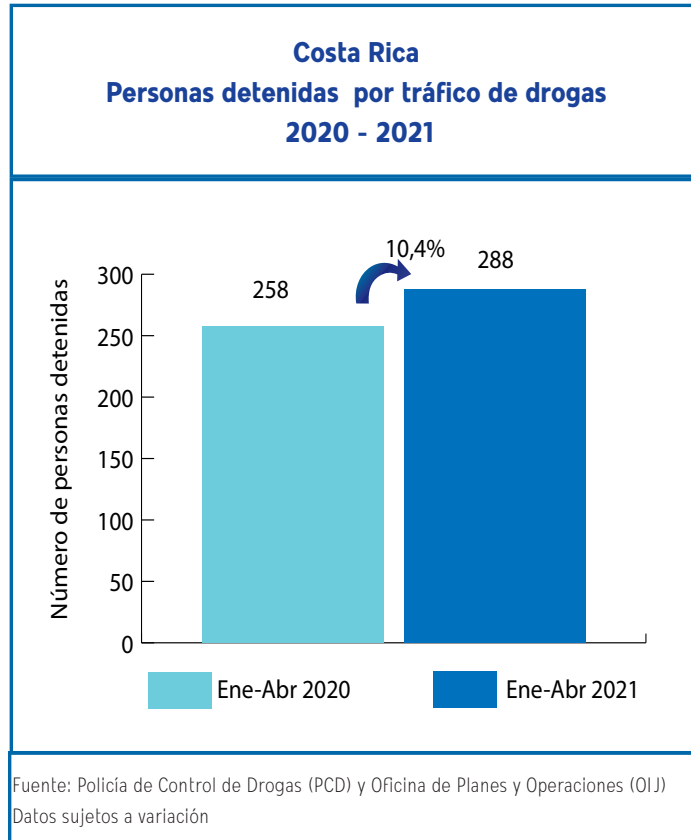
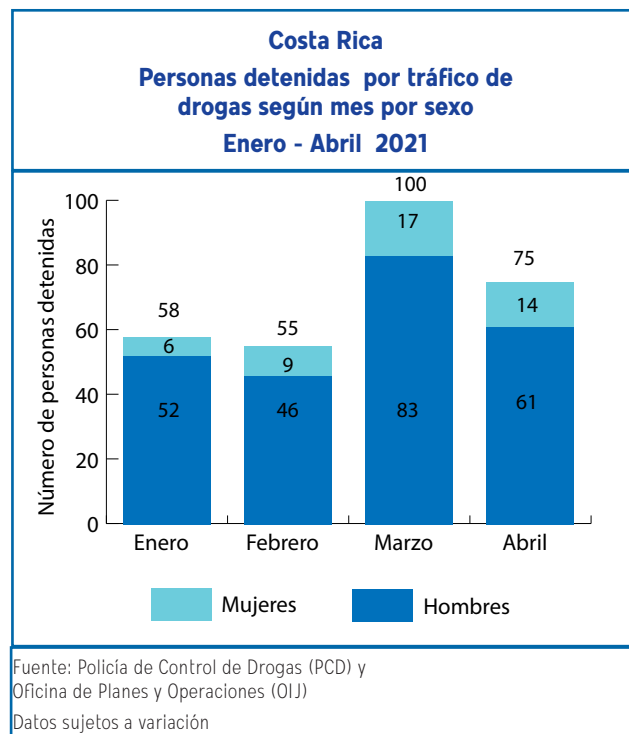
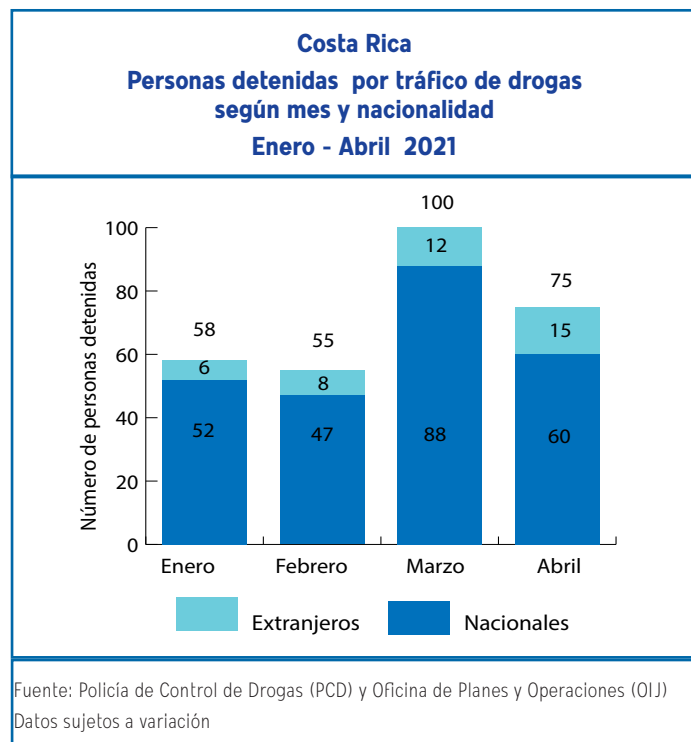

Organizaciones desarticuladas

Costa Rica Organizaciones desarticuladas Abril 2021

Organizaciones desarticuladas

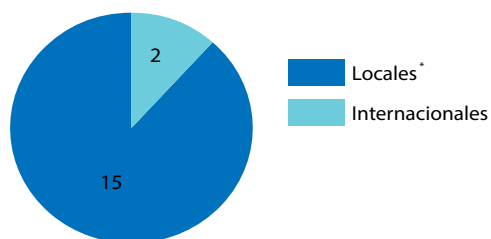

*8 de las cuales corresponden a narcofamilias
Fuente: Policía de Control de Drogas (PCD) Ministerio de Seguridad Pública

Costa Rica Organizaciones desarticuladas 2020 - 2021

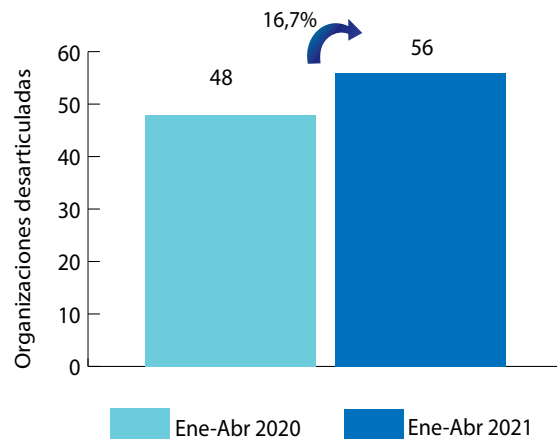

Fuente: Policía de Control de Drogas (PCD) Ministerio de Seguridad Pública

Costa Rica Organizaciones desarticuladas Enero - Abril 2021

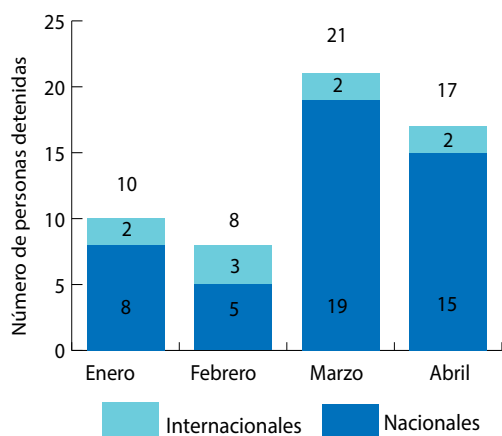

Fuente: Policía de Control de Drogas (PCD) Ministerio de Seguridad Pública

Sistema de Emergencias 9-1-1

Los reportes se relacionan con incidentes que se refieren a venta, consumo, transporte y almacenamiento. Se incluyen denuncias de hechos ya ocurridos como aquellos en proceso.

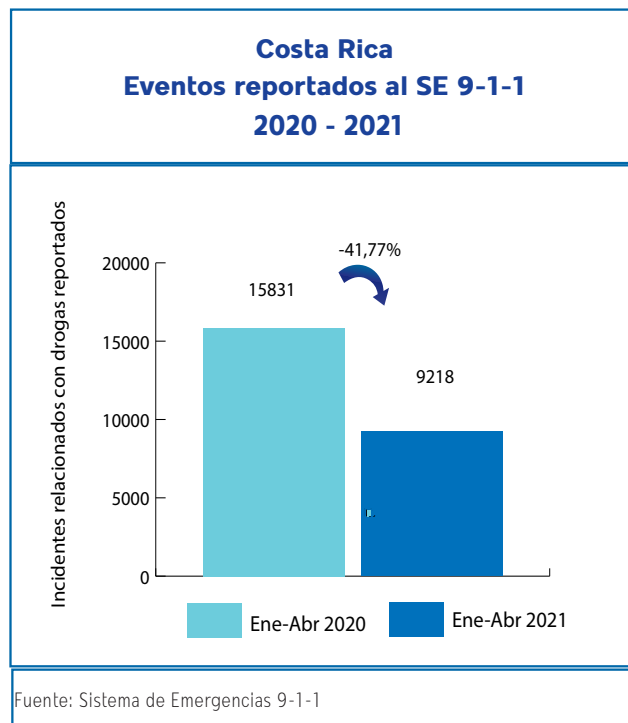
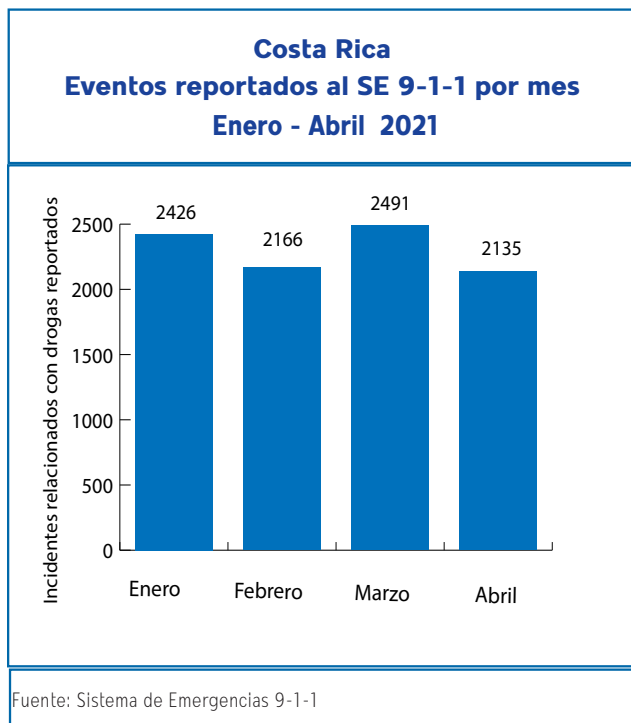

Armas de fuego decomisadas

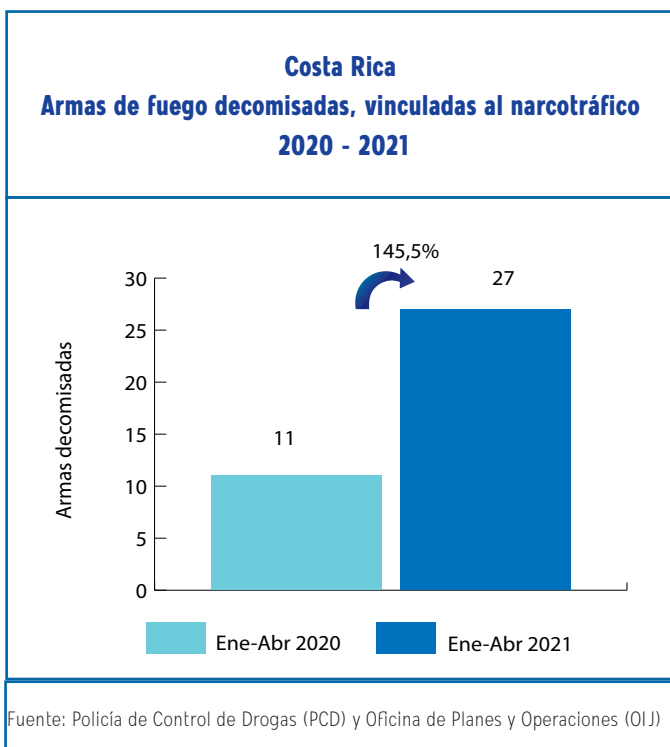
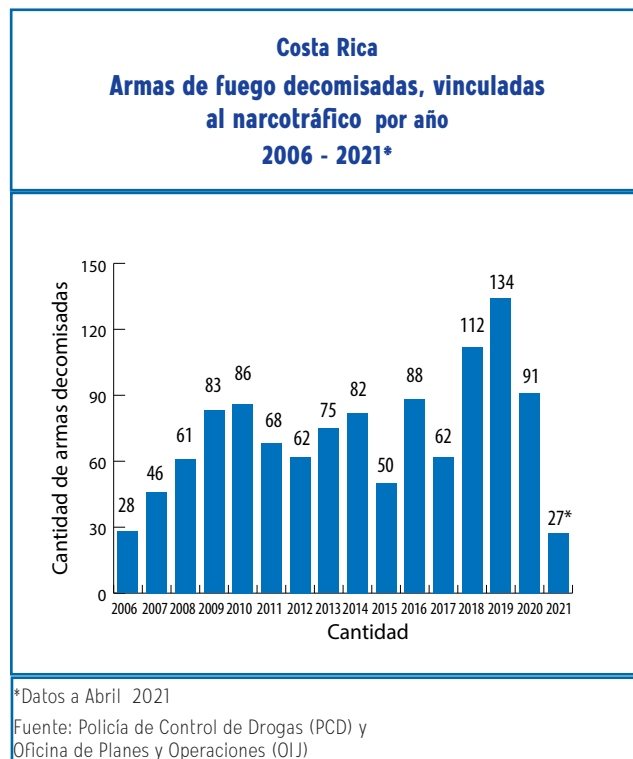
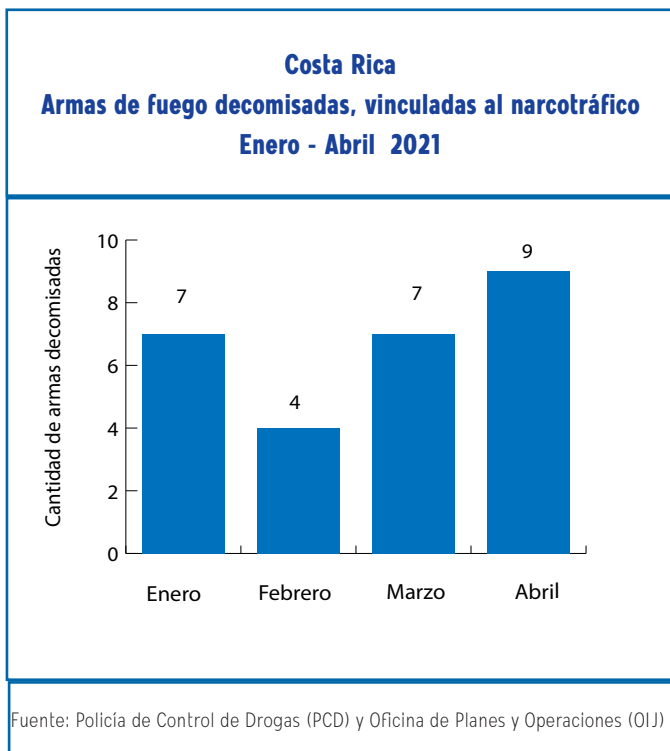

Bienes decomisados

Bienes decomisados: Son todos aquellos bienes que de manera provisional la autoridad judicial retiene, asegura o anota en el caso de bienes registrables, hasta que se defina su situación judicial en el proceso penal.

Costa Rica Cantidad decomisada según mes por tipo de bien Enero - Abril 2021

Mes	Herramienta	Equipo	Mobiliario	Joya	Objeto	Embarcación	Electrónicos	Electrodoméstico	Inmueble	Aeronave	Automotor
Enero	0	0	3	0	2	0	2	1	0	0	28
Febrero	0	0	0	0	0	0	1	0	0	0	5
Marzo	3	0	0	0	0	0	11	9	0	0	21
Abril	0	0	4	55	0	0	3	6	0	0	13
Total	3	0	7	55	2	0	17	16	0	0	67

Fuente: Sistema de Administración de Bienes (SAB), Instituto Costarricense sobre Drogas

Costa Rica Dineros decomisados, vinculados al narcotráfico Enero - Abril 2021

Mes	\$	Colones	€
Enero	1 020 793,0	363 804 107,0	0,0
Febrero	115 199,5	135 292 595,7	0,0
Marzo	129 318,0	4 300 219,0	10,0
Abril	222 998,0	108 959 254,0	0,0
Total	1 488 308,5	612 356 175,7	10,0

Fuente: Sistema de Administración de Bienes (SAB), Instituto Costarricense sobre Drogas

Costa Rica Dineros decomisados, vinculados al narcotráfico 2020 - 2021

Tipo de moneda	Ene-Abr 2020	Ene-Abr 2021	Variación %
\$	430 161,1	1 488 308,5	246,0%
Colones	502 876 775,6	612 356 175,7	21,8%
€	10 315,0	10,0	-

Fuente: Sistema de Administración de Bienes (SAB), Instituto Costarricense sobre Drogas

Costa Rica
Bienes decomisados, vinculados al narcotráfico
2020 - 2021

Tipo de bien	Ene-Abr 2020	Ene-Abr 2021	Variación %
Herramienta	0	3	-
Equipo	0	0	-
Mobiliario	1	7	600%
Joya	33	55	67%
Objeto	1	2	100%
Embarcación	0	0	-
Electrónicos	16	17	6%
Electrodoméstico	5	16	220%
Inmueble	12	0	-100%
Aeronave	0	0	-
Automotor	43	67	56%

Fuente: Sistema de Administración de Bienes (SAB), Instituto Costarricense sobre Drogas

Bienes comisados

Bienes comisados: Son todos aquellos bienes que mediante sentencia firme se ha ordenado que su propiedad y posesión pertenecen al Estado.

Costa Rica
Cantidad comisada según mes por tipo de bien
Enero - Abril 2021

Mes	Herramienta	Equipo	Mobiliario	Joya	Objeto	Embarcación	Electrónicos	Electrodoméstico	Inmueble	Aeronave	Automotor
Enero	0	0	0	0	0	0	0	0	0	0	0
Febrero	1	0	0	0	0	0	2	0	0	0	7
Marzo	0	0	0	99	0	0	3	0	0	0	4
Abril	2	0	0	0	0	0	2	2	0	0	2
Total	3	0	0	103	4	0	10	2	0	0	16

Fuente: Sistema de Administración de Bienes (SAB), Instituto Costarricense sobre Drogas

Costa Rica
Bienes comisados, vinculados al narcotráfico
2020 - 2021

Tipo de bien	Ene-Abr 2020	Ene-Abr 2021	Variación %
Herramienta	0	3	-
Equipo	5	0	-100%
Mobiliario	4	0	-100%
Joya	119	103	-13%
Objeto	1	4	300%
Embarcación	0	0	-
Electrónicos	35	10	-71%
Electrodoméstico	3	2	-33%
Inmueble	0	0	-
Aeronave	0	0	-
Automotor	30	16	-47%

Fuente: Sistema de Administración de Bienes (SAB), Instituto Costarricense sobre Drogas

Costa Rica
Dineros comisados, vinculados al narcotráfico
2020 - 2021

Tipo de moneda	Ene-Abr 2020	Ene-Abr 2021	Variación %
\$	407 059,0	5 491,0	-98,7%
Colones	14 239 530,0	10 761 472,5	-24,4%
€	0,0	0,0	-

Fuente: Sistema de Administración de Bienes (SAB), Instituto Costarricense sobre Drogas

Costa Rica
Dineros comisados, vinculados al narcotráfico
Abril 2021

Mes	\$	Colones	€
Enero	692,0	1 771 562,5	0,0
Febrero	342,0	4 463 680,0	0,0
Marzo	14,0	439 290,0	0,0
Abril	4 443,0	4 086 940,0	0,0
Total	5 491,0	10 761 472,5	0,0

Fuente: Sistema de Administración de Bienes (SAB), Instituto Costarricense sobre Drogas

Legitimación de capitales

Glosario	
SUJETOS OBLIGADOS	Son todas aquellas personas (físicas o jurídicas) que la ley les señala la responsabilidad de generar un Reporte de Operación Sospechosa.
ROS	Reporte de Operación Sospechosa cuando el sujeto obligado sospecha que los fondos proceden de una actividad criminal delictiva o que están relacionados al financiamiento al terrorismo.
COMISIÓN ROS	Grupo que actúa en forma colegiada conformado analistas de la Unidad de Inteligencia Financiera del Instituto Costarricense sobre Drogas para el análisis de ROS.
ROS RECIBIDOS	Reportes de Operación Sospechosa recibidos de las entidades financieras sujetas a las obligaciones de la Ley N° 8204 y especificadas en los artículos 14, 15 y 15 bis durante un periodo determinado.
ROS ABIERTOS A LA FECHA	Reportes de Operación Sospechosa que se encuentran en trámite de análisis
CASOS EN MONITOREO POR COMISION ROS	Reportes de Operación Sospechosa que se pasan a inclusión en la base de datos pero no procede la generación de un informe completo a las autoridades judiciales.
INSTANCIAS JUDICIALES	Autoridades competentes que reciben los informes de la UIF, tales como el Ministerio Público y Organismo de Investigación Judicial,
ROS CERRADOS EXTERNOS REMITIDOS A INSTANCIAS JUDICIALES	Informes emitidos por la UIF producto de los Reportes de Operación Sospechosa que son enviados a instancias judiciales.

Costa Rica

Reportes de Operación Sospechosa (ROS) según estado del reporte y por tipo de moneda Abril 2021

Estado del Reporte	Cantida de ROS	Colones	\$	€
Recibidos	58	598 261 803,8	19 864 610,56	0,00
Abiertos a la fecha	37	514 622 815,9	19 498 140,81	0,00
Casos en Monitoreo por Comisión ROS	18	28 203 001,0	89 926,75	0,00
Cerrados Externos remitidos a instancias judiciales ¹	18	36 539 668,9	13 871 112,27	0,00

Fuente: Unidad de Inteligencia Financiera (UIF), Instituto Costarricense sobre Drogas

1: MONTO TOTAL DE LOS REPORTES REMITIDOS A INSTANCIAS JUDICIALES (incluye los informes de ROS tramitados del mes, más los que se tramitan de otros periodos anteriores)

Costa Rica

Reportes de operación Sospechosa según sujeto obligado por cantidad de eventos y tipo de moneda
Datos comparativos 2020 vs. 2021

Tipo de bien	Eventos		Colones		₡		€	
	Ene-Abr 2020	Ene-Abr 2021	Ene-Abr 2020	Ene-Abr 2021	Ene-Abr 2020	Ene-Abr 2021	Ene-Abr 2020	Ene-Abr 2021
Agencias de Seguros	2	7	1,0	100 000 002,0	0,0	0,0	0,0	0,0
Bancos	109	159	1 293 880 129,2	2 242 460 840,6	67 083 857,7	81 019 877,5	0,0	0,0
Cooperativas	5	8	6 839 801,0	662 583 000,0	0,0	0,0	0,0	0,0
Superintendencias	0	1	0,0	0,0	0,0	0,0	0,0	0,0
Mutuales	3	6	1 221 449 688,4	468 776 290,8	0,0	31 000,0	0,0	0,0
Operadoras de Pensiones	1	0	7 580 160,0	0,0	0,0	0,0	0,0	0,0
Remesadoras	8	11	0,0	0,0	121 166,7	281 216,9	0,0	0,0
Valores Puesto de Bolsa	1	1	0,0	0,0	725 082,1	0,0	0,0	0,0
Agencias de vehiculos	3	6	22 736 000,0	23 009 440,4	0,0	68 866,0	0,0	0,0
Trust /Fideicomisos	1	0	0,0	0,0	0,0	0,0	0,0	0,0
Casas de cambio	4	4	0,0	0,0	0,0	0,0	0,0	0,0
Financieras	5	1	20 025 441,6	0,0	872 572,5	0,0	0,0	0,0
Mercado Valores	0	0	0,0	0,0	0,0	0,0	0,0	0,0
Administrador de Fondos de terceros	0	0	0,0	0,0	0,0	0,0	0,0	0,0
Total	142	204	2 572 511 221	3 496 829 574	68 802 679	81 400 960	0	0

Fuente: Unidad de Inteligencia Financiera (UIF), Instituto Costarricense sobre Drogas

Costa Rica
Reportes de Operación Sospechosa según provincia o zona geográfica de interés
Abril 2021

Provincia	Cantón	Cantidad
San José	Tibás	3
	Curridabat	1
	San José	6
	Montes de Oca	2
	Santa Ana	3
	Moravia	2
	Alajuelita	2
	Vásquez de Coronado	1
	Desamparados	1
	Escazú	2
	Mora	1
Puntarenas	Corredores	1
	Garabito	2
	Golfito	2
	Puntarenas	1
Alajuela	Grecia	1
	Alajuela	2
	San Ramón	1
	San Carlos	2
Guanacaste	Tilarán	1
	Carrillo	1
Limón	Limón	4
	Talamanca	1
	Pococí	1
Heredia	Santo Domingo	2
	Santa Bárbara	1
Cartago	Cartago	1
	El Guarco	1
Total		49

Fuente: Unidad de Inteligencia Financiera (UIF), Instituto Costarricense sobre Drogas

Análisis de sustancias incautadas

Costa Rica Nuevas sustancias psicoactivas incautadas Abril 2021

Sustancia	Otros nombres	Cantidad	Peso (g)	Presentación
Ketamina	Ketamina	1	0,15	Envoltorios
Ketamina	Ketamina	1	0,44	Envoltorios
Ketamina	Ketamina	8	1,39	Envoltorios
Ketamina	Ketamina	11	2,11	Envoltorios
Ketamina	Ketamina	2	0,35	Envoltorios
Ketamina	Ketamina	5	1,74	Envoltorios
Ketamina	Ketamina	4	1,08	Envoltorios
Ketamina	Ketamina	2	0,77	Envoltorios
Ketamina	Ketamina	1	0,29	Envoltorios

Fuente: Departamento de Ciencias Forenses, Sección de Química Analítica, Organismo de Investigación Judicial (OIJ)

Anexo

Indicadores por distrito y cantón relacionados con drogas

Cantón Distrito	Cocaína eventos	Cocaína kg	Crack eventos	Crack piedras	Marihuana eventos	Marihuana kg
ALAJUELA	30	0,61775	87	1 466	389	0,6085
ALAJUELA	3	0,00975	12	308	86	0,2344
SAN JOSÉ	2	0,00075	12	294	62	0,0496
CARRIZAL	0	0	1	5	3	0,0030
SAN ANTONIO	1	0,00025	6	15	23	0,0187
GUÁCIMA	4	0,00125	19	361	64	0,0926
SAN ISIDRO	0	0	4	14	8	0,0060
SABANILLA	2	0,0005	2	94	7	0,0035
SAN RAFAEL	3	0,00075	12	242	27	0,0301
RÍO SEGUNDO	3	0,60025	4	28	40	0,0711
DESAMPARADOS	5	0,002	7	61	32	0,0575
TURRÚCARES	1	0,00025	1	7	8	0,0160
TAMBOR	6	0,002	7	37	29	0,0261
GARITA	0	0	0	0	0	0,0000
SARAPIQUÍ	0	0	0	0	0	0,0000
SAN RAMON	0	0	12	34	51	0,0591
SAN RAMÓN	0	0	8	16	24	0,0350
SANTIAGO	0	0	0	0	2	0,0025
SAN JUAN	0	0	1	5	5	0,0045
PIEADAS NORTE	0	0	0	0	0	0,0000
PIEADAS SUR	0	0	0	0	1	0,0005
SAN RAFAEL	0	0	0	0	1	0,0005
SAN ISIDRO	0	0	1	1	2	0,0020
ÁNGELES	0	0	0	0	2	0,0006
ALFARO	0	0	0	0	6	0,0085
VOLIO	0	0	0	0	0	0,0000
CONCEPCIÓN	0	0	0	0	0	0,0000
ZAPOTAL	0	0	0	0	0	0,0000
PEÑAS BLANCAS	0	0	2	12	8	0,0050

Cantón Distrito	Cocaína eventos	Cocaína kg	Crack eventos	Crack piedras	Marihuana eventos	Marihuana kg
GRECIA	9	0,009	15	319	107	0,1518
GRECIA	3	0,0015	3	28	48	0,0512
SAN ISIDRO	0	0	1	12	5	0,0035
SAN JOSÉ	0	0	2	164	7	0,0095
SAN ROQUE	2	0,001	5	88	13	0,0101
TACARES	0	0	1	1	8	0,0165
PUENTE DE PIEDRA	4	0,0065	2	24	20	0,0570
BOLIVAR	0	0	1	2	6	0,0041
RÍO CUARTO	2	0,0005	5	168	14	0,0170
RIO CUARTO	0	0	0	0	5	0,003
SANTA RITA	1	0,00025	2	4	4	0,0045
SANTA ISABEL	1	0,00025	3	164	5	0,0095
SAN MATEO	2	0,0005	0	0	16	0,0175
SAN MATEO	1	0,00025	0	0	12	0,0140
DESMONTE	1	0,00025	0	0	4	0,0035
JESÚS MARÍA	0	0	0	0	0	0,0000
LABRADOR	0	0	0	0	0	0,0000
ATENAS	0	0	1	1	43	0,0235
ATENAS	0	0	0	0	21	0,0122
JESÚS	0	0	1	1	9	0,0061
MERCEDES	0	0	0	0	6	0,0030
SAN ISIDRO	0	0	0	0	0	0,0000
CONCEPCIÓN	0	0	0	0	3	0,0007
SAN JOSÉ	0	0	0	0	0	0,0000
SANTA EULALIA	0	0	0	0	2	0,0010
ESCOBAL	0	0	0	0	2	0,0006
NARANJO	1	0,00025	7	37	63	0,0748
NARANJO	1	0,0003	4	13	40	0,0525
SAN MIGUEL	0	0	0	0	3	0,0030
SAN JOSÉ	0	0	0	0	0	0,0000
CIRRÍ SUR	0	0	0	0	1	0,0015
SAN JERÓNIMO	0	0	0	0	2	0,0015
SAN JUAN	0	0	2	18	5	0,0068
EL ROSARIO	0	0	0	0	12	0,0095
PALMITOS	0	0	1	6	0	0,0000

Cantón Distrito	Cocaína eventos	Cocaína kg	Crack eventos	Crack piedras	Marihuana eventos	Marihuana kg
PALMARES	4	0,3185	17	152	93	0,1016
PALMARES	1	0,00025	4	8	11	0,0065
ZARAGOZA	0	0	0	0	25	0,0295
BUENOS AIRES	0	0	0	0	17	0,0210
SANTIAGO	0	0	1	12	8	0,0085
CANDELARIA	0	0	0	0	2	0,0015
ESQUIPULAS	2	0,318	12	132	18	0,0240
LA GRANJA	1	0,00025	0	0	12	0,0106
POAS	4	0,001	10	75	66	0,0941
SAN PEDRO	3	0,00075	7	69	29	0,0384
SAN JUAN	1	0,00025	0	0	6	0,0060
SAN RAFAEL	0	0	0	0	1	0,0025
CARRILLOS	0	0	3	6	19	0,0232
SABANA REDONDA	0	0	0	0	11	0,0240
OROTINA	7	0,11595	11	54	62	0,1083
OROTINA	7	0,11595	8	51	30	0,0555
EL MASTATE	0	0	0	0	1	0,0005
HACIENDA VIEJA	0	0	1	1	3	0,0015
COYOLAR	0	0	2	2	26	0,0348
LA CEIBA	0	0	0	0	2	0,0160
SAN CARLOS	20	0,00775	32	254	193	0,5843
QUESADA	4	0,0015	2	11	35	0,1038
FLORENCIA	3	0,00125	0	0	50	0,2365
BUENAVISTA	0	0	0	0	0	0,0000
AGUAS ZARCAS	4	0,0015	2	4	19	0,0713
VENECIA	2	0,001	2	26	4	0,0031
PITAL	2	0,0005	6	13	15	0,0520
LA FORTUNA	5	0,002	19	197	62	0,1082
LA TIGRA	0	0	0	0	1	0,0030
LA PALMERA	0	0	0	0	2	0,0025
VENADO	0	0	0	0	0	0,0000
CUTRIS	0	0	0	0	1	0,0015
MONTERREY	0	0	0	0	0	0,0000
POCOSOL	0	0	1	3	4	0,0025

Cantón Distrito	Cocaína eventos	Cocaína kg	Crack eventos	Crack piedras	Marihuana eventos	Marihuana kg
ZARCERO	3	0,00775	2	258	13	0,0276
ZARCERO	2	0,00125	1	95	10	0,0161
LAGUNA	0	0	0	0	0	0,0000
TAPESCO	1	0,0065	1	163	2	0,0110
GUADALUPE	0	0	0	0	1	0,0005
PALMIRA	0	0	0	0	0	0,0000
ZAPOTE	0	0	0	0	0	0,0000
BRISAS	0	0	0	0	0	0,0000
VALVERDE VEGA	0	0	7	58	16	0,0445
SARCHÍ NORTE	0	0	5	15	10	0,0240
SARCHÍ SUR	0	0	1	35	3	0,0040
TORA AMARILLO	0	0	0	0	0	0,0000
SAN PEDRO	0	0	0	0	0	0,0000
RODRÍGUEZ	0	0	1	8	3	0,0165
UPALA	3	0,001	6	68	19	0,0341
UPALA	1	0,0005	5	61	15	0,0191
AGUAS CLARAS	0	0	0	0	1	0,0005
SAN JOSÉ	0	0	0	0	0	0,0000
BIJAGUA	2	0,0005	1	7	0	0,0000
DELICIAS	0	0	0	0	0	0,0000
DOS RÍOS	0	0	0	0	1	0,0005
YOLILLAL	0	0	0	0	0	0,0000
CANALETE	0	0	0	0	2	0,0140
LOS CHILES	0	0	6	25	13	0,0235
LOS CHILES	0	0	5	19	8	0,0115
CAÑO NEGRO	0	0	0	0	1	0,0100
EL AMPARO	0	0	1	6	2	0,0010
SAN JORGE	0	0	0	0	2	0,0010
GUATUSO	2	0,0066	2	2	12	0,0090
SAN RAFAEL	1	0,0061	2	2	7	0,0045
BUENAVISTA	0	0	0	0	0	0,0000
COTE	0	0	0	0	0	0,0000
KATIRA	1	0,0005	0	0	5	0,0045

Cantón Distrito	Cocaína eventos	Cocaína kg	Crack eventos	Crack piedras	Marihuana eventos	Marihuana kg
CARTAGO	22	0,044	49	1 031	255	0,5188
ORIENTAL	8	0,013	5	13	61	0,0912
OCCIDENTAL	3	0,00225	5	34	57	0,1084
CARMEN	1	0,00025	2	7	10	0,0151
SAN NICOLÁS	3	0,0095	6	252	20	0,0950
AGUACALIENTE	3	0,01775	18	140	61	0,0547
GUADALUPE	3	0,001	10	563	19	0,1031
CORRALILLO	0	0	0	0	4	0,0030
TIERRA BLANCA	0	0	0	0	6	0,0113
DULCE NOMBRE	0	0	0	0	5	0,0102
LLANO GRANDE	0	0	0	0	3	0,0020
QUEBRADILLA	1	0,00025	3	22	9	0,0250
PARAISO	3	0,00125	16	234	71	0,1093
PARAÍSO	0	0	3	58	18	0,0440
SANTIAGO	0	0	0	0	5	0,0030
OROSI	1	0,00025	1	1	7	0,0120
CACHÍ	0	0	0	0	16	0,0181
LLANOS DE SANTA LUCÍA	2	0,001	12	175	25	0,0322
LA UNION	11	0,009	22	1 014	88	0,2636
TRES RÍOS	0	0	2	8	11	0,0125
SAN DIEGO	3	0,00525	5	553	21	0,1422
SAN JUAN	1	0,00025	0	0	2	0,0070
SAN RAFAEL	3	0,00225	4	285	16	0,0312
CONCEPCIÓN	3	0,001	3	21	10	0,0226
DULCE NOMBRE	1	0,00025	4	44	7	0,0165
SAN RAMÓN	0	0	1	5	5	0,0045
RÍO AZUL	0	0	3	98	16	0,0272
JIMENEZ	0	0	3	12	18	0,0463
JUAN VIÑAS	0	0	1	1	8	0,0060
TUCURRIQUE	0	0	1	2	4	0,0238
PEJIBAYE	0	0	1	9	6	0,0165

Cantón Distrito	Cocaína eventos	Cocaína kg	Crack eventos	Crack piedras	Marihuana eventos	Marihuana kg
TURRIALBA	6	0,012	15	298	95	0,3014
TURRIALBA	4	0,0105	12	291	57	0,2399
LA SUIZA	2	0,0015	2	6	19	0,0245
PERALTA	0	0	0	0	0	0,0000
SANTA CRUZ	0	0	0	0	0	0,0000
SANTA TERESITA	0	0	0	0	0	0,0000
PAVONES	0	0	0	0	10	0,0190
TUIS	0	0	1	1	3	0,0055
TAYUTIC	0	0	0	0	2	0,0025
SANTA ROSA	0	0	0	0	0	0,0000
TRES EQUIS	0	0	0	0	3	0,0090
LA ISABEL	0	0	0	0	1	0,0010
CHIRRIPO	0	0	0	0	0	0,0000
ALVARADO	0	0	5	18	21	0,0123
PACAYAS	0	0	0	0	4	0,0011
CERVANTES	0	0	5	18	17	0,0112
CAPELLADES	0	0	0	0	0	0,0000
OREAMUNO	0	0	1	10	12	0,0276
SAN RAFAEL	0	0	0	0	7	0,0230
COT	0	0	1	10	4	0,0041
POTRERO CERRADO	0	0	0	0	0	0,0000
CIPRESES	0	0	0	0	0	0,0000
SANTA ROSA	0	0	0	0	1	0,0005
EL GUARCO	4	0,00175	6	21	58	0,2494
EL TEJAR	2	0,001	2	6	38	0,1649
SAN ISIDRO	2	0,00075	3	9	15	0,0486
TOBOSI	0	0	1	6	5	0,0360
PATIO DE AGUA	0	0	0	0	0	0,0000
LIBERIA	8	0,0135	23	600	80	0,3991
LIBERIA	6	0,006	22	598	70	0,3909
CAÑAS DULCES	0	0	0	0	5	0,0026
MAYORGA	0	0	0	0	1	0,0005
NACASCOLO	1	0,00725	1	2	3	0,0051
CURUBANDÉ	1	0,00025	0	0	1	0,0001

Cantón Distrito	Cocaína eventos	Cocaína kg	Crack eventos	Crack piedras	Marihuana eventos	Marihuana kg
NICOYA	13	0,006	6	57	65	0,3107
NICOYA	6	0,0025	6	57	35	0,2071
MANSIÓN	0	0	0	0	1	0,0005
SAN ANTONIO	0	0	0	0	0	0,0000
QUEBRADA HONDA	0	0	0	0	0	0,0000
SÁMARA	0	0	0	0	11	0,0180
NOSARA	7	0,0035	0	0	18	0,0851
BELÉN DE NOSARITA	0	0	0	0	0	0,0000
SANTA CRUZ	33	0,0525	12	133	164	0,5323
SANTA CRUZ	4	0,0045	9	116	15	0,0419
BOLSÓN	0	0	0	0	0	0,0000
VEINTISIETE DE ABRIL	0	0	0	0	0	0,0000
TEMPATE	6	0,003	2	16	25	0,0172
CARTAGENA	0	0	0	0	2	0,0020
CUAJINIQUEL	1	0,00025	0	0	1	0,0010
DIRIÁ	0	0	0	0	3	0,0025
CABO VELAS	3	0,0015	1	1	49	0,0507
TAMARINDO	19	0,04325	0	0	69	0,4171
BAGACES	3	0,00175	4	20	16	0,0116
BAGACES	1	0,00025	1	1	3	0,0035
LA FORTUNA	2	0,0015	1	14	8	0,0046
MOGOTE	0	0	2	5	5	0,0036
RÍO NARANJO	0	0	0	0	0	0,0000
CARRILLO	11	0,0065	35	268	66	0,0500
FILADELFIA	0	0	6	54	7	0,0096
PALMIRA	0	0	14	105	11	0,0086
SARDINAL	10	0,00575	5	35	44	0,0289
BELÉN	1	0,00075	10	74	4	0,0030
CAÑAS	3	0,0015	8	170	10	0,0260
CAÑAS	3	0,0015	8	170	9	0,0255
PALMIRA	0	0	0	0	0	0,0000
SAN MIGUEL	0	0	0	0	0	0,0000
BEBEDERO	0	0	0	0	1	0,0005
POROZAL	0	0	0	0	0	0,0000

Cantón Distrito	Cocaína eventos	Cocaína kg	Crack eventos	Crack piedras	Marihuana eventos	Marihuana kg
ABANGARES	8	0,01475	1	1	149	2,0532
LAS JUNTAS	1	0,00025	1	1	35	0,1214
SIERRA	0	0	0	0	2	0,0020
SAN JUAN	6	0,0045	0	0	108	1,9256
COLORADO	1	0,01	0	0	4	0,0043
TILARAN	0	0	5	27	57	1,1168
TILARÁN	0	0	4	25	27	0,5026
QUEBRADA GRANDE	0	0	0	0	1	0,0027
TRONADORA	0	0	0	0	4	0,0030
SANTA ROSA	0	0	0	0	0	0,0000
LÍBANO	0	0	0	0	0	0,0000
TIERRAS MORENAS	0	0	1	2	12	0,5169
ARENAL	0	0	0	0	13	0,0917
NANDAYURE	1	0,00025	1	9	30	0,1207
CARMONA	0	0	1	9	0	0,0000
SANTA RITA	0	0	0	0	8	0,0337
ZAPOTAL	0	0	0	0	0	0,0000
SAN PABLO	1	0,00025	0	0	11	0,0679
PORVENIR	0	0	0	0	0	0,0000
BEJUCO	0	0	0	0	11	0,0191
LA CRUZ	3	0,00075	1	12	13	0,0246
LA CRUZ	2	0,0005	1	12	6	0,0031
SANTA CECILIA	1	0,00025	0	0	4	0,0130
LA GARITA	0	0	0	0	0	0,0000
SANTA ELENA	0	0	0	0	3	0,0085
HOJANCHA	0	0	0	0	22	0,0539
HOJANCHA	0	0	0	0	10	0,0154
MONTE ROMO	0	0	0	0	1	0,0005
PUERTO CARRILLO	0	0	0	0	11	0,0380
HUACAS	0	0	0	0	0	0,0000
HEREDIA	20	0,0221	37	336	148	0,5475
HEREDIA	2	0,0081	4	13	34	0,1062
MERCEDES	0	0	0	0	23	0,0683
SAN FRANCISCO	14	0,007	27	176	64	0,1754
ULLOA	4	0,007	6	147	27	0,1976
VARABLANCA	0	0	0	0	0	0,0000

Cantón Distrito	Cocaína eventos	Cocaína kg	Crack eventos	Crack piedras	Marihuana eventos	Marihuana kg
BARVA	2	0,00075	3	18	12	0,0301
BARVA	1	0,0005	1	10	4	0,0181
SAN PEDRO	1	0,00025	2	8	3	0,0065
SAN PABLO	0	0	0	0	0	0,0000
SAN ROQUE	0	0	0	0	2	0,0015
SANTA LUCÍA	0	0	0	0	0	0,0000
SAN JOSÉ DE LA MONTAÑA	0	0	0	0	3	0,0040
SANTO DOMINGO	2	0,00275	6	47	30	0,0331
SANTO DOMINGO	0	0	0	0	6	0,0125
SAN VICENTE	1	0,00025	4	25	6	0,0075
SAN MIGUEL	0	0	1	2	7	0,0051
PARACITO	0	0	0	0	0	0,0000
SANTO TOMÁS	0	0	0	0	3	0,0035
SANTA ROSA	1	0,0025	1	20	4	0,0025
TURES	0	0	0	0	2	0,0010
PARÁ	0	0	0	0	2	0,0010
SANTA BARBARA	4	0,00125	5	53	17	0,0380
SANTA BÁRBARA	2	0,0005	3	32	7	0,0110
SAN PEDRO	2	0,00075	2	21	7	0,0195
SAN JUAN	0	0	0	0	0	0,0000
JESÚS	0	0	0	0	3	0,0075
SANTO DOMINGO	0	0	0	0	0	0,0000
PURABÁ	0	0	0	0	0	0,0000
SAN RAFAEL	3	0,00075	8	30	50	0,1049
SAN RAFAEL	1	0,00025	1	1	15	0,0142
SAN JOSECITO	0	0	5	25	10	0,0293
SANTIAGO	0	0	2	4	5	0,0045
ÁNGELES	1	0,00025	0	0	15	0,0550
CONCEPCIÓN	1	0,00025	0	0	5	0,0021
SAN ISIDRO	0	0	7	115	27	0,1046
SAN ISIDRO	0	0	7	115	12	0,0218
SAN JOSÉ	0	0	0	0	11	0,0372
CONCEPCIÓN	0	0	0	0	3	0,0105
SAN FRANCISCO	0	0	0	0	1	0,0352
BELEN	1	0,0005	0	0	20	0,0710
SAN ANTONIO	1	0,0005	0	0	9	0,0325
LA RIBERA	0	0	0	0	3	0,0100
LA ASUNCIÓN	0	0	0	0	8	0,0285

Cantón Distrito	Cocaína eventos	Cocaína kg	Crack eventos	Crack piedras	Marihuana eventos	Marihuana kg
FLORES	1	0,00025	3	31	17	0,0453
SAN JOAQUÍN	0	0	2	14	5	0,0348
BARRANTES	0	0	0	0	5	0,0035
LLORENTE	1	0,00025	1	17	7	0,0070
SAN PABLO	2	0,00075	1	38	12	0,0407
SAN PABLO	2	0,00075	1	38	7	0,0367
RINCÓN DE SABANILLA	0	0	0	0	5	0,0040
SARAPIQUI	18	0,1695	15	1 502	65	0,9266
PUERTO VIEJO	14	0,16625	10	1 405	33	0,8780
LA VIRGEN	1	0,00025	0	0	3	0,0015
LAS HORQUETAS	3	0,003	5	97	25	0,0436
LLANURAS DEL GASPAR	0	0	0	0	4	0,0035
CUREÑA	0	0	0	0	0	0,0000
LIMON	12	0,00775	22	630	190	1,4340
LIMÓN	10	0,00575	20	536	147	1,3500
VALLE DE LA ESTRELLA	1	0,00175	1	54	22	0,0605
RÍO BLANCO	1	0,00025	1	40	12	0,0100
MATAMA	0	0	0	0	9	0,0135
POCOCI	15	0,03125	51	595	110	0,6964
GUÁPILES	1	0,0005	21	328	43	0,2922
JIMÉNEZ	2	0,0005	4	40	9	0,0171
RITA	6	0,003	4	85	14	0,0790
ROXANA	4	0,005	4	66	9	0,1860
CARIARI	2	0,02225	18	76	27	0,1071
COLORADO	0	0	0	0	5	0,0120
LA COLONIA	0	0	0	0	3	0,0030
SIQUIRRES	8	0,0049	19	217	100	0,3907
SIQUIRRES	5	0,00365	12	110	67	0,2787
PACUARITO	0	0	1	5	6	0,0200
FLORIDA	1	0,0005	2	85	8	0,0130
GERMANIA	0	0	1	2	0	0,0000
EL CAIRO	0	0	3	15	14	0,0660
LA ALEGRÍA	2	0,00075	0	0	5	0,0130
TALAMANCA	10	0,01025	9	148	208	0,3411
BRATSI	0	0	0	0	3	0,0015
SIXAOLA	0	0	1	14	24	0,0251
CAHUITA	10	0,01025	8	134	174	0,3080
TELIRE	0	0	0	0	7	0,0065

Cantón Distrito	Cocaína eventos	Cocaína kg	Crack eventos	Crack piedras	Marihuana eventos	Marihuana kg
MATINA	12	0,109	25	386	81	4,5755
MATINA	2	0,003	5	43	7	0,0200
BATÁN	6	0,1015	15	273	54	0,1070
CARRANDI	4	0,0045	5	70	20	4,4485
GUACIMO	4	0,00225	12	71	37	0,1076
GUÁCIMO	1	0,0005	1	14	9	0,0249
MERCEDES	0	0	0	0	0	0,0000
POCORA	1	0,0005	3	23	17	0,0347
RÍO JIMÉNES	2	0,00125	4	12	8	0,0405
DUACARÍ	0	0	4	22	3	0,0075
PUNTARENAS	23	0,0751	28	781	162	0,8587
PUNTARENAS	5	0,006	11	312	40	0,1417
PITAHAYA	0	0	0	0	3	0,0050
CHOMES	0	0	0	0	7	0,0405
LEPANTO	2	0,0105	2	81	2	0,0305
PAQUERA	0	0	0	0	1	0,0025
MANZANILLO	0	0	1	12	6	0,0120
GUACIMAL	0	0	0	0	0	0,0000
BARRANCA	1	0,00025	3	21	9	0,0335
MONTE VERDE	0	0	0	0	3	0,0015
ISLA DEL COCO	0	0	0	0	0	0,0000
CÓBANO	7	0,01385	1	23	29	0,0704
CHACARITA	4	0,04275	7	293	26	0,3190
CHIRA	0	0	0	0	0	0,0000
ACAPULCO	0	0	0	0	3	0,0055
EL ROBLE	4	0,00175	3	40	33	0,1966
ARANCIBIA	0	0	0	0	0	0,0000
ESPARZA	2	6,14	3	475	16	0,0757
ESPÍRITU SANTO	1	0,14	3	475	7	0,0522
SAN JUAN GRANDE	0	0	0	0	4	0,0090
MACACONA	1	6	0	0	5	0,0145
SAN RAFAEL	0	0	0	0	0	0,0000
SAN JERÓNIMO	0	0	0	0	0	0,0000
CALDERA	0	0	0	0	0	0,0000

Cantón Distrito	Cocaína eventos	Cocaína kg	Crack eventos	Crack piedras	Marihuana eventos	Marihuana kg
BUENOS AIRES	0	0	0	0	10	0,0160
BUENOS AIRES	0	0	0	0	9	0,0115
VOLCÁN	0	0	0	0	1	0,0045
POTRERO GRANDE	0	0	0	0	0	0,0000
BORUCA	0	0	0	0	0	0,0000
PILAS	0	0	0	0	0	0,0000
COLINAS	0	0	0	0	0	0,0000
CHÁNGUENA	0	0	0	0	0	0,0000
BIOLLEY	0	0	0	0	0	0,0000
BRUNKA	0	0	0	0	0	0,0000
MONTES DE ORO	7	0,003	9	60	28	0,0496
MIRAMAR	4	0,00175	8	59	12	0,0285
LA UNIÓN	0	0	0	0	0	0,0000
SAN ISIDRO	3	0,00125	1	1	16	0,0211
OSA	3	0,001	1	61	49	1643,1001
PUERTO CORTÉS	1	0,00025	0	0	3	0,0015
PALMAR	0	0	0	0	4	0,0516
SIERPE	0	0	1	61	0	0,0000
BAHÍA BALLENA	2	0,00075	0	0	39	1643,0435
PIEDRAS BLANCAS	0	0	0	0	2	0,0015
BAHÍA DRAKE	0	0	0	0	1	0,0020
AGUIRRE	5	209,00375	5	36	37	0,0705
QUEPOS	4	209,002	5	36	35	0,0590
SAVEGRE	0	0	0	0	1	0,0070
NARANJITO	1	0,00175	0	0	1	0,0045
GOLFITO	3	0,00125	11	54	86	0,3264
GOLFITO	0	0	0	0	6	0,0090
PUERTO JIMÉNEZ	1	0,00025	0	0	9	0,0201
GUAYCARÁ	2	0,001	11	54	67	0,2804
PAVÓN	0	0	0	0	4	0,0170
COTO BRUS	3	2,00125	4	71	35	0,0517
SAN VITO	2	2,0005	3	69	17	0,0350
SABALITO	1	0,00075	1	2	13	0,0097
AGUABUENA	0	0	0	0	2	0,0010
LIMONCITO	0	0	0	0	2	0,0025
PITTIER	0	0	0	0	0	0,0000
GUTIERREZ BROWN	0	0	0	0	1	0,0035

Cantón Distrito	Cocaína eventos	Cocaína kg	Crack eventos	Crack piedras	Marihuana eventos	Marihuana kg
PARRITA	2	0,00075	2	63	38	0,0785
PARRITA	2	0,00075	2	63	38	0,0785
CORREDORES	13	2,13545	20	304	76	0,1528
CORREDOR	8	2,12525	4	27	37	0,0506
LA CUESTA	0	0	0	0	1	0,0005
CANOAS	5	0,0102	16	277	32	0,0967
LAUREL	0	0	0	0	6	0,0050
GARABITO	7	805,03515	3	51	36	0,0882
JACÓ	6	0,03515	2	50	27	0,0610
TÁRCOLES	1	805	1	1	9	0,0272
SAN JOSE	308	0,31966	517	4 857	1913	3,5633
EL CARMEN	12	0,0045	10	98	217	0,1514
MERCED	15	0,012	104	936	222	0,5890
HOSPITAL	39	0,0135	80	272	492	0,3394
CATEDRAL	30	0,0115	56	169	319	0,2316
ZAPOTE	1	0,0015	3	12	20	0,0412
SAN FRANCISCO DE DOS RÍOS	2	0,0005	7	19	18	0,0233
URUCA	24	0,01935	31	420	60	0,4418
MATA REDONDA	5	0,01775	9	46	46	0,0500
PAVAS	32	0,04325	47	598	81	0,1931
HATILLO	124	0,17031	144	1 776	357	1,2555
SAN SEBASTIÁN	24	0,0255	26	511	81	0,2474
ESCAZU	3	0,00075	3	20	39	0,7655
ESCAZÚ	0	0	1	13	9	0,0264
SAN ANTONIO	3	0,00075	2	7	19	0,0319
SAN RAFAEL	0	0	0	0	11	0,7072
DESAMPARADOS	33	0,02825	31	565	159	2,1065
DESAMPARADOS	2	0,00125	2	10	35	0,0740
SAN MIGUEL	9	0,00425	12	91	32	1,1144
SAN JUAN DE DIOS	3	0,0015	4	46	12	0,0326
SAN RAFAEL ARRIBA	1	0,001	2	37	3	0,0025
SAN ANTONIO	4	0,00125	1	1	14	0,1892
FRAILES	0	0	1	4	0	0,0000
PATARRÁ	0	0	0	0	12	0,5221
SAN CRISTOBAL	0	0	0	0	2	0,0060
ROSARIO	0	0	0	0	0	0,0000
DAMAS	6	0,01225	1	4	18	0,0703
SAN RAFAEL ABAJO	4	0,004	5	125	15	0,0677
GRAVILIAS	0	0	0	0	8	0,0023

Cantón Distrito	Cocaína eventos	Cocaína kg	Crack eventos	Crack piedras	Marihuana eventos	Marihuana kg
LOS GUIDO	4	0,00275	3	247	8	0,0256
PURISCAL	2	0,00175	0	0	8	0,0055
SANTIAGO	1	0,0015	0	0	2	0,0010
MERCEDES SUR	0	0	0	0	2	0,0010
BARBACOAS	1	0,00025	0	0	0	0,0000
GRIFO ALTO	0	0	0	0	0	0,0000
SAN RAFAEL	0	0	0	0	0	0,0000
CANDELARITA	0	0	0	0	0	0,0000
DESAMPARADITOS	0	0	0	0	0	0,0000
SAN ANTONIO	0	0	0	0	0	0,0000
CHIRES	0	0	0	0	4	0,0035
TARRAZU	0	0	1	3	10	0,0062
SAN MARCOS	0	0	1	3	8	0,0037
SAN LORENZO	0	0	0	0	2	0,0025
SAN CARLOS	0	0	0	0	0	0,0000
ASERRI	7	0,769	24	428	108	0,1349
ASERRÍ	3	0,768	12	249	58	0,0926
TARBACA	0	0	0	0	9	0,0062
VUELTA DE JORCO	0	0	1	2	4	0,0065
SAN GABRIEL	0	0	6	47	18	0,0069
LEGUA	0	0	0	0	0	0,0000
MONTERREY	0	0	0	0	5	0,0040
SALITRILLOS	4	0,001	5	130	14	0,0188
MORA	1	0,00025	3	12	81	0,0841
COLÓN	1	0,00025	2	7	48	0,0603
GUAYABO	0	0	1	5	13	0,0107
TABARCIA	0	0	0	0	16	0,0081
PIEDRAS NEGRAS	0	0	0	0	3	0,0036
PICAGRES	0	0	0	0	1	0,0015
JARIS	0	0	0	0	0	0,0000
QUITIRRISI	0	0	0	0	0	0,0000
GOICOECHEA	17	0,018	20	294	56	0,5632
GUADALUPE	3	0,0015	3	33	10	0,0357
SAN FRANCISCO	0	0	0	0	4	0,0056
CALLE BLANCOS	3	0,001	2	16	10	0,0270
MATA DE PLÁTANO	3	0,00125	2	14	7	0,1170
IPÍS	2	0,0065	2	88	9	0,0446
RANCHO REDONDO	0	0	0	0	0	0,0000
PURRAL	6	0,00775	11	143	16	0,3334

Cantón Distrito	Cocaína eventos	Cocaína kg	Crack eventos	Crack piedras	Marihuana eventos	Marihuana kg
SANTA ANA	3	0,008	14	116	103	0,4742
SANTA ANA	1	0,00725	3	32	26	0,0672
SALITRAL	0	0	2	54	15	0,0164
POZOS	1	0,00025	2	2	27	0,3651
URUCA	0	0	4	20	16	0,0136
PIEADADES	1	0,0005	3	8	17	0,0101
BRASIL	0	0	0	0	2	0,0020
ALAJUELITA	36	0,01425	61	136	333	0,5033
ALAJUELITA	9	0,0035	11	34	58	0,2758
SAN JOSECITO	5	0,0015	4	8	24	0,0267
SAN ANTONIO	2	0,001	0	0	16	0,0160
CONCEPCIÓN	11	0,00425	33	66	139	0,1064
SAN FELIPE	9	0,004	13	28	96	0,0784
VAZQUEZ DE CORONADO	8	0,02125	4	33	29	0,6487
SAN ISIDRO	0	0	3	22	12	0,0291
SAN RAFAEL	2	0,003	0	0	6	0,0390
DULCE NOMBRE DE JESÚS	2	0,016	0	0	5	0,0345
PATALILLO	2	0,00075	0	0	3	0,5391
CASCAJAL	2	0,0015	1	11	3	0,0070
ACOSTA	2	0,001	2	13	28	0,0363
SAN IGNACIO	1	0,00075	2	13	22	0,0323
GUAITIL	0	0	0	0	0	0,0000
PALMICHAL	0	0	0	0	3	0,0015
CANGRE JAL	1	0,00025	0	0	1	0,0010
SABANILLAS	0	0	0	0	2	0,0015
TIBAS	44	0,25709	52	1 660	272	1,5305
SAN JUAN	1	0,0005	1	9	24	0,0129
CINCO ESQUINAS	1	0,00025	2	238	39	0,1616
ANSELMO LLORENTE	0	0	2	7	7	0,0092
LEÓN XIII	38	0,25382	39	1 186	185	1,3303
COLIMA	4	0,00252	8	220	17	0,0167
MORAVIA	3	0,005	0	0	27	0,1962
SAN VICENTE	2	0,00475	0	0	15	0,1006
SAN JERÓNIMO	0	0	0	0	2	0,0474
LA TRINIDAD	1	0,00025	0	0	10	0,0483
MONTES DE OCA	8	0,00275	3	35	106	0,0904
SAN PEDRO	6	0,0015	1	10	90	0,0733
SABANILLA	0	0	1	1	8	0,0046
MERCEDES	0	0	0	0	0	0,0000
SAN RAFAEL	2	0,00125	1	24	8	0,0126

Cantón Distrito	Cocaína eventos	Cocaína kg	Crack eventos	Crack piedras	Marihuana eventos	Marihuana kg
TURRUBARES	1	0,00025	0	0	7	0,0041
SAN PABLO	0	0	0	0	2	0,0015
SAN PEDRO	0	0	0	0	0	0,0000
SAN JUAN DE MATA	1	0,00025	0	0	5	0,0026
SAN LUIS	0	0	0	0	0	0,0000
CARARA	0	0	0	0	0	0,0000
DOTA	2	0,00575	0	0	3	0,0011
SANTA MARÍA	2	0,00575	0	0	2	0,0010
JARDÍN	0	0	0	0	1	0,0001
COPEY	0	0	0	0	0	0,0000
CURRIDABAT	5	0,002	5	45	49	0,0494
CURRIDABAT	4	0,00175	3	41	23	0,0192
GRANADILLA	0	0	1	3	6	0,0030
SÁNCHEZ	1	0,00025	1	1	17	0,0207
TIRRASES	0	0	0	0	3	0,0065
PEREZ ZELEDON	5	0,00375	18	107	89	1,5519
SAN ISIDRO DE EL GENERAL	2	0,0005	16	105	57	1,3995
EL GENERAL	0	0	0	0	3	0,0289
DANIEL FLORES	3	0,00325	2	2	24	0,1180
RIVAS	0	0	0	0	1	0,0025
SAN PEDRO	0	0	0	0	0	0,0000
PLATANARES	0	0	0	0	1	0,0005
PEJIBAYE	0	0	0	0	0	0,0000
CAJÓN	0	0	0	0	0	0,0000
BARÚ	0	0	0	0	0	0,0000
RÍO NUEVO	0	0	0	0	1	0,0010
PÁRAMO	0	0	0	0	2	0,0015
LEON CORTES CASTRO	0	0	0	0	3	0,0011
SAN PABLO	0	0	0	0	2	0,0006
SAN ANDRÉS	0	0	0	0	0	0,0000
LLANO BONITO	0	0	0	0	0	0,0000
SAN ISIDRO	0	0	0	0	0	0,0000
SANTA CRUZ	0	0	0	0	0	0,0000
SAN ANTONIO	0	0	0	0	1	0,0005
Costa Pacífica	2	75,00	0,00	0,00	1,00	1336,00
Costa Atlántica	1	460,00	0,00	0,00	0	0,00
No indica	0	0	0	0	0	0

Procesado por:

Carlos García Vargas

Estadístico

cgarcía@icd.go.cr

Editado por :

Beatriz Murillo Paz

bmurillo@icd.go.cr

©2021

Unidad de Información y Estadística Nacional sobre
Drogas / Observatorio Costarricense sobre Drogas

arodriguez@icd.go.cr

Más información en

<http://www.icd.go.cr>