

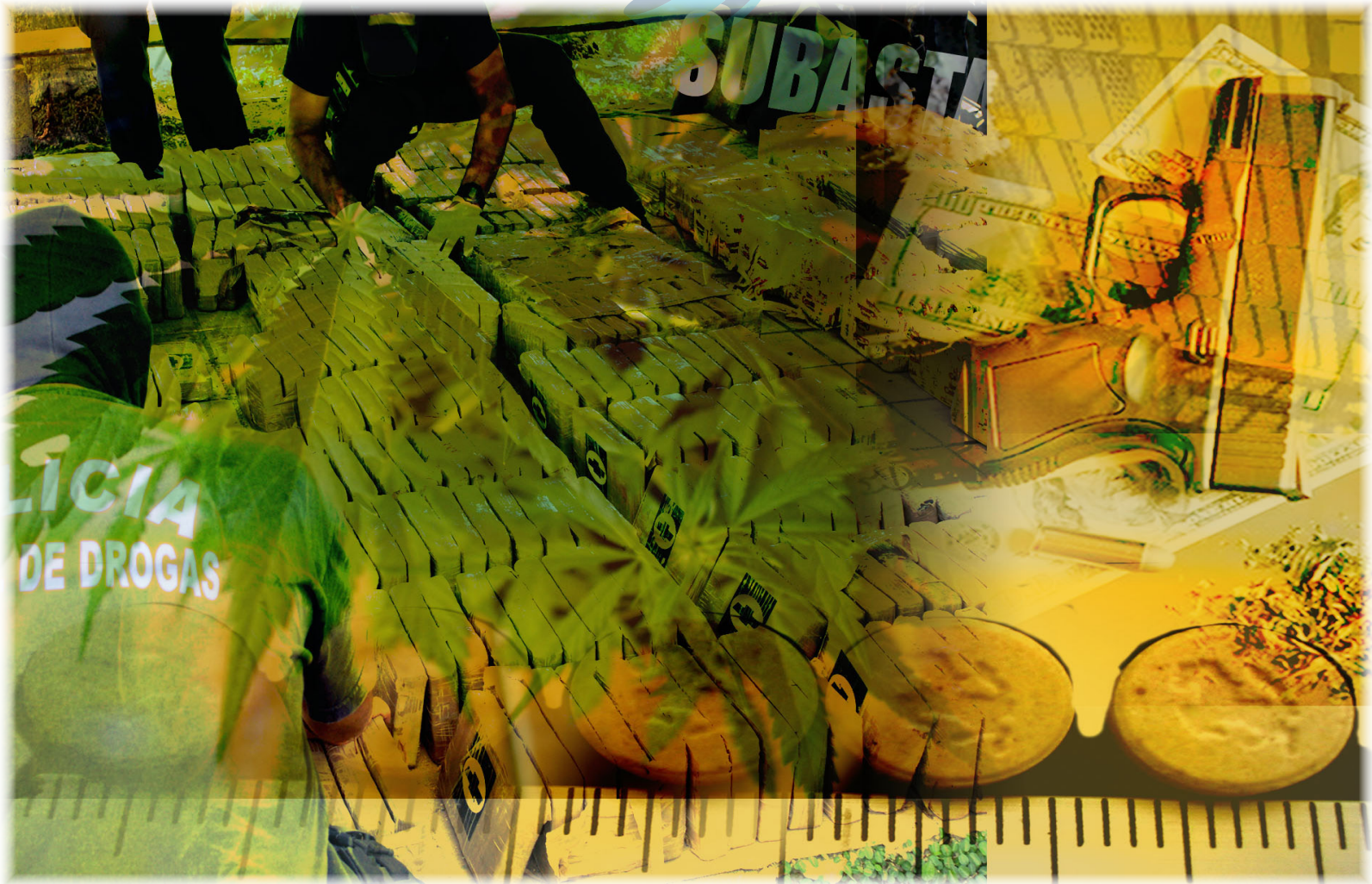

Unidad de Información y Estadística Nacional sobre Drogas

Nov-2020



Nota: Todos los datos están sujetos a variación por parte de las fuentes de información.

A menos que se indique lo contrario, datos actualizados al 30 de Noviembre 2020



Agradecemos el aporte especial de:

- Dirección de Inteligencia Policial (DIPOL). Ministerio de Seguridad Pública
- Policía de Control de Drogas (PCD). Ministerio de Seguridad Pública
- Unidad de Análisis Criminal. Oficina de Planes y Operaciones. Organismo de Investigación Judicial (OIJ).
- Sección de Química Analítica, Departamento de Ciencias Forenses. Organismo de Investigación Judicial (OIJ).
- Servicio Nacional de Guardacostas. (SNG)
- Servicio de Emergencias 911.
- Unidad de Recuperación de Activos (URA) del ICD.
- Unidad de Inteligencia Financiera (UIF) del ICD.
- Policía Penitenciaria del Ministerio de Justicia y Paz
- Policías Municipales de: Alajuela, Alajuelita, Belén, Cartago, Desamparados, El Guarco, Escazú, Garabito, Heredia, San Isidro de Heredia, San Pablo de Heredia, San Ramón, Mora, Moravia, San José, San Rafael de Heredia, San Ramón, y Santa Ana.



Decomisos de drogas

Costa Rica Cantidad decomisada según mes por tipo de droga Enero a Noviembre 2020

Mes	Cocaína (kg)	Crack piedras ¹	Plantas de Cannabis	Marihuana picadura (kg)	Hachis ⁴ (kg)	Heroína (kg)	ETA ⁵ dosis ²	LSD dosis ³	Ketamina* (eventos)
Enero	1.880,7	36.170	481	1.960,29	0,00	0,00	607	71	0
Febrero	6.563,0	25.748	226	332,9	0,00	0,00	901	119	2
Marzo	5.598,00	20169	361907	38,24	0,00	0,00	350	26	0
Abril	785,6	26.687	1.020	102,7	0,00	0,00	217	23	0
Mayo	3.319,2	31.244	370	83,9	0,00	0,000	1.126	70	0
Junio	788,1	17.307	703	1.320,9	0,01	0,002	105	8	1
Julio	3.786,8	20.466	239	1.610,5	0,00	0,00	6.710	15	0
Agosto	1.355,3	19.858	986	2.234,3	0,00	0,00	9.038	21	3
Sept.	2.205,4	22.154	898	1.910,5	0,00	0,00	115	80	0
Octubre	8.988,8	23.624	211	248,8	0,00	0,00	281	9	2
Nov.	2.973,4	19.491	167	1.937,9	0,00	0,00	646	39	1
TOTAL	38.244,3	262.919	367.208	11.780,9	0,01	0,003	20.095	481	9

Costa Rica Cantidad decomisada según zona geográfica y zonas de interés por tipo de droga y de sustancia psicoactiva controlada Noviembre 2020

Zona geográfica	Cocaína (kg)	Crack piedras ¹	Plantas de Cannabis	Marihuana picadura (kg)	Hachis ⁴ (kg)	Heroína (kg)	ETA ⁵ dosis ²	LSD dosis ³	Ketamina* (eventos)
San José	29,82	7877	132	12,34	0,0	0,0	112	31	1
Alajuela	0,79	2253	12	6,86	0,0	0,0	454	0	0
Cartago	1,05	696	6	1,14	0,0	0,0	9	1	0
Heredia	9,13	1007	2	3,04	0,0	0,0	6	0	0
Guanacaste	1,10	858	6	3,59	0,0	0,0	36	2	0
Puntarenas	110,10	1561	8	0,97	0,0	0,0	8	5	0
Limón	0,18	2396	1	2,54	0,0	0,0	10	0	0
Costa Pacífica	1785,00	0	0	1897,72	0,0	0,0	0	0	0
Costa Atlántica	1035,00	0	0	0,00	0,0	0,0	0	0	0
Sistema Penitenciario	1,26	2843	0	9,65	0,0	0,0	10,5	0	0
TOTAL	2.973,4	19.491	167	1.937,9	0,0	0,0	646	39	1

Fuente: Información proporcionada por Ministerio de Seguridad Pública (D.I.P.O.L.), Policía de Control de Drogas (PCD) y Oficina de Planes y Operaciones del OIJ (OPO) y Policías Municipales.

Elaboración propia. Unidad de Información y Estadística Nacional sobre Drogas

1: una piedra de crack pesa aproximadamente 0,15 g 2: ETA- Estimulantes de tipo anfetamínico, Cada dosis equivale a una tableta 3: Equivale a una dosis de LSD 4: Resina de Cannabis que contiene de 2% a 10% de THC (Tetrahydrocannabinol)
5: Estimulante de Tipo Anfetamínico. *) Eventos registrados cuyas cantidades se encuentran en proceso de estandarización

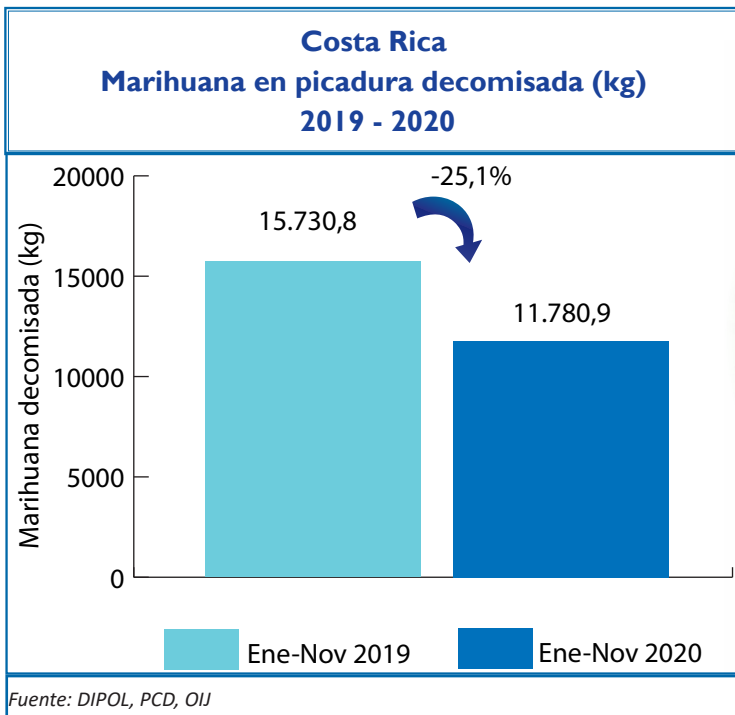
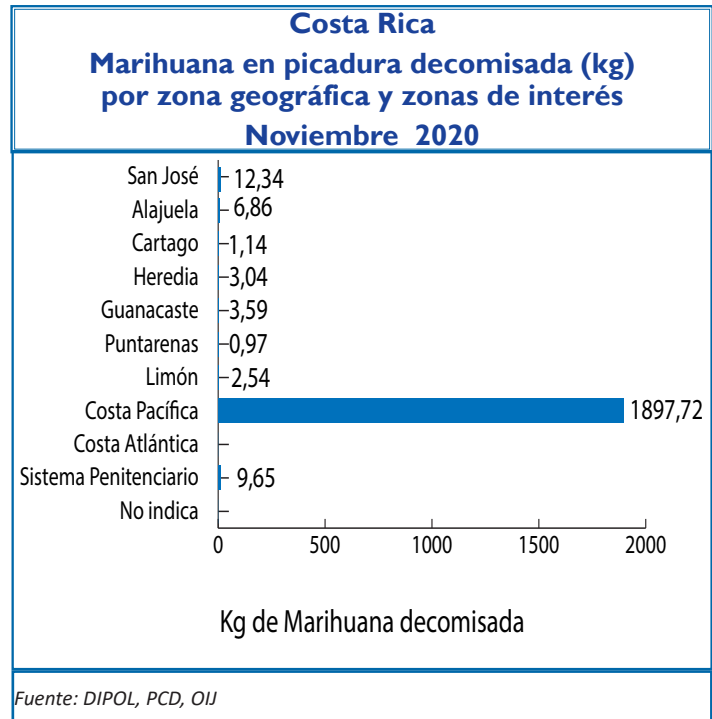
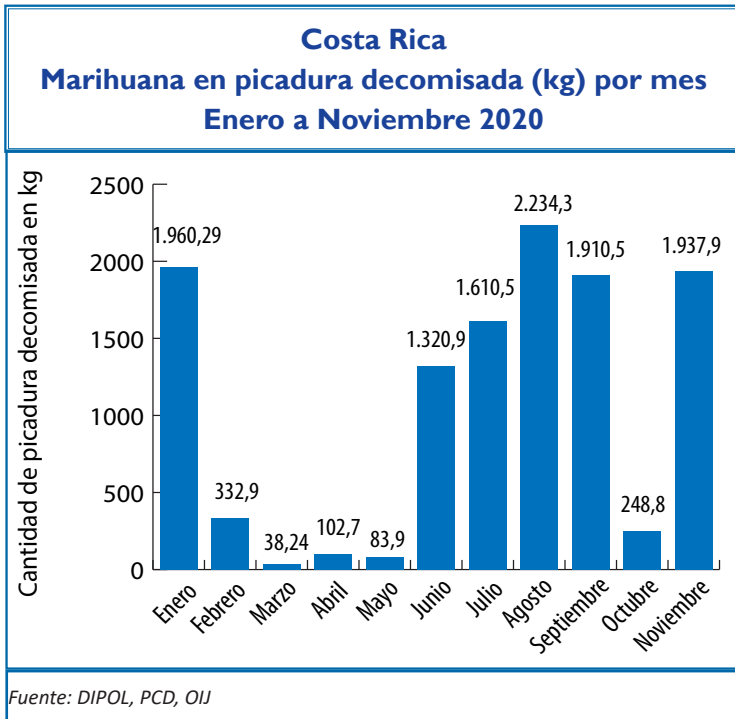

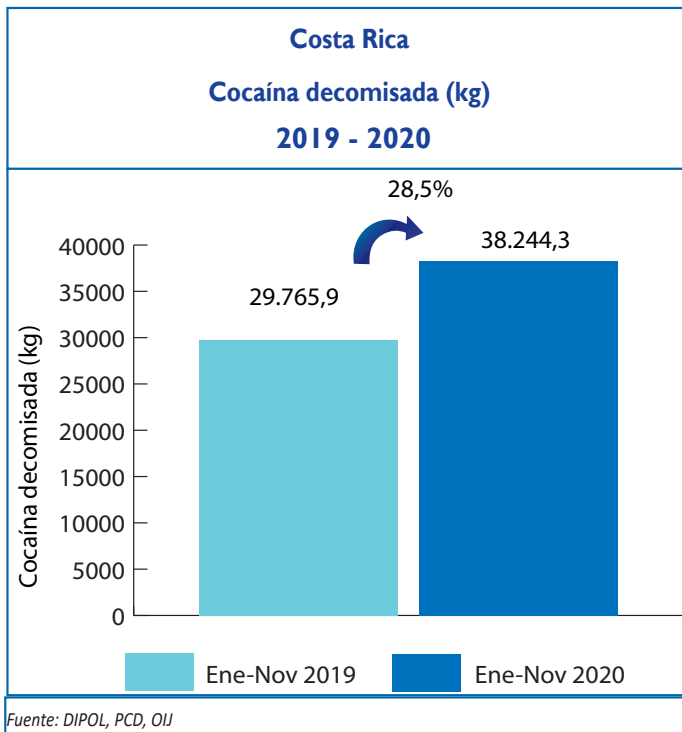
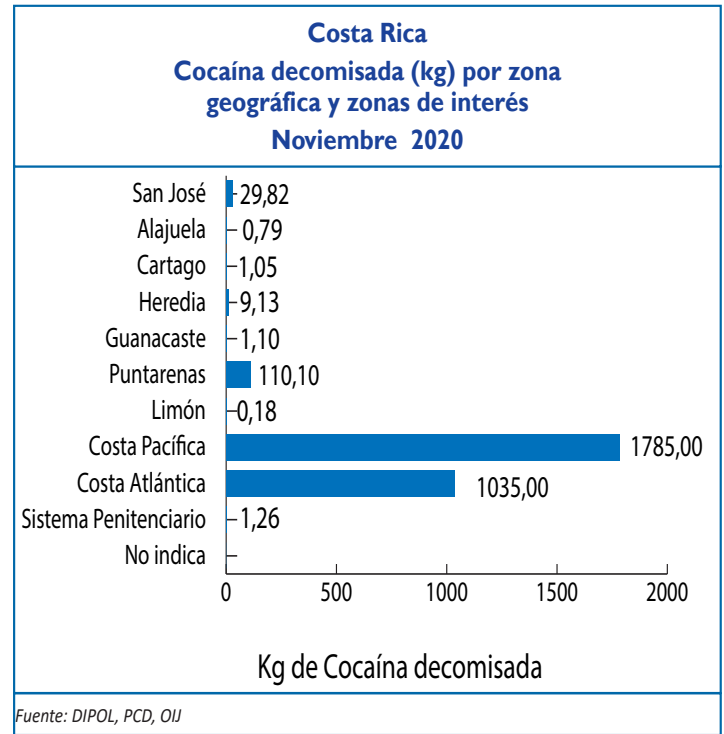
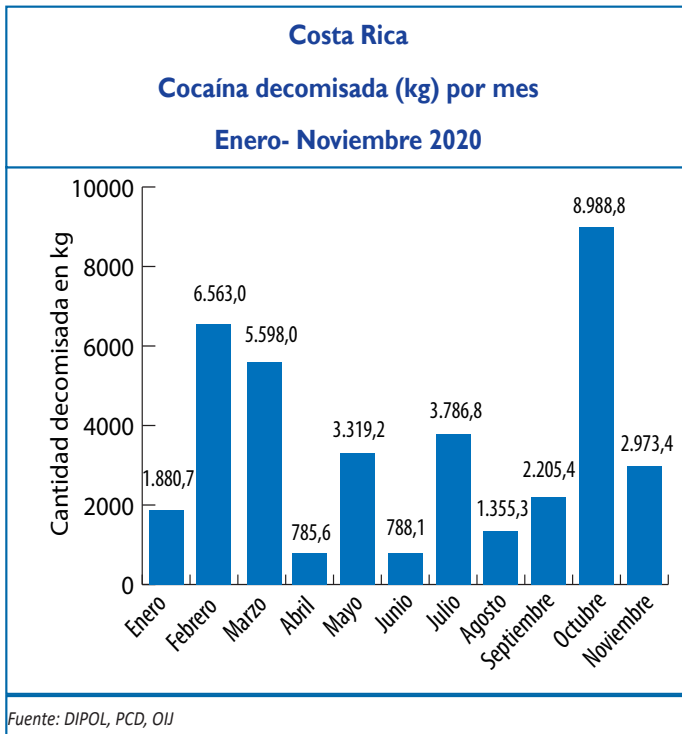

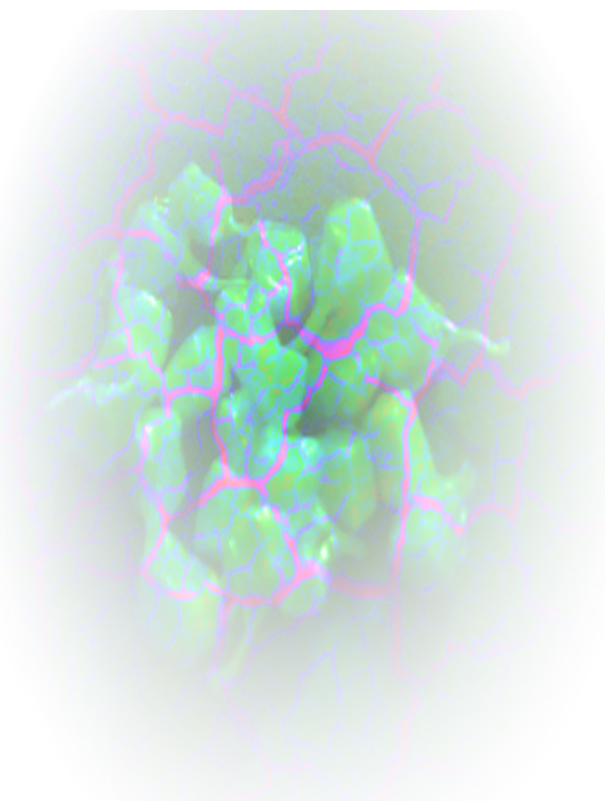
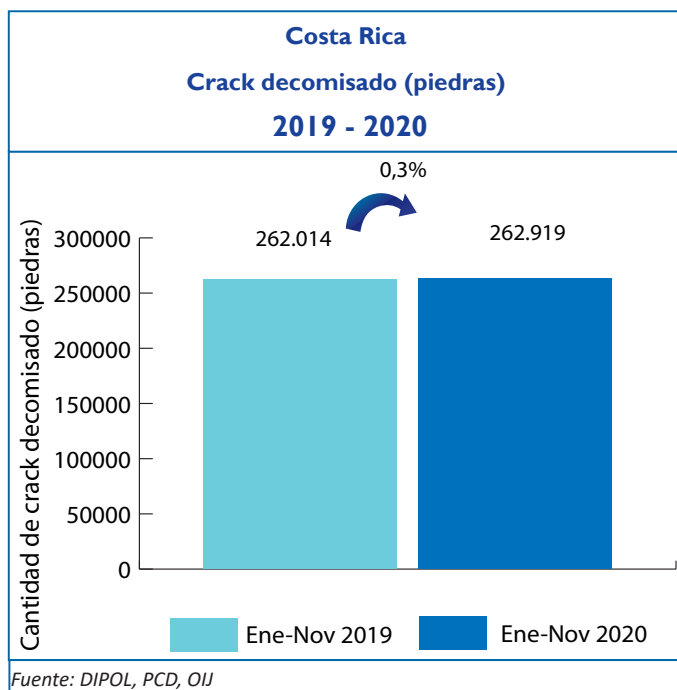
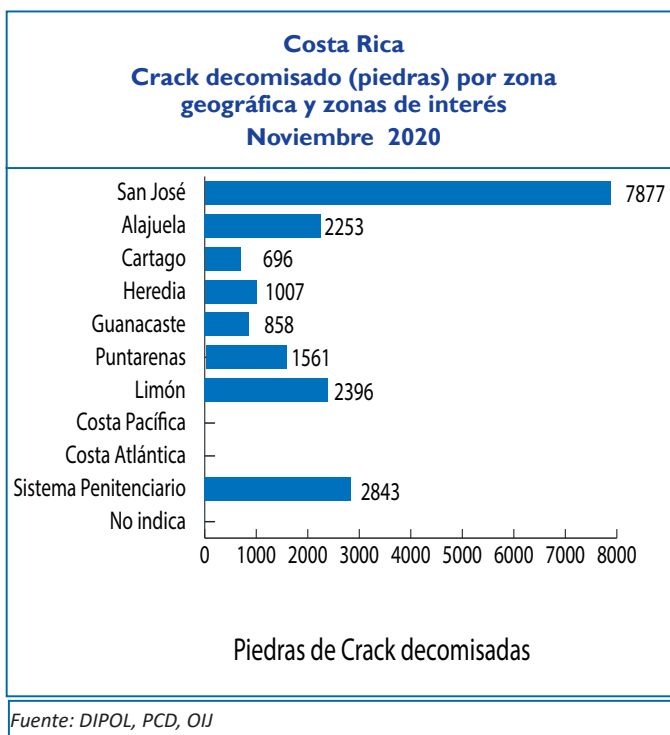
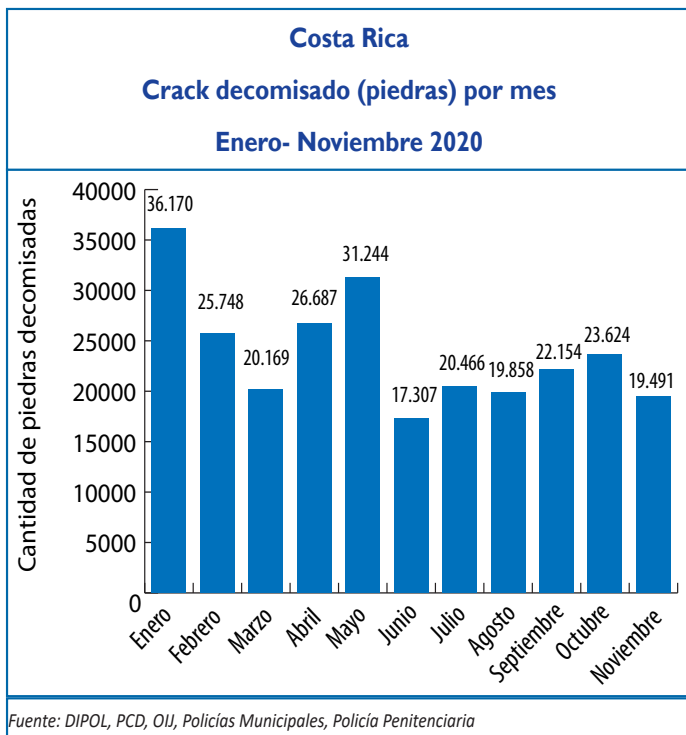

Costa Rica
Cantidad decomisada según año por tipo de droga
1990 - 2020^a

Año	Cocaína (kg)	Crack piedras ¹	Plantas de Cannabis	Marihuana picadura (kg)	Hachis ⁴ (kg)	Heroína (kg)	ETA dosis ²	LSD dosis ³
1990	848,51	0	235.425	148,1	0,0	0,0	0	0
1991	366,60	171	328.534	59,2	0,0	0,0	0	0
1992	1.754,00	8.901	665.147	32,4	0,0	6,6	0	0
1993	534,60	11.421	453.893	3.789,0	0,0	1,8	0	0
1994	1.383,60	12.241	203.965	141,6	0,0	19,3	0	0
1995	477,11	24.400	402.040	1.123,0	0,0	11,3	0	0
1996	1.993,01	33.936	110.002	451,7	0,0	17,7	0	0
1997	7.857,50	52.170	176.117	533,1	0,0	25,5	0	0
1998	7.387,14	52.247	733.089	469,3	0,0	13,6	0	0
1999	1.998,72	56.514	2.153.645	1.693,6	0,0	2,4	0	0
2000	5.870,73	64.998	2.048.421	1.140,1	0,0	7,8	195	1.046
2001	1.749,00	58.948	1.906.454	2.887,0	0,0	20,3	557	277
2002	2.995,00	100.381	1.235.119	728,8	0,0	61,8	83	0
2003	4.291,90	80.579	981.168	1.779,3	0,0	121,3	1.341	0
2004	4.544,84	85.393	551.388	2.967,1	0,0	68,1	1.622	0
2005	7.029,69	134.540	1.269.060	1.583,8	0,0	50,7	138	0
2006	23.330,37	179.080	661.087	2.454,0	0,0	87,7	5.968	0
2007	32.435,10	135.691	2.328.560	4.786,4	1,5	16,7	19.021	0
2008	16.167,57	201.097	1.421.873	4.809,0	0,00	94,3	346	117
2009	20.887,3	209.043	1.992.214	2.064,3	0,001	17,1	416	0
2010	11.265,7	198.943	2.054.190	575,9	0,300	109,5	374	0
2011	8.952,9	162.030	1.489.259	1.582,2	0,0	4,6	19.183	16
2012	15.596,1	156.812	965.320	3.070,5	0,0	13,0	293	5
2013	20.458,4	164.534	1.461.747	4.123,4	0,0	4,0	12.342	851
2014	26.876,5	180.674	882.554	12.005,3	0,0	3,4	237	15.666
2015	17.035,3	184.214,4	1.727.175,0	6.422,1	0,0	30,5	406,0	158,0
2016	23.244,09	229.412	2.122.922	12.204,98	0,19	0,04	3.512	101
2017	28.316,01	326.613	1.922.318	7.367,11	0,00	0,02	53.992	1.327
2018	28.202,70	324.427	1.346.273	6.347,33	0,03	0,00	54.203	845
2019	31.132,02	283.400	1.419.495	16.815,38	0,00	0,00	42.485	332
2020 ^a	38.244,3	262.919	367.208	11.780,9	0,01	0,003	20.095	481

Fuente: Planes y Operaciones del OIJ (OPO) y Policías Municipales. Elaboración propia. Unidad de Información y Estadística Nacional sobre Drogas.

Nota: Datos sujetos a variación por parte de las fuentes primarias

1: una piedra de crack pesa aproximadamente 0,15 g

2: Cada dosis equivale a una tableta

3: Equivale a una dosis de LSD

4: Resina de Cannabis que contiene de 2% a 10% de THC (Tetrahidrocannabinol)

Se han decomisado también en el 2011 un total de 2398 cajetas de crack y 65 unidades de cloridrato de tramadol

Acumulado hasta 30 de Noviembre 2020

Personas detenidas por tráfico de drogas

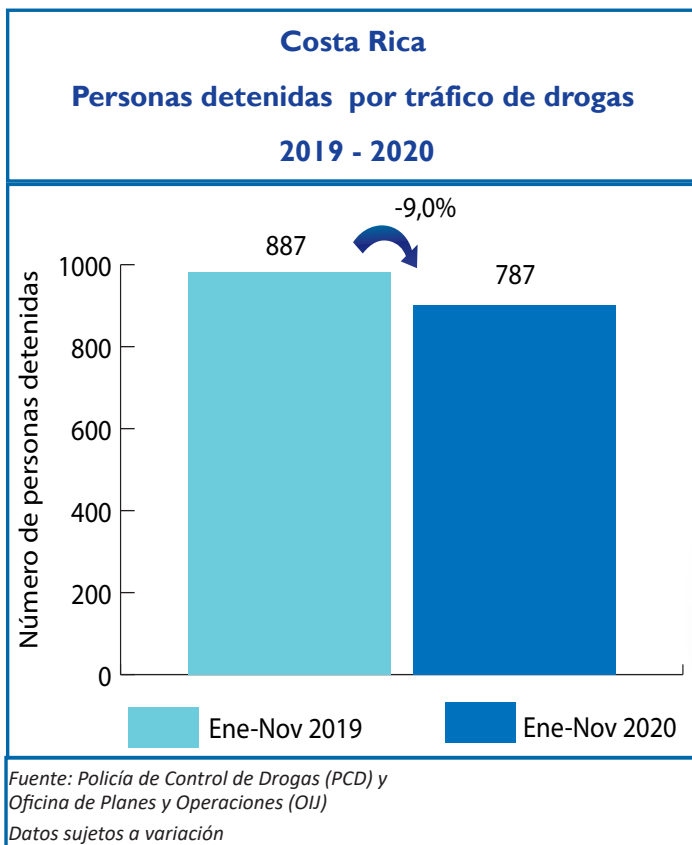
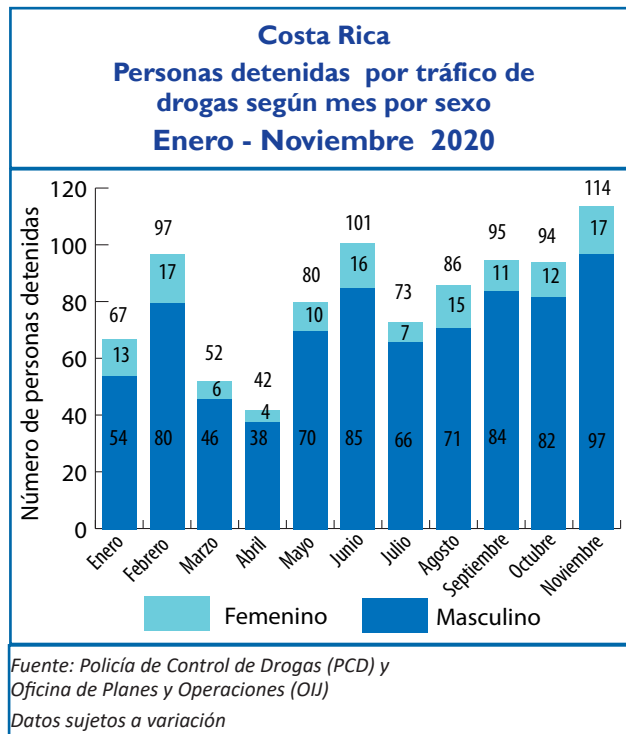
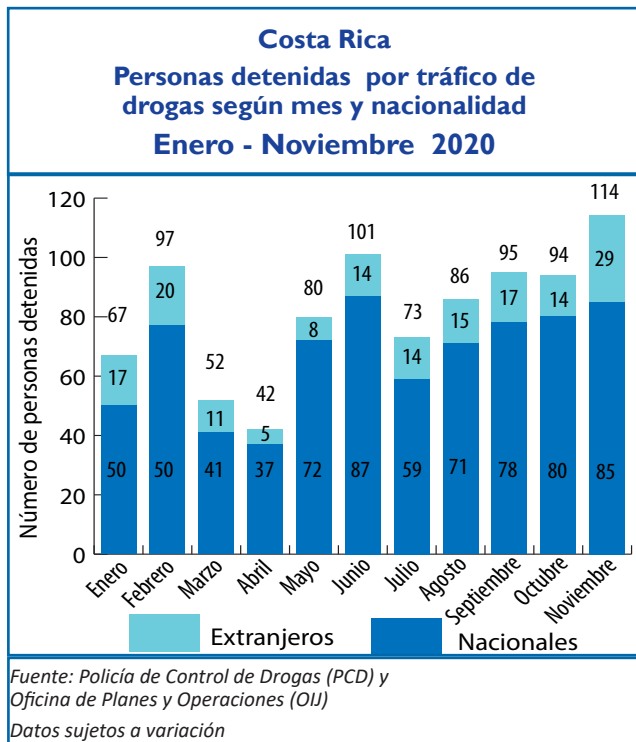

Organizaciones desarticuladas

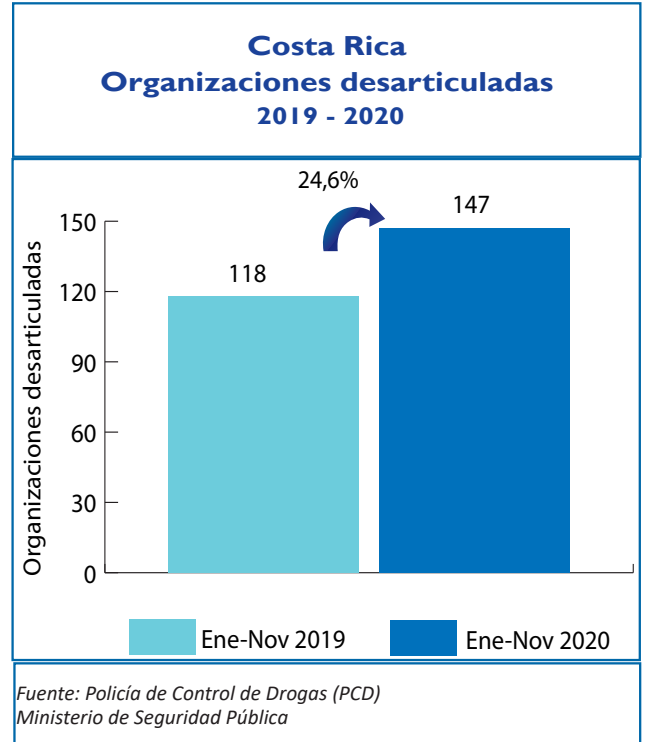

Sistema de Emergencias 9-1-1

Los reportes se relacionan con incidentes que se refieren a venta, consumo, transporte y almacenamiento. Se incluyen denuncias de hechos ya ocurridos como aquellos en proceso.

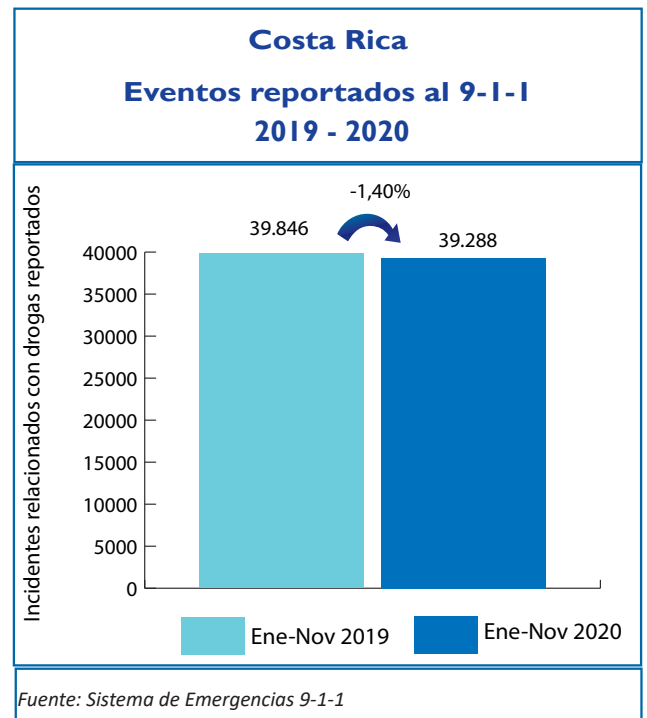
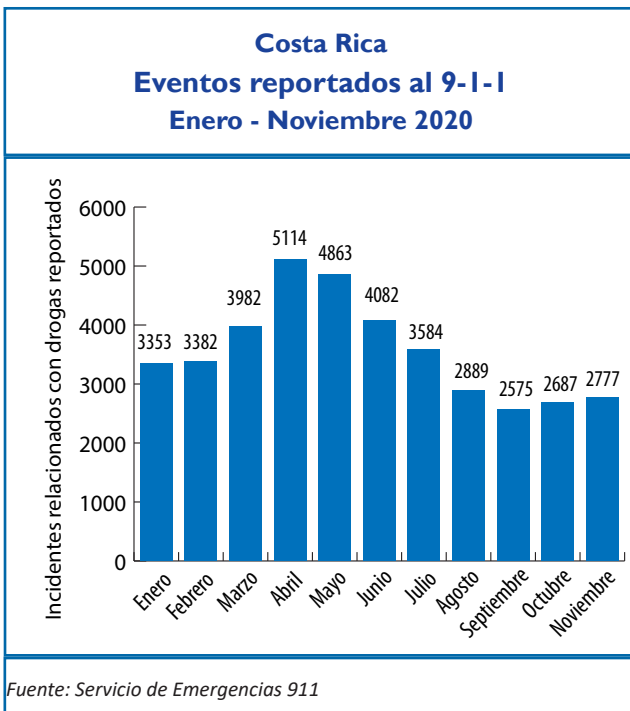

Armas de fuego decomisadas

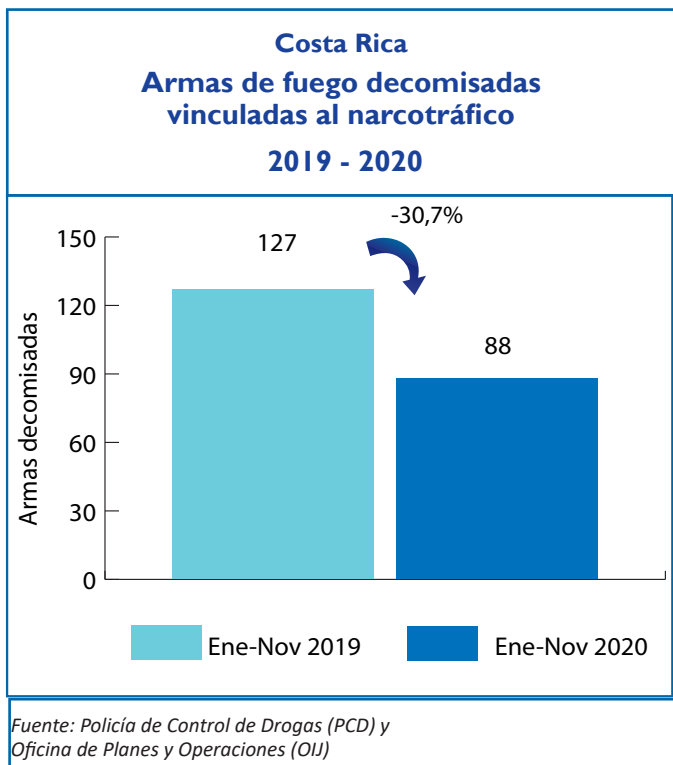
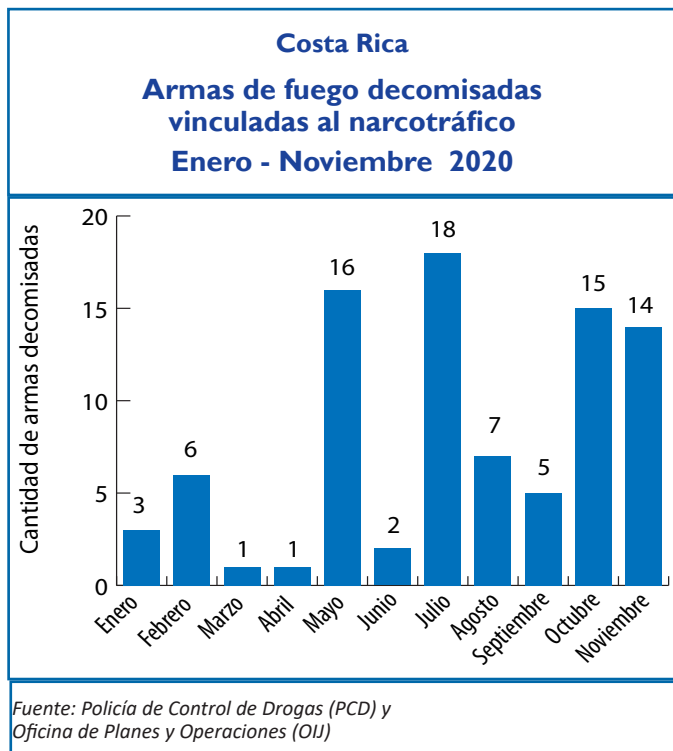

Bienes decomisados

Bienes decomisados: Son todos aquellos bienes que de manera provisional la autoridad judicial retiene, asegura o anota en el caso de bienes registrables, hasta que se defina su situación judicial en el proceso penal.

Costa Rica Cantidad decomisada según mes por tipo de bien Enero - Noviembre 2020

Mes	Herramienta	Equipo	Mobiliario	Joya	Objeto	Embarcación	Electrónicos	Electrodoméstico	Inmueble	Aeronave	Automotor
Enero	0	0	1	0	0	0	13	5	0	0	3
Febrero	0	0	0	0	1	0	1	0	0	0	13
Marzo	0	0	0	33	0	0	0	0	0	0	8
Abril	0	0	0	0	0	0	2	0	12	0	19
Mayo	0	0	0	0	0	0	0	0	0	0	5
Junio	0	0	0	0	0	0	0	0	0	0	9
Julio	0	0	0	0	0	0	0	0	0	0	14
Agosto	0	0	0	7	0	0	0	0	0	0	20
Septiembre	0	0	0	0	833	0	22	2	0	0	39
Octubre	0	2	8	0	1	0	13	1	0	0	5
Noviembre	0	0	0	12	0	0	0	0	0	0	11
Total	0	2	9	52	835	0	51	8	12	0	146

Fuente: Sistema de Administración de Bienes (SAB), Instituto Costarricense sobre Drogas

Costa Rica Dineros decomisados vinculados al narcotráfico Enero - Noviembre 2020

Mes	\$	₡	€
Enero	162.498,7	192.818.075,6	10.255,0
Febrero	189.475,0	192.356.565,0	0,0
Marzo	54.170,4	11.371.174,0	55,0
Abril	24.017,0	106.330.961,0	5,0
Mayo	64.686,0	74.768.315,0	0,0
Junio	6.723.233,9	111.721.020,0	0,0
Julio	190.014,4	166.821.580,0	10,0
Agosto	178.078,0	220.226.555,0	420,0
Septiembre	103.956,0	30.662.607,0	0,0
Octubre	1.668.655,9	308.495.070,0	10,0
Noviembre	73.702,5	250.330.749,2	0,0
Total	9.432.203,8	1.653.028.296,8	10.755,0

Fuente: Sistema de Administración de Bienes (SAB), Instituto Costarricense sobre Drogas

Costa Rica Dineros decomisados vinculados al narcotráfico 2019 - 2020

Tipo de moneda	Enero a Noviembre 2019	Enero a Noviembre 2020	Variación %
\$	11.048.244,6	9.432.203,8	-14,6%
₡	1.363.287.868,7	1.653.028.296,8	21,3%
€	55,0	10.755,0	-

Fuente: Sistema de Administración de Bienes (SAB), Instituto Costarricense sobre Drogas



Costa Rica

**Bienes decomisados vinculados al narcotráfico
2019 - 2020**

Tipo de bien	Enero a Noviembre 2019	Enero a Noviembre 2020	Variación %
Herramienta	6	0	-100%
Equipo	0	2	-
Mobiliario	2	9	100%
Joya	188	52	100%
Objeto	0	835	100%
Embarcación	0	0	-
Electrónicos	42	51	21%
Electrodoméstico	2	8	100%
Inmueble	3	12	300%
Aeronave	0	0	-
Automotor	100	146	46%

Fuente: Sistema de Administración de Bienes (SAB),
Instituto Costarricense sobre Drogas



Bienes comisados

Bienes comisados: Son todos aquellos bienes que mediante sentencia firme se ha ordenado que su propiedad y posesión pertenecen al Estado.

Costa Rica

**Cantidad comisada según mes por tipo de bien
Enero - Noviembre 2020**

Mes	Herramienta	Equipo	Mobiliario	Joya	Objeto	Embarcación	Electrónicos	Electrodoméstico	Inmueble	Aeronave	Automotor
Enero	0	4	1	0	0	0	5	0	0	0	11
Febrero	0	0	0	9	0	0	5	2	0	0	13
Marzo	0	1	6	110	2	0	18	1	0	0	4
Abril	0	0	1	0	0	0	10	0	0	0	2
Mayo	0	3	7	0	1	0	7	2	0	0	9
Junio	0	2	0	0	1	0	4	2	0	0	6
Julio	0	0	1	0	1	0	6	0	0	0	10
Agosto	0	6	0	50	2	0	15	5	0	0	5
Septiembre	5	0	4	37	2	0	33	2	0	0	9
Octubre	0	4	4	0	2	0	33	3	0	0	13
Noviembre	2	0	0	30	1	0	9	5	0	0	7
Total	7	20	24	236	12	0	145	22	0	0	89

Fuente: Sistema de Administración de Bienes (SAB), Instituto Costarricense sobre Drogas



Costa Rica

Bienes comisados vinculados al narcotráfico

2019 - 2020

Tipo de bien	Enero a Noviembre 2019	Enero a Noviembre 2020	Variación %
Herramienta	16	7	-56%
Equipo	1	20	1900%
Mobiliario	24	24	0%
Joya	263	236	-10%
Objeto	38	12	-68%
Embarcación	0	0	-
Electrónicos	139	145	4%
Electrodoméstico	32	22	-31%
Inmueble	6	0	-100%
Aeronave	0	0	-
Automotor	139	89	-36%

Fuente: Sistema de Administración de Bienes (SAB),
Instituto Costarricense sobre Drogas

Costa Rica

Dineros comisados vinculados al narcotráfico

2019 - 2020

Tipo de moneda	Enero a Noviembre 2019	Enero a Noviembre 2020	Variación %
\$	2.984.428,9	508.071,0	-83,0%
₡	59.666.151,7	93.342.227,1	56,4%
€	0,0	68.970,0	-

Fuente: Sistema de Administración de Bienes (SAB),
Instituto Costarricense sobre Drogas

Costa Rica

Dineros comisados vinculados al narcotráfico

Enero - Noviembre 2020

Mes	\$	₡	€
Enero	385.107	7.026.850	0,0
Febrero	21.452	4.127.770	0,0
Marzo	250,0	1.542.480,0	0,0
Abril	250,0	1.542.430,0	0,0
Mayo	248,0	4.463.815,0	0,0
Junio	867,0	3.492.319	0,0
Julio	70.024,0	3.919.063,8	10,0
Agosto	998,0	2.273.910,0	0,0
Septiembre	19.916,0	8.014.149,7	0,0
Octubre	1.463,0	3.885.755,0	1.750,0
Noviembre	7.495,0	53.485.810,0	67.210,0
Total	508.071,0	93.342.227,1	68.970,0

Fuente: Sistema de Administración de Bienes (SAB),
Instituto Costarricense sobre Drogas

Legitimación de capitales

Glosario	
SUJETOS OBLIGADOS	Son todas aquellas personas (físicas o jurídicas) que la ley les señala la responsabilidad de generar un Reporte de Operación Sospechosa.
ROS	Reporte de Operación Sospechosa cuando el sujeto obligado sospecha que los fondos proceden de una actividad criminal delictiva o que están relacionados al financiamiento al terrorismo.
COMISIÓN ROS	Grupo que actúa en forma colegiada conformado analistas de la Unidad de Inteligencia Financiera del Instituto Costarricense sobre Drogas para el análisis de ROS.
ROS RECIBIDOS	Reportes de Operación Sospechosa recibidos de las entidades financieras sujetas a las obligaciones de la Ley N° 8204 y especificadas en los artículos 14, 15 y 15 bis durante un período determinado.
ROS ABIERTOS A LA FECHA	Reportes de Operación Sospechosa que se encuentran en trámite de análisis
CASOS EN MONITOREO POR COMISION ROS	Reportes de Operación Sospechosa que se pasan a inclusión en la base de datos pero no procede la generación de un informe completo a las autoridades judiciales.
INSTANCIAS JUDICIALES	Autoridades competentes que reciben los informes de la UIF, tales como el Ministerio Público y Organismo de Investigación Judicial,
ROS CERRADOS EXTERNOS REMITIDOS A INSTANCIAS JUDICIALES	Informes emitidos por la UIF producto de los Reportes de Operación Sospechosa que son enviados a instancias judiciales.

Costa Rica

Reportes de Operaciones Sospechosas (ROS) según estado del reporte y por tipo de moneda

Noviembre 2020

Estado del Reporte	Cantidad de ROS	₡	\$	€
Recibidos	65	274.423.634,7	28.280.650,56	0,00
Abiertos a la fecha	30	74.479.828,3	27.410.503,99	0,00
Casos en Monitoreo por Comisión ROS	33	93.672.480,6	453.365,05	0,00
Cerrados Externos remitidos a instancias judiciales ¹	37	1.242.346.300,0	3.731.584,24	0,00

Fuente: Unidad de Inteligencia Financiera (UIF), Instituto Costarricense sobre Drogas

1: MONTO TOTAL DE LOS REPORTES REMITIDOS A INSTANCIAS JUDICIALES (incluye los informes de ROS tramitados del mes, más los que se tramitan de otros periodos anteriores)

Costa Rica
Reportes de Operaciones Sospechosas según sujeto obligado por cantidad de eventos y tipo de moneda
Datos comparativos 2019 vs. 2020

Tipo de bien	Eventos		₡		\$		€	
	Ene-Nov 2019	Ene-Nov 2020	Ene-Nov 2019	Ene-Nov 2020	Ene-Nov 2019	Ene-Nov 2020	Ene-Nov 2019	Ene-Nov 2020
Agencias de Seguros	13	24	778.591.668,5	8.334.310,8	31.358,0	0,0	0,0	0,0
Bancos	290	374	10.835.260.130,9	6.176.874.163,9	213.271.123,0	259.540.671,2	12.697,3	667.633,0
Cooperativas	11	37	155.960.576,5	797.314.917,5	18.000,0	66.209,0	0,0	0,0
Superintendencias	0	0	0,0	0,0	0,0	0,0	0,0	0,0
Mutuales	11	7	1.429.732.756,9	1.349.183.720,8	360.964,0	0,0	0,0	0,0
Operadoras de Pensiones	1	1	0,0	7.580.160,0	0,0	0,0	0,0	0,0
Remesadoras	6	16	0,0	0,0	66.646,1	148.621,5	0,0	0,0
Valores Puesto de Bolsa	10	3	0,0	0,0	3.456.149,3	963.561,6	0,0	0,0
Agencias de vehículos	21	16	163.851,2	23.067.653,0	497.954,5	1.117.595,0	0,0	0,0
Trust /Fideicomisos	3	3	1,0	0,0	24.479,0	69.052,0	0,0	0,0
Casas de cambio	4	11	0,0	0,0	600,0	0,0	0,0	0,0
Financieras	3	9	0,0	21.518.441,6	11.587,7	1.315.798,8	0,0	0,0
Mercado Valores	2	0	0,0	0,0	219.429,2	0,0	0,0	0,0
Administrador de Fondos de terceros	13	0	47.969.180,9	0,0	0,0	0,0	0,0	0,0
Total	388	501	13.247.678.166	8.383.873.368	217.958.291	263.221.509	12.697	667.633

Fuente: Unidad de Inteligencia Financiera (UIF), Instituto Costarricense sobre Drogas

Costa Rica
Reportes de Operaciones Sospechosas según
provincia o zona geográfica de interés
Noviembre 2020

Provincia	Cantón	Cantidad
San José	San José	6
	Montes de Oca	3
	Goicoechea	4
	Escazú	5
	Tibás	1
	Desamparados	1
	Alajuelita	1
	Puriscal	1
	Curridabat	1
Alajuela	San Carlos	2
	Alajuela	4
	San Ramón	1
Guanacaste	Liberia	1
	Bagaces	1
Limón	Limón	3
	Matina	1
Heredia	Heredia	5
	Santo Domingo	2
	San Rafael	1
	Flores	2
	Belén	1
	San Pablo	1
Puntarenas	Garabito	1
	Quepos	1
Cartago	Cartago	2
Total		52

Fuente: Unidad de Inteligencia Financiera (UIF), Instituto Costarricense sobre Drogas

Análisis de sustancias judicializadas

Costa Rica
Nuevas sustancias psicoactivas incautadas
Noviembre 2020

Sustancia	Nombre Común	Cantidad	Pso (g)	Presentación
3,4-Methylendioxymethamphetamine	MDMA	24	14,4	Tabletas
3,4-Methylendioxymethamphetamine	MDMA	13	5,97	Tabletas
3,4-Methylendioxymethamphetamine	MDMA	9	4,32	Tabletas
3,4-Methylendioxymethamphetamine	MDMA	1	0,41	Tabletas
3,4-Methylendioxymethamphetamine	MDMA	2	1,28	Tabletas

Fuente: Departamento de Ciencias Forenses, Sección de Química Analítica, Organismo de Investigación Judicial (OIJ)

Indicadores por distrito y cantón relacionados con drogas

Cantón Distrito	Cocaína eventos	Cocaína kg	Crack eventos	Crack piedras	Marihuana eventos	Marihuana kg
ALAJUELA	52	0,6413	91	848	368	0,4972
ALAJUELA	13	0,00725	35	291	89	0,0725
SAN JOSÉ	7	0,003	13	43	18	0,0233
CARRIZAL	0	0	2	27	6	0,0062
SAN ANTONIO	4	0,0025	6	15	48	0,0331
GUÁCIMA	1	0,0005	9	93	35	0,0386
SAN ISIDRO	0	0	1	20	4	0,0170
SABANILLA	0	0	0	0	11	0,0090
SAN RAFAEL	3	0,00125	4	28	22	0,0219
RÍO SEGUNDO	3	0,6063	0	0	37	0,0349
DESAMPARADOS	7	0,00575	5	40	54	0,0659
TURRÚCARES	2	0,002	4	26	9	0,0195
TAMBOR	11	0,01175	11	263	33	0,1546
GARITA	1	0,001	1	2	2	0,0010
SARAPIQUÍ	0	0	0	0	0	0,0000
SAN RAMON	4	0,00225	12	61	71	0,2038
SAN RAMÓN	1	0,0005	2	7	37	0,0694
SANTIAGO	1	0,00025	0	0	4	0,0040
SAN JUAN	0	0	4	13	12	0,0391
PIEADAS NORTE	0	0	0	0	1	0,0015
PIEADAS SUR	0	0	0	0	0	0,0000
SAN RAFAEL	0	0	2	15	6	0,0101
SAN ISIDRO	1	0,0005	0	0	4	0,0505
ÁNGELES	0	0	0	0	2	0,0010
ALFARO	0	0	0	0	0	0,0000
VOLIO	1	0,001	0	0	3	0,0272
CONCEPCIÓN	0	0	0	0	0	0,0000
ZAPOTAL	0	0	0	0	0	0,0000
PEÑAS BLANCAS	0	0	4	26	2	0,0010

Cantón Distrito	Cocaína eventos	Cocaína kg	Crack eventos	Crack piedras	Marihuana eventos	Marihuana kg
GRECIA	7	0,0045	4	113	29	0,0416
GRECIA	2	0,003	0	0	8	0,0205
SAN ISIDRO	0	0	0	0	1	0,0005
SAN JOSÉ	0	0	1	3	1	0,0005
SAN ROQUE	0	0	1	14	6	0,0090
TACARES	1	0,0005	2	96	2	0,0050
PUENTE DE PIEDRA	1	0,00025	0	0	3	0,0015
BOLIVAR	3	0,00075	0	0	8	0,0046
RIO CUARTO	1	0,00025	4	17	4	0,0020
RIO CUARTO	0	0	1	10	1	0,0005
SANTA RITA	0	0	2	5	0	0
SANTA ISABEL	1	0,00025	1	2	3	0,0015
SAN MATEO	0	0	1	2	25	1,8381
SAN MATEO	0	0	1	2	20	1,8236
DESMONTE	0	0	0	0	4	0,0141
JESÚS MARÍA	0	0	0	0	1	0,0005
LABRADOR	0	0	0	0	0	0,0000
ATENAS	0	0	2	4	15	0,0071
ATENAS	0	0	1	3	4	0,0020
JESÚS	0	0	0	0	6	0,0026
MERCEDES	0	0	1	1	1	0,0005
SAN ISIDRO	0	0	0	0	2	0,0010
CONCEPCIÓN	0	0	0	0	1	0,0005
SAN JOSÉ	0	0	0	0	0	0,0000
SANTA EULALIA	0	0	0	0	0	0,0000
ESCOBAL	0	0	0	0	1	0,0005
NARANJO	3	0,0015	10	79	49	0,0721
NARANJO	0	0,0000	3	17	24	0,0526
SAN MIGUEL	1	0,001	1	1	0	0,0000
SAN JOSÉ	0	0	0	0	3	0,0020
CIRRÍ SUR	0	0	0	0	1	0,0020
SAN JERÓNIMO	0	0	1	1	4	0,0030
SAN JUAN	0	0	0	0	1	0,0005
EL ROSARIO	2	0,0005	2	38	10	0,0085
PALMITOS	0	0	3	22	6	0,0035

Cantón Distrito	Cocaína eventos	Cocaína kg	Crack eventos	Crack piedras	Marihuana eventos	Marihuana kg
PALMARES	2	0,001	2	15	84	0,1437
PALMARES	0	0	1	13	13	0,0130
ZARAGOZA	1	0,00025	0	0	22	0,0346
BUENOS AIRES	1	0,00075	1	2	26	0,0316
SANTIAGO	0	0	0	0	2	0,0006
CANDELARIA	0	0	0	0	2	0,0040
ESQUIPULAS	0	0	0	0	12	0,0120
LA GRANJA	0	0	0	0	7	0,0480
POAS	3	0,0165	4	229	32	0,0220
SAN PEDRO	0	0	0	0	9	0,0050
SAN JUAN	2	0,0005	0	0	6	0,0030
SAN RAFAEL	0	0	0	0	2	0,0010
CARRILLOS	1	0,016	4	229	12	0,0115
SABANA REDONDA	0	0	0	0	3	0,0015
OROTINA	7	0,00525	5	34	33	0,1114
OROTINA	5	0,00425	5	34	21	0,0961
EL MASTATE	0	0	0	0	2	0,0045
HACIENDA VIEJA	0	0	0	0	1	0,0040
COYOLAR	1	0,0005	0	0	7	0,0045
LA CEIBA	1	0,0005	0	0	2	0,0023
SAN CARLOS	7	0,11808	14	358	44	2,0658
QUESADA	1	0,0005	3	132	14	0,0568
FLORENCIA	1	0,0005	0	0	1	0,0020
BUENAVISTA	0	0	0	0	0	0,0000
AGUAS ZARCAS	1	0,11608	4	182	4	1,9461
VENECIA	0	0	0	0	6	0,0110
PITAL	0	0	1	3	3	0,0184
LA FORTUNA	0	0	4	17	6	0,0065
LA TIGRA	0	0	1	18	1	0,0050
LA PALMERA	0	0	0	0	1	0,0005
VENADO	0	0	0	0	0	0,0000
CUTRIS	1	0,00025	1	6	2	0,0135
MONTERREY	0	0	0	0	0	0,0000
POCOSOL	3	0,00075	0	0	6	0,0060

Cantón Distrito	Cocaína eventos	Cocaína kg	Crack eventos	Crack piedras	Marihuana eventos	Marihuana kg
ZARCERO	1	0,00025	0	0	5	0,0035
ZARCERO	1	0,00025	0	0	3	0,0025
LAGUNA	0	0	0	0	2	0,0010
TAPESCO	0	0	0	0	0	0,0000
GUADALUPE	0	0	0	0	0	0,0000
PALMIRA	0	0	0	0	0	0,0000
ZAPOTE	0	0	0	0	0	0,0000
BRISAS	0	0	0	0	0	0,0000
VALVERDE VEGA	2	0,0005	9	173	12	0,0296
SARCHÍ NORTE	2	0,0005	6	100	7	0,0256
SARCHÍ SUR	0	0	3	73	3	0,0020
TORA AMARILLO	0	0	0	0	0	0,0000
SAN PEDRO	0	0	0	0	1	0,0005
RODRÍGUEZ	0	0	0	0	1	0,0015
UPALA	4	0,00175	3	24	17	0,0151
UPALA	1	0,00025	3	24	16	0,0111
AGUAS CLARAS	0	0	0	0	0	0,0000
SAN JOSÉ	0	0	0	0	0	0,0000
BIJAGUA	0	0	0	0	0	0,0000
DELICIAS	0	0	0	0	0	0,0000
DOS RÍOS	3	0,0015	0	0	1	0,0040
YOLILLAL	0	0	0	0	0	0,0000
CANALETE	0	0	0	0	0	0,0000
LOS CHILES	0	0	5	8	15	0,0074
LOS CHILES	0	0	4	7	11	0,0056
CAÑO NEGRO	0	0	0	0	1	0,0001
EL AMPARO	0	0	1	1	1	0,0005
SAN JORGE	0	0	0	0	2	0,0012
GUATUSO	0	0	1	4	1	0,0020
SAN RAFAEL	0	0	1	4	0	0,0000
BUENAVISTA	0	0	0	0	0	0,0000
COTE	0	0	0	0	0	0,0000
KATIRA	0	0	0	0	1	0,0020

Cantón Distrito	Cocaína eventos	Cocaína kg	Crack eventos	Crack piedras	Marihuana eventos	Marihuana kg
CARTAGO	70	0,01245	135	182	226	0,2957
ORIENTAL	0	0	70	93	77	0,0616
OCCIDENTAL	26	0,0005	30	38	46	0,0405
CARMEN	0	0	2	6	11	0,0599
SAN NICOLÁS	23	0,00745	23	11	25	0,0245
AGUACALIENTE	19	0,004	9	30	38	0,0612
GUADALUPE	1	0,00025	1	4	17	0,0270
CORRALILLO	1	0,00025	0	0	3	0,0130
TIERRA BLANCA	0	0	0	0	0	0,0000
DULCE NOMBRE	0	0	0	0	6	0,0040
LLANO GRANDE	0	0	0	0	0	0,0000
QUEBRADILLA	0	0	0	0	3	0,0040
PARAISO	7	0,01225	23	143	78	0,2988
PARAÍSO	1	0,001	7	36	26	0,1734
SANTIAGO	0	0	1	2	1	0,0005
OROSI	3	0,00975	1	8	8	0,0566
CACHÍ	0	0	1	3	6	0,0091
LLANOS DE SANTA LUCÍA	3	0,0015	13	94	37	0,0594
LA UNION	15	1,015	19	190	122	0,3426
TRES RÍOS	3	1,004	2	18	9	0,0559
SAN DIEGO	7	0,00425	5	13	37	0,1205
SAN JUAN	0	0	1	6	5	0,0155
SAN RAFAEL	1	0,00075	2	5	8	0,0185
CONCEPCIÓN	1	0,0005	6	34	23	0,0536
DULCE NOMBRE	2	0,0005	1	13	8	0,0145
SAN RAMÓN	0	0	0	0	2	0,0025
RÍO AZUL	1	0,005	2	101	30	0,0616
JIMENEZ	0	0	2	3	47	0,0473
JUAN VIÑAS	0	0	1	1	31	0,0188
TUCURRIQUE	0	0	1	2	13	0,0261
PEJIBAYE	0	0	0	0	3	0,0025

Cantón Distrito	Cocaína eventos	Cocaína kg	Crack eventos	Crack piedras	Marihuana eventos	Marihuana kg
TURRIALBA	4	0,00975	4	32	25	0,0361
TURRIALBA	2	0,0005	2	5	14	0,0215
LA SUIZA	2	0,00925	0	0	2	0,0015
PERALTA	0	0	0	0	0	0,0000
SANTA CRUZ	0	0	0	0	0	0,0000
SANTA TERESITA	0	0	0	0	0	0,0000
PAVONES	0	0	0	0	0	0,0000
TUIS	0	0	0	0	0	0,0000
TAYUTIC	0	0	0	0	3	0,0050
SANTA ROSA	0	0	0	0	3	0,0066
TRES EQUIS	0	0	0	0	0	0,0000
LA ISABEL	0	0	2	27	3	0,0015
CHIRRIPO	0	0	0	0	0	0,0000
ALVARADO	0	0	10	18	19	0,0146
PACAYAS	0	0	1	3	2	0,0006
CERVANTES	0	0	9	15	17	0,0140
CAPELLADES	0	0	0	0	0	0,0000
OREAMUNO	1	0,0005	1	3	11	0,0315
SAN RAFAEL	1	0,0005	0	0	7	0,0230
COT	0	0	1	3	2	0,0035
POTRERO CERRADO	0	0	0	0	2	0,0050
CIPRESES	0	0	0	0	0	0,0000
SANTA ROSA	0	0	0	0	0	0,0000
EL GUARCO	5	0,0015	11	125	45	0,0698
EL TEJAR	2	0,0005	6	101	21	0,0312
SAN ISIDRO	0	0	3	13	11	0,0130
TOBOSI	3	0,001	2	11	13	0,0257
PATIO DE AGUA	0	0	0	0	0	0,0000
LIBERIA	10	0,00575	7	265	59	1,9469
LIBERIA	9	0,0055	7	265	50	1,9176
CAÑAS DULCES	1	0,00025	0	0	5	0,0278
MAYORGA	0	0	0	0	3	0,0011
NACASCOLO	0	0	0	0	0	0,0000
CURUBANDÉ	0	0	0	0	1	0,0005

Cantón Distrito	Cocaína eventos	Cocaína kg	Crack eventos	Crack piedras	Marihuana eventos	Marihuana kg
NICOYA	7	0,0055	4	13	39	0,1352
NICOYA	2	0,0015	4	13	25	0,1137
MANSIÓN	0	0	0	0	1	0,0010
SAN ANTONIO	0	0	0	0	2	0,0085
QUEBRADA HONDA	0	0	0	0	1	0,0010
SÁMARA	1	0,00025	0	0	6	0,0070
NOSARA	4	0,00375	0	0	4	0,0040
BELÉN DE NOSARITA	0	0	0	0	0	0,0000
SANTA CRUZ	24	1,06555	16	118	109	0,2627
SANTA CRUZ	3	0,00275	6	52	18	0,0597
BOLSÓN	0	0	3	31	0	0,0000
VEINTISIETE DE ABRIL	1	0,0518	0	0	3	0,0060
TEMPATE	4	1,00075	3	9	17	0,0221
CARTAGENA	1	0,00025	1	5	6	0,0045
CUAJINIQUEL	0	0	0	0	2	0,0010
DIRIÁ	0	0	0	0	3	0,0070
CABO VELAS	2	0,00125	0	0	28	0,0469
TAMARINDO	13	0,00875	3	21	32	0,1156
BAGACES	0	0	7	31	30	0,0255
BAGACES	0	0	5	14	22	0,0215
LA FORTUNA	0	0	1	10	2	0,0010
MOGOTE	0	0	1	7	6	0,0030
RÍO NARANJO	0	0	0	0	0	0,0000
CARRILLO	6	0,00625	18	300	32	0,0470
FILADELFIA	1	0,00125	7	86	5	0,0051
PALMIRA	0	0	0	0	0	0,0000
SARDINAL	3	0,00325	8	208	21	0,0379
BELÉN	2	0,00175	3	6	6	0,0041
CAÑAS	2	0,00125	2	27	19	0,0163
CAÑAS	2	0,00125	1	20	17	0,0153
PALMIRA	0	0	0	0	0	0,0000
SAN MIGUEL	0	0	0	0	0	0,0000
BEBEDERO	0	0	1	7	2	0,0010
POROZAL	0	0	0	0	0	0,0000

Cantón Distrito	Cocaína eventos	Cocaína kg	Crack eventos	Crack piedras	Marihuana eventos	Marihuana kg
ABANGARES	6	0,00453	7	75	162	1,0445
LAS JUNTAS	0	0	3	33	22	0,0216
SIERRA	0	0	0	0	2	0,0010
SAN JUAN	4	0,00403	2	38	133	1,0169
COLORADO	2	0,0005	2	4	5	0,0050
TILARAN	5	0,00275	1	1	28	0,0363
TILARÁN	3	0,00225	0	0	15	0,0126
QUEBRADA GRANDE	0	0	0	0	0	0,0000
TRONADORA	0	0	0	0	0	0,0000
SANTA ROSA	0	0	0	0	2	0,0020
LÍBANO	0	0	0	0	0	0,0000
TIERRAS MORENAS	0	0	0	0	3	0,0065
ARENAL	2	0,0005	1	1	8	0,0152
NANDAYURE	1	0,00025	0	0	19	0,0677
CARMONA	0	0	0	0	0	0,0000
SANTA RITA	0	0	0	0	4	0,0115
ZAPOTAL	0	0	0	0	0	0,0000
SAN PABLO	1	0,00025	0	0	14	0,0432
PORVENIR	0	0	0	0	0	0,0000
BEJUCO	0	0	0	0	1	0,0130
LA CRUZ	1	0,012	6	26	8	0,0071
LA CRUZ	0	0	5	25	4	0,0030
SANTA CECILIA	0	0	1	1	0	0,0000
LA GARITA	1	0,012	0	0	0	0,0000
SANTA ELENA	0	0	0	0	4	0,0041
HOJANCHA	0	0	0	0	7	0,0035
HOJANCHA	0	0	0	0	4	0,0020
MONTE ROMO	0	0	0	0	0	0,0000
PUERTO CARRILLO	0	0	0	0	3	0,0015
HUACAS	0	0	0	0	0	0,0000
HEREDIA	15	1,08475	11	227	45	0,1350
HEREDIA	1	1,076	2	11	6	0,0365
MERCEDES	2	0,0005	0	0	5	0,0060
SAN FRANCISCO	11	0,0075	7	160	28	0,0515
ULLOA	1	0,00075	2	56	5	0,0405
VARABLANCA	0	0	0	0	1	0,0005

Cantón Distrito	Cocaína eventos	Cocaína kg	Crack eventos	Crack piedras	Marihuana eventos	Marihuana kg
BARVA	2	0,0005	3	176	22	0,0314
BARVA	1	0,00025	0	0	1	0,0020
SAN PEDRO	1	0,00025	2	5	13	0,0187
SAN PABLO	0	0	1	171	1	0,0017
SAN ROQUE	0	0	0	0	0	0,0000
SANTA LUCÍA	0	0	0	0	0	0,0000
SAN JOSÉ DE LA MONTAÑA	0	0	0	0	7	0,0090
SANTO DOMINGO	2	0,00125	3	27	10	0,0111
SANTO DOMINGO	0	0	0	0	2	0,0006
SAN VICENTE	0	0	0	0	0	0,0000
SAN MIGUEL	1	0,00025	1	20	2	0,0010
PARACITO	1	0,001	1	6	2	0,0025
SANTO TOMÁS	0	0	0	0	0	0,0000
SANTA ROSA	0	0	1	1	1	0,0005
TURES	0	0	0	0	2	0,0060
PARÁ	0	0	0	0	1	0,0005
SANTA BARBARA	0	0	4	120	20	0,0535
SANTA BÁRBARA	0	0	2	65	6	0,0135
SAN PEDRO	0	0	0	0	0	0,0000
SAN JUAN	0	0	0	0	2	0,0165
JESÚS	0	0	1	10	8	0,0180
SANTO DOMINGO	0	0	1	45	3	0,0040
PURABÁ	0	0	0	0	1	0,0015
SAN RAFAEL	26	0,00825	13	82	82	0,0840
SAN RAFAEL	15	0,00025	0	0	32	0,0403
SAN JOSECITO	10	0,00775	6	58	25	0,0217
SANTIAGO	0	0	0	0	3	0,0015
ÁNGELES	1	0,00025	6	22	19	0,0176
CONCEPCIÓN	0	0	1	2	3	0,0030
SAN ISIDRO	0	0	4	59	26	0,0674
SAN ISIDRO	0	0	3	58	14	0,0125
SAN JOSÉ	0	0	0	0	4	0,0042
CONCEPCIÓN	0	0	0	0	7	0,0502
SAN FRANCISCO	0	0	1	1	1	0,0005
BELEN	2	0,00615	7	26	29	0,1086
SAN ANTONIO	0	0	6	7	6	0,0031
LA RIBERA	2	0,00615	1	19	15	0,0940
LA ASUNCIÓN	0	0	0	0	8	0,0115

Cantón Distrito	Cocaína eventos	Cocaína kg	Crack eventos	Crack piedras	Marihuana eventos	Marihuana kg
FLORES	1	0,03	0	0	4	0,0045
SAN JOAQUÍN	1	0,03	0	0	1	0,0005
BARRANTES	0	0	0	0	1	0,0030
LLORENTE	0	0	0	0	2	0,0010
SAN PABLO	1	0,003	2	16	9	0,0680
SAN PABLO	1	0,003	2	16	5	0,0085
RINCÓN DE SABANILLA	0	0	0	0	4	0,0595
SARAPIQUI	2	4,00025	19	274	51	0,4771
PUERTO VIEJO	0	0	10	115	23	0,4241
LA VIRGEN	0	0	3	20	5	0,0155
LAS HORQUETAS	2	4,00025	6	139	21	0,0285
LLANURAS DEL GASPAR	0	0	0	0	1	0,0080
CUREÑA	0	0	0	0	1	0,0010
LIMON	34	0,0215	21	374	332	0,7746
LIMÓN	28	0,01625	18	278	285	0,5726
VALLE DE LA ESTRELLA	1	0,00025	2	13	5	0,0125
RÍO BLANCO	2	0,00075	1	83	10	0,1415
MATAMA	3	0,00425	0	0	32	0,0480
POCOCI	18	0,02556	45	995	95	0,8182
GUÁPILES	8	0,0035	13	136	36	0,1709
JIMÉNEZ	4	0,001	6	262	6	0,0046
RITA	0	0	8	162	12	0,4466
ROXANA	2	0,0005	7	309	11	0,0906
CARIARI	4	0,02056	11	126	30	0,1055
COLORADO	0	0	0	0	0	0,0000
LA COLONIA	0	0	0	0	0	0,0000
SIQUIRRES	11	0,00575	23	246	84	0,6203
SIQUIRRES	11	0,00575	18	202	70	0,4895
PACUARITO	0	0	1	2	2	0,0378
FLORIDA	0	0	3	27	2	0,0025
GERMANIA	0	0	0	0	2	0,0710
EL CAIRO	0	0	0	0	3	0,0055
LA ALEGRÍA	0	0	1	15	5	0,0140
TALAMANCA	3	0,1155	5	12	111	0,1457
BRATSI	2	0,11525	1	1	6	0,0060
SIXAOLA	0	0	1	4	16	0,0516
CAHUITA	1	0,00025	3	7	88	0,0876
TELIRE	0	0	0	0	1	0,0005

Cantón Distrito	Cocaína eventos	Cocaína kg	Crack eventos	Crack piedras	Marihuana eventos	Marihuana kg
MATINA	6	0,00325	14	317	31	0,0823
MATINA	1	0,0015	2	121	2	0,0010
BATÁN	5	0,00175	12	196	26	0,0720
CARRANDI	0	0	0	0	3	0,0093
GUACIMO	7	0,0114	10	452	49	0,1038
GUÁCIMO	1	0,00025	4	94	26	0,0445
MERCEDES	0	0	0	0	0	0,0000
POCORA	0	0	0	0	9	0,0185
RÍO JIMÉNES	3	0,003	5	318	10	0,0325
DUACARÍ	3	0,00815	1	40	4	0,0083
PUNTARENAS	20	0,05125	62	836	154	0,4398
PUNTARENAS	4	0,002	18	259	31	0,0725
PITAHAYA	1	0,00025	0	0	0	0,0000
CHOMES	0	0	2	11	8	0,0065
LEPANTO	0	0	1	1	2	0,0010
PAQUERA	1	0,04	0	0	1	0,0010
MANZANILLO	2	0,0005	4	9	15	0,0270
GUACIMAL	0	0	0	0	2	0,0006
BARRANCA	6	0,004	16	190	24	0,0825
MONTE VERDE	0	0	0	0	3	0,0045
ISLA DEL COCO	0	0	0	0	0	0,0000
CÓBANO	4	0,00175	0	0	26	0,0646
CHACARITA	1	0,001	15	265	26	0,1230
CHIRA	0	0	0	0	0	0,0000
ACAPULCO	0	0	0	0	0	0,0000
EL ROBLE	1	0,00175	6	101	16	0,0567
ARANCIBIA	0	0	0	0	0	0,0000
ESPARZA	2	0,029	6	251	15	0,1085
ESPÍRITU SANTO	0	0	2	29	9	0,0120
SAN JUAN GRANDE	0	0	1	1	0	0,0000
MACACONA	1	0,00025	2	31	5	0,0070
SAN RAFAEL	0	0	0	0	0	0,0000
SAN JERÓNIMO	0	0	0	0	0	0,0000
CALDERA	1	0,02875	1	190	1	0,0895

Cantón Distrito	Cocaína eventos	Cocaína kg	Crack eventos	Crack piedras	Marihuana eventos	Marihuana kg
BUENOS AIRES	1	0,00125	3	60	14	0,0130
BUENOS AIRES	0	0	3	60	9	0,0065
VOLCÁN	1	0,00125	0	0	3	0,0020
POTRERO GRANDE	0	0	0	0	0	0,0000
BORUCA	0	0	0	0	0	0,0000
PILAS	0	0	0	0	0	0,0000
COLINAS	0	0	0	0	0	0,0000
CHÁNGUENA	0	0	0	0	0	0,0000
BIOLLEY	0	0	0	0	0	0,0000
BRUNKA	0	0	0	0	2	0,0045
MONTES DE ORO	3	0,00075	7	64	31	0,0265
MIRAMAR	3	0,00075	7	64	26	0,0235
LA UNIÓN	0	0	0	0	0	0,0000
SAN ISIDRO	0	0	0	0	5	0,0030
OSA	1	0,0005	1	3	12	0,0507
PUERTO CORTÉS	0	0	0	0	1	0,0005
PALMAR	0	0	1	3	3	0,0240
SIERPE	0	0	0	0	1	0,0197
BAHÍA BALLENA	1	0,0005	0	0	7	0,0065
PIEDRAS BLANCAS	0	0	0	0	0	0,0000
BAHÍA DRAKE	0	0	0	0	0	0,0000
AGUIRRE	2	55,0005	1	2	21	0,0416
QUEPOS	2	55,0005	1	2	20	0,0411
SAVEGRE	0	0	0	0	1	0,0005
NARANJITO	0	0	0	0	0	0,0000
GOLFITO	1	0,00025	1	7	17	0,0801
GOLFITO	0	0	1	7	6	0,0030
PUERTO JIMÉNEZ	0	0	0	0	0	0,0000
GUAYCARÁ	0	0	0	0	10	0,0731
PAVÓN	1	0,00025	0	0	1	0,0040
COTO BRUS	2	0,00075	2	54	23	0,0426
SAN VITO	1	0,00025	2	54	12	0,0155
SABALITO	1	0,0005	0	0	7	0,0070
AGUABUENA	0	0	0	0	4	0,0201
LIMONCITO	0	0	0	0	0	0,0000
PITTIER	0	0	0	0	0	0,0000
GUTIERREZ BROWN	0	0	0	0	0	0,0000

Cantón Distrito	Cocaína eventos	Cocaína kg	Crack eventos	Crack piedras	Marihuana eventos	Marihuana kg
PARRITA	2	0,0005	2	7	28	0,0565
PARRITA	2	0,0005	2	7	28	0,0565
CORREDORES	8	0,00625	12	186	23	0,0285
CORREDOR	2	0,0005	4	36	7	0,0055
LA CUESTA	0	0	1	3	1	0,0005
CANOAS	2	0,00275	6	146	6	0,0045
LAUREL	4	0,003	1	1	9	0,0180
GARABITO	7	0,0045	2	32	26	0,0797
JACÓ	7	0,0045	2	32	17	0,0622
TÁRCOLES	0	0	0	0	9	0,0176
SAN JOSE	157	0,22805	244	3.118	1109	1,8445
EL CARMEN	5	0,00425	8	68	110	0,0855
MERCED	30	0,0155	62	608	148	0,3180
HOSPITAL	29	0,01325	63	215	323	0,2935
CATEDRAL	16	0,0055	22	88	239	0,1404
ZAPOTE	1	0,00025	1	6	15	0,0976
SAN FRANCISCO DE DOS RÍOS	5	0,0025	3	16	36	0,0492
URUCA	9	0,0238	14	503	25	0,2973
MATA REDONDA	0	0	0	0	18	0,0191
PAVAS	7	0,0055	17	405	30	0,1066
HATILLO	42	0,0355	37	811	98	0,2689
SAN SEBASTIÁN	13	0,122	17	398	67	0,1686
ESCAZU	5	0,00525	8	147	36	0,0714
ESCAZÚ	2	0,0005	1	9	12	0,0411
SAN ANTONIO	1	0,00025	4	25	10	0,0087
SAN RAFAEL	2	0,0045	3	113	14	0,0216
DESAMPARADOS	27	0,0305	24	810	135	0,3573
DESAMPARADOS	9	0,015	3	121	37	0,1622
SAN MIGUEL	3	0,001	4	36	14	0,0536
SAN JUAN DE DIOS	5	0,004	4	48	18	0,0501
SAN RAFAEL ARRIBA	1	0,0015	2	71	8	0,0086
SAN ANTONIO	0	0	0	0	6	0,0101
FRAILES	0	0	0	0	1	0,0065
PATARRÁ	0	0	0	0	16	0,0072
SAN CRISTOBAL	0	0	0	0	0	0,0000
ROSARIO	0	0	0	0	0	0,0000
DAMAS	0	0	2	9	8	0,0056
SAN RAFAEL ABAJO	3	0,00275	3	26	11	0,0226
GRAVILIAS	3	0,00075	1	1	8	0,0110

Cantón Distrito	Cocaína eventos	Cocaína kg	Crack eventos	Crack piedras	Marihuana eventos	Marihuana kg
LOS GUIDO	3	0,0055	5	498	8	0,0200
PURISCAL	0	0	2	34	13	0,0076
SANTIAGO	0	0	1	33	6	0,0031
MERCEDES SUR	0	0	0	0	1	0,0005
BARBACOAS	0	0	1	1	3	0,0015
GRIFO ALTO	0	0	0	0	0	0,0000
SAN RAFAEL	0	0	0	0	0	0,0000
CANDELARITA	0	0	0	0	0	0,0000
DESAMPARADITOS	0	0	0	0	0	0,0000
SAN ANTONIO	0	0	0	0	2	0,0020
CHIRES	0	0	0	0	1	0,0005
TARRAZU	0	0	0	0	6	0,0057
SAN MARCOS	0	0	0	0	3	0,0042
SAN LORENZO	0	0	0	0	3	0,0015
SAN CARLOS	0	0	0	0	0	0,0000
ASERRI	3	0,00125	8	121	30	0,0559
ASERRÍ	2	0,00075	5	95	23	0,0334
TARBACA	0	0	0	0	1	0,0005
VUELTA DE JORCO	0	0	0	0	2	0,0050
SAN GABRIEL	1	0,0005	2	23	1	0,0001
LEGUA	0	0	0	0	0	0,0000
MONTERREY	0	0	0	0	0	0,0000
SALITRILLOS	0	0	1	3	3	0,0170
MORA	2	0,001	13	3	66	0,1769
COLÓN	1	0,00025	13	3	37	0,0606
GUAYABO	1	0,00075	0	0	18	0,1083
TABARCIA	0	0	0	0	9	0,0056
PIEDRAS NEGRAS	0	0	0	0	2	0,0025
PICAGRES	0	0	0	0	0	0,0000
JARIS	0	0	0	0	0	0,0000
QUITIRRISI	0	0	0	0	0	0,0000
GOICOECHEA	15	0,36104	22	1.135	52	1,0637
GUADALUPE	2	0,001	4	43	5	0,0060
SAN FRANCISCO	0	0	0	0	1	0,0097
CALLE BLANCOS	2	0,001	1	2	8	0,0095
MATA DE PLÁTANO	2	0,24925	1	686	7	0,6877
IPÍS	1	0,00275	1	3	5	0,0185
RANCHO REDONDO	0	0	0	0	0	0,0000
PURRAL	8	0,10704	15	401	26	0,3324

Cantón Distrito	Cocaína eventos	Cocaína kg	Crack eventos	Crack piedras	Marihuana eventos	Marihuana kg
SANTA ANA	11	0,003	5	33	102	0,1360
SANTA ANA	2	0,0005	1	4	20	0,0426
SALITRAL	4	0,001	1	2	12	0,0246
POZOS	2	0,00075	1	1	43	0,0378
URUCA	0	0	2	26	16	0,0140
PIEADADES	3	0,00075	0	0	10	0,0161
BRASIL	0	0	0	0	1	0,0010
ALAJUELITA	6	0,0015	32	361	110	0,1001
ALAJUELITA	0	0	4	19	26	0,0206
SAN JOSECITO	0	0	2	115	6	0,0101
SAN ANTONIO	0	0	0	0	1	0,0010
CONCEPCIÓN	2	0,0005	17	162	36	0,0293
SAN FELIPE	4	0,001	9	65	41	0,0392
VAZQUEZ DE CORONADO	5	29,14375	6	67	35	6,9009
SAN ISIDRO	1	0,00125	3	58	15	0,0307
SAN RAFAEL	2	29,1405	1	3	5	6,8151
DULCE NOMBRE DE JESÚS	1	0,0005	0	0	6	0,0176
PATALILLO	0	0	0	0	2	0,0080
CASCAJAL	1	0,0015	2	6	7	0,0297
ACOSTA	0	0	3	7	21	0,6240
SAN IGNACIO	0	0	3	7	19	0,6215
GUAITIL	0	0	0	0	0	0,0000
PALMICHAL	0	0	0	0	2	0,0025
CANGREJAL	0	0	0	0	0	0,0000
SABANILLAS	0	0	0	0	0	0,0000
TIBAS	12	0,03532	19	1.700	89	0,3688
SAN JUAN	2	0,005	3	66	15	0,0466
CINCO ESQUINAS	2	0,00326	4	105	11	0,0056
ANSELMO LLORENTE	0	0	0	0	0	0,0000
LEÓN XIII	8	0,02706	12	1.529	53	0,3015
COLIMA	0	0	0	0	10	0,0151
MORAVIA	3	0,001	5	22	30	0,0613
SAN VICENTE	1	0,00025	2	9	13	0,0197
SAN JERÓNIMO	0	0	1	5	4	0,0145
LA TRINIDAD	2	0,00075	2	8	13	0,0271
MONTES DE OCA	1	0,00025	2	37	90	0,1904
SAN PEDRO	1	0,00025	1	15	61	0,0462
SABANILLA	0	0	1	22	8	0,0081
MERCEDES	0	0	0	0	2	0,0010
SAN RAFAEL	0	0	0	0	19	0,1351

Cantón Distrito	Cocaína eventos	Cocaína kg	Crack eventos	Crack piedras	Marihuana eventos	Marihuana kg
TURRUBARES	0	0	1	3	9	0,0045
SAN PABLO	0	0	1	3	5	0,0025
SAN PEDRO	0	0	0	0	1	0,0005
SAN JUAN DE MATA	0	0	0	0	3	0,0015
SAN LUIS	0	0	0	0	0	0,0000
CARARA	0	0	0	0	0	0,0000
DOTA	0	0	0	0	6	0,0085
SANTA MARÍA	0	0	0	0	6	0,0085
JARDÍN	0	0	0	0	0	0,0000
COPEY	0	0	0	0	0	0,0000
CURRIDABAT	0	0	4	124	26	0,1087
CURRIDABAT	0	0	1	4	11	0,0805
GRANADILLA	0	0	1	39	2	0,0010
SÁNCHEZ	0	0	0	0	0	0,0000
TIRRASES	0	0	2	81	13	0,0272
PEREZ ZELEDON	9	0,0055	21	149	153	0,2419
SAN ISIDRO DE EL GENERAL	4	0,001	14	67	85	0,1243
EL GENERAL	1	0,00025	1	2	6	0,0045
DANIEL FLORES	2	0,00075	2	3	46	0,0516
RIVAS	1	0,00025	0	0	6	0,0055
SAN PEDRO	0	0	1	9	0	0,0000
PLATANARES	0	0	1	2	2	0,0015
PEJIBAYE	0	0	0	0	2	0,0105
CAJÓN	1	0,00325	2	66	4	0,0430
BARÚ	0	0	0	0	0	0,0000
RÍO NUEVO	0	0	0	0	1	0,0005
PÁRAMO	0	0	0	0	1	0,0005
LEON CORTES CASTRO	0	0	0	0	7	0,0036
SAN PABLO	0	0	0	0	5	0,0030
SAN ANDRÉS	0	0	0	0	0	0,0000
LLANO BONITO	0	0	0	0	1	0,0001
SAN ISIDRO	0	0	0	0	1	0,0005
SANTA CRUZ	0	0	0	0	0	0,0000
SAN ANTONIO	0	0	0	0	0	0,0000
Costa Pacífica	4	1785,00	0,00	0,00	4,00	1897,72
Costa Atlántica	2	1035,00	0,00	0,00	0	0,00
No indica	0	0	0	0	0	0

Fuente: Policía de Control de Drogas (PCD) Ministerio de Seguridad Pública, Oficina de Planes y Operaciones (OIJ), Policías Municipales



Procesado por:

Carlos García Vargas

Estadístico

cgarcía@icd.go.cr

Editado por :

Beatriz Murillo Paz

bmurillo@icd.go.cr

©2021

Unidad de Información y Estadística Nacional sobre
Drogas / Observatorio Costarricense sobre Drogas

arodriguez@icd.go.cr

Más información en

<http://www.icd.go.cr>

