

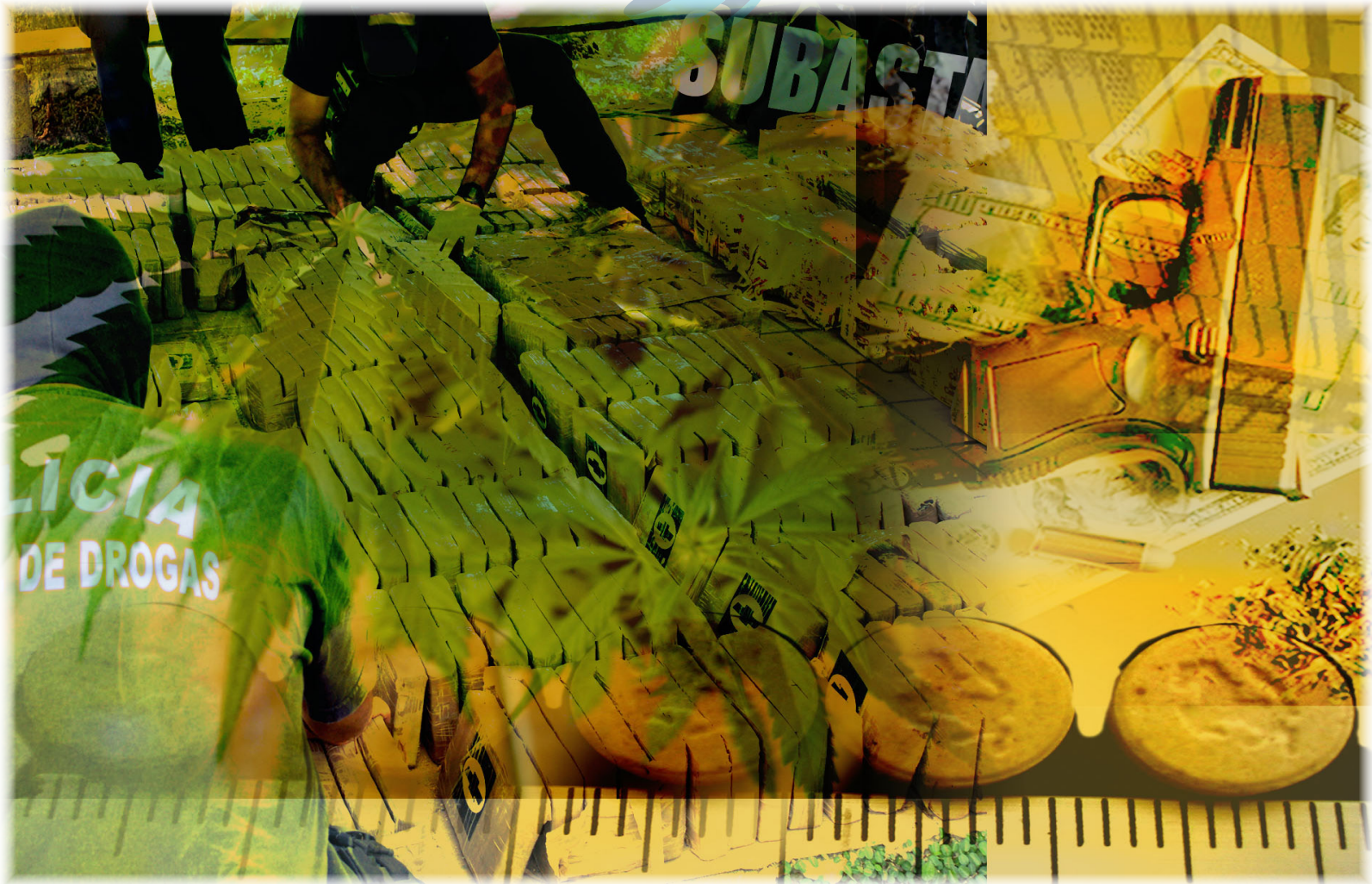

Unidad de Información y Estadística Nacional sobre Drogas

Ene-2020



Nota: Todos los datos están sujetos a variación por parte de las fuentes de información.

A menos que se indique lo contrario, datos actualizados al 31 de Enero 2020



Agradecemos el aporte especial de:

- Dirección de Inteligencia Policial (DIPOL). Ministerio de Seguridad Pública
- Policía de Control de Drogas (PCD). Ministerio de Seguridad Pública
- Unidad de Análisis Criminal. Oficina de Planes y Operaciones. Organismo de Investigación Judicial (OIJ).
- Sección de Química Analítica, Departamento de Ciencias Forenses. Organismo de Investigación Judicial (OIJ).
- Servicio de Emergencias 911.
- Unidad de Recuperación de Activos (URA) del ICD.
- Unidad de Inteligencia Financiera (UIF) del ICD.
- Policía Penitenciaria del Ministerio de Justicia y Paz
- Policías Municipales de: Alajuela, Alajuelita, Belén, Cartago, Desamparados, El Guarco, Escazú, Garabito, Heredia, San Isidro de Heredia, San Ramón, Mora, Moravia, San José, San Rafael de Heredia, San Ramón y Santa Ana.



Decomisos de drogas

Costa Rica

Cantidad decomisada según zona geográfica y zonas de interés por tipo de droga y de sustancia química controlada

Enero 2020

Zona geográfica	Cocaína (kg)	Crack piedras ¹	Plantas de Cannabis	Marihuana picadura (kg)	Hachís ⁴ (kg)	Heroína (kg)	ETA dosis ²	LSD dosis ³	Ketamina* (eventos)
San José	374,80	11852	451	24,99	0,00	0,00	117	2	0
Alajuela	0,52	6822	6	12,01	0,00	0,00	45	1	0
Cartago	0,07	4918	15	2,93	0,00	0,00	138	45	0
Heredia	0,13	1049	3	1,28	0,00	0,00	16	0	0
Guanacaste	2,22	1435	1	3,23	0,00	0,00	123	12	0
Puntarenas	696,16	3008	5	1001,62	0,00	0,00	39	11	0
Limón	1,05	3371	0	4,17	0,00	0,00	117	0	0
Costa Pacífica	804,00	0	0	898,01	0,00	0,00	0	0	0
Costa Atlántica	0,00	0	0	0,00	0,00	0,00	0	0	0
Sistema Penitenciario	1,72	3715	0	12,06	0,00	0,00	12	0	0
No indica	0,00	0	0	0,00	0,00	0,00	0	0	0
TOTAL	1.880,7	36.170	481	1.960,3	0,00	0,0	607	71	0

Fuente: Información proporcionada por Ministerio de Seguridad Pública (D.I.P.O.L.), Policía de Control de Drogas (PCD) y Oficina de Planes y Operaciones del OIJ (OPO) y Policías Municipales.

Elaboración propia. Unidad de Información y Estadística Nacional sobre Drogas

1: una piedra de crack pesa aproximadamente 0,15 g 2: ETA- Estimulantes de tipo anfetamínico, Cada dosis equivale a una tableta 3: Equivale a una dosis de LSD 4: Resina de Cannabis que contiene de 2% a 10% de THC (Tetrahidrocannabinol)

*) Eventos registrados cuyas cantidades se encuentran en proceso de estandarización



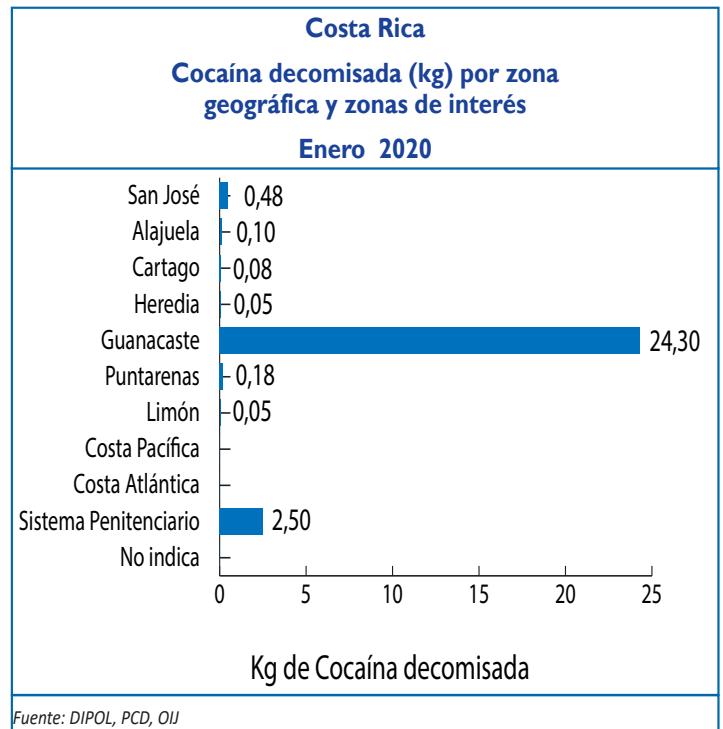
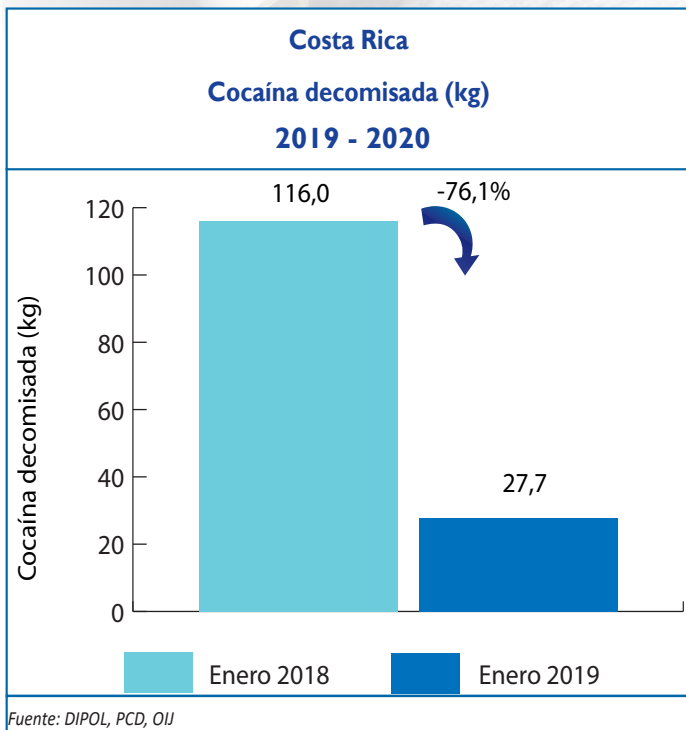
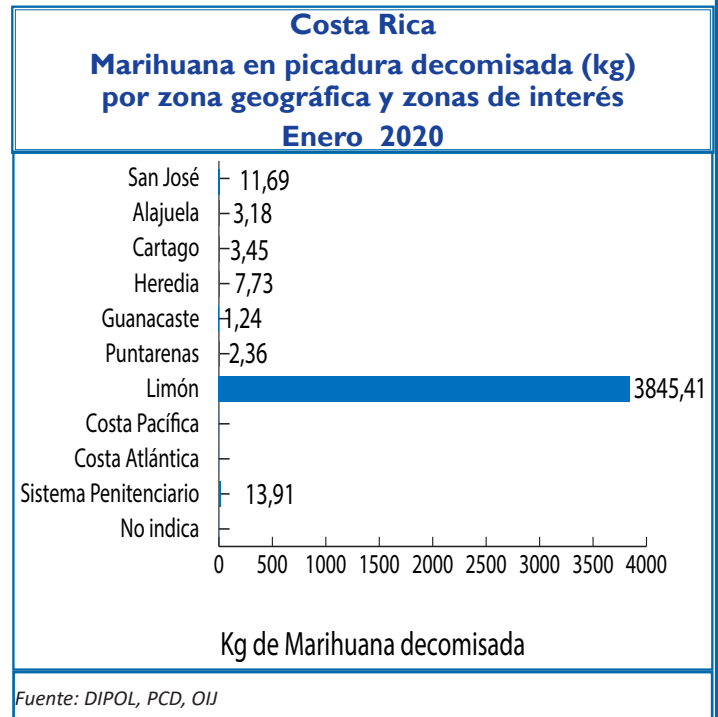
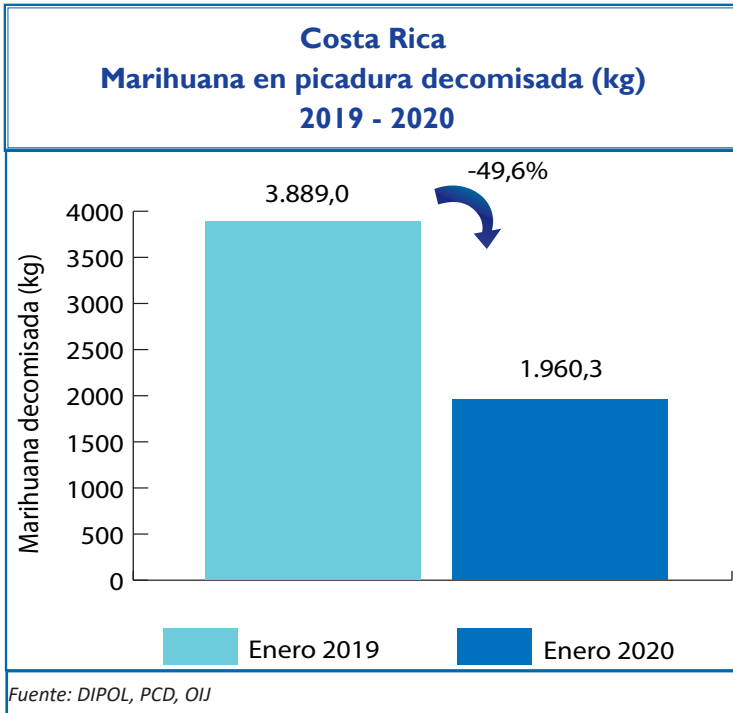

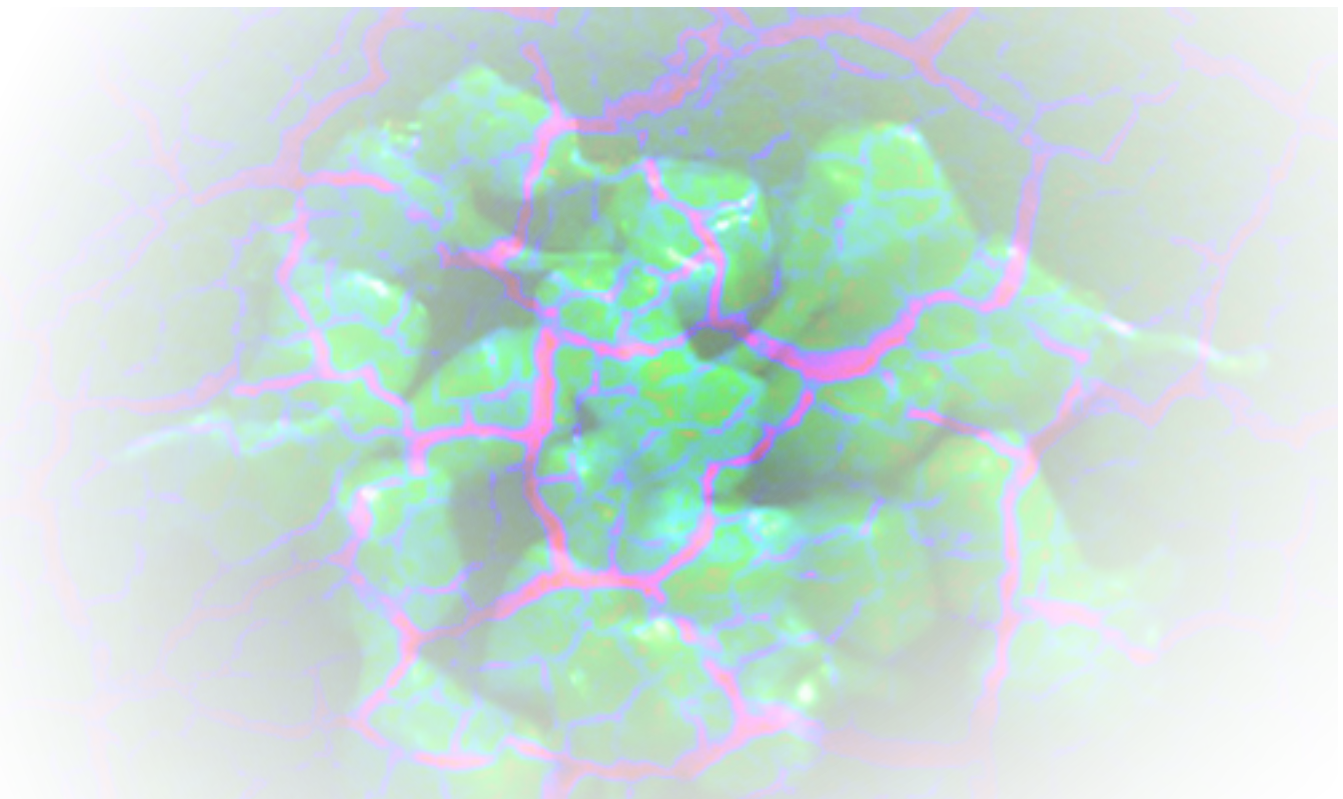
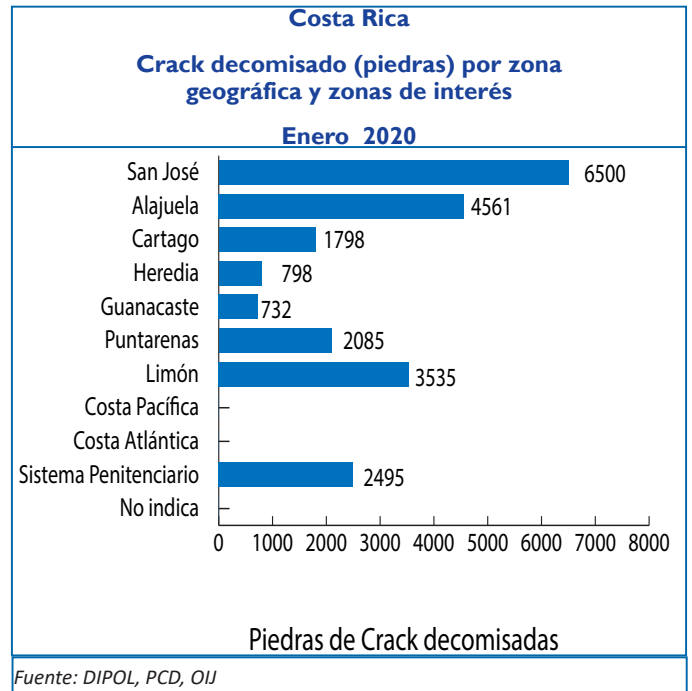
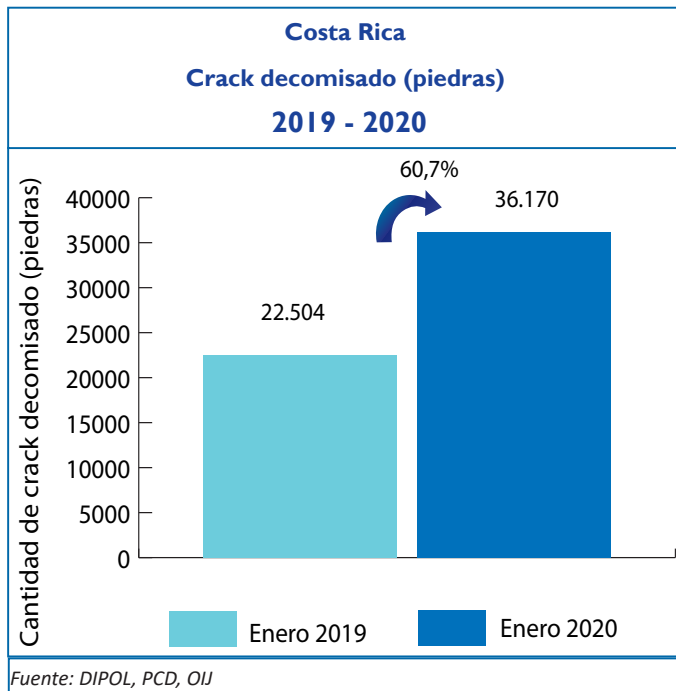

Costa Rica
Cantidad decomisada según año por tipo de droga
1990 - 2020^a

Año	Cocaína (kg)	Crack piedras ¹	Plantas de Cannabis	Marihuana picadura (kg)	Hachis ⁴ (kg)	Heroína (kg)	ETA dosis ²	LSD dosis ³
1990	848,51	0	235.425	148,1	0,0	0,0	0	0
1991	366,60	171	328.534	59,2	0,0	0,0	0	0
1992	1.754,00	8.901	665.147	32,4	0,0	6,6	0	0
1993	534,60	11.421	453.893	3.789,0	0,0	1,8	0	0
1994	1.383,60	12.241	203.965	141,6	0,0	19,3	0	0
1995	477,11	24.400	402.040	1.123,0	0,0	11,3	0	0
1996	1.993,01	33.936	110.002	451,7	0,0	17,7	0	0
1997	7.857,50	52.170	176.117	533,1	0,0	25,5	0	0
1998	7.387,14	52.247	733.089	469,3	0,0	13,6	0	0
1999	1.998,72	56.514	2.153.645	1.693,6	0,0	2,4	0	0
2000	5.870,73	64.998	2.048.421	1.140,1	0,0	7,8	195	1.046
2001	1.749,00	58.948	1.906.454	2.887,0	0,0	20,3	557	277
2002	2.995,00	100.381	1.235.119	728,8	0,0	61,8	83	0
2003	4.291,90	80.579	981.168	1.779,3	0,0	121,3	1.341	0
2004	4.544,84	85.393	551.388	2.967,1	0,0	68,1	1.622	0
2005	7.029,69	134.540	1.269.060	1.583,8	0,0	50,7	138	0
2006	23.330,37	179.080	661.087	2.454,0	0,0	87,7	5.968	0
2007	32.435,10	135.691	2.328.560	4.786,4	1,5	16,7	19.021	0
2008	16.167,57	201.097	1.421.873	4.809,0	0,00	94,3	346	117
2009	20.887,3	209.043	1.992.214	2.064,3	0,001	17,1	416	0
2010	11.265,7	198.943	2.054.190	575,9	0,300	109,5	374	0
2011	8.952,9	162.030	1.489.259	1.582,2	0,0	4,6	19.183	16
2012	15.596,1	156.812	965.320	3.070,5	0,0	13,0	293	5
2013	20.458,4	164.534	1.461.747	4.123,4	0,0	4,0	12.342	851
2014	26.876,5	180.674	882.554	12.005,3	0,0	3,4	237	15.666
2015	17.035,3	184.214,4	1.727.175,0	6.422,1	0,0	30,5	406,0	158,0
2016	23.244,09	229.412	2.122.922	12.204,98	0,19	0,04	3.512	101
2017	28.316,01	326.613	1.922.318	7.367,11	0,00	0,02	53.992	1.327
2018	28.202,70	324.427	1.346.273	6.347,33	0,03	0,00	54.203	845
2019	31.132,02	283.400	1.419.495	16.815,38	0,00	0,00	42.485	332
20120 ^a	1.880,7	36.170	481	1.960,3	0,00	0,0	607	71

Fuente: Planes y Operaciones del OIJ (OPO) y Policías Municipales. Elaboración propia. Unidad de Información y Estadística Nacional sobre Drogas.

Nota: Datos sujetos a variación por parte de las fuentes primarias

1: una piedra de crack pesa aproximadamente 0,15 g

2: Cada dosis equivale a una tableta

3: Equivale a una dosis de LSD

4: Resina de Cannabis que contiene de 2% a

10% de THC (Tetrahidrocannabinol)

Se han decomisado también en el 2011 un total de 2398 cajetas de crack y 65 unidades de cloridrato de tramadol

a: Acumulado hasta 31 Enero 2020

Personas detenidas por tráfico de drogas

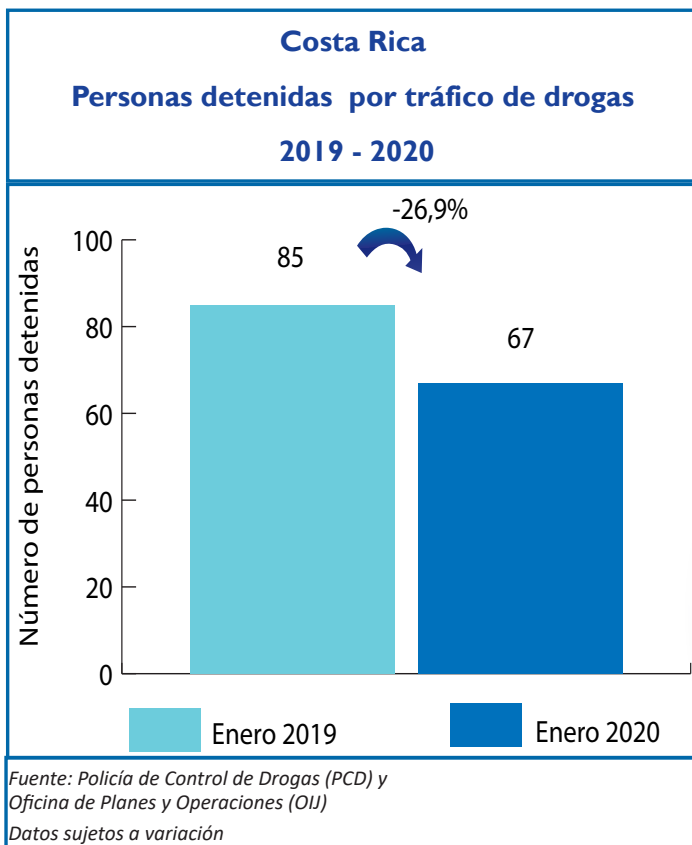
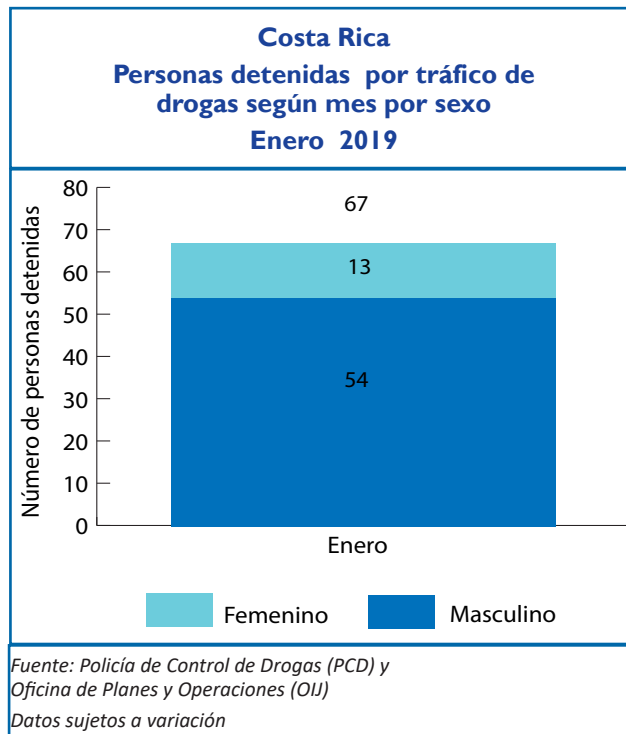

Organizaciones desarticuladas



Sistema de Emergencias 9-1-1

Los reportes se relacionan con incidentes que se refieren a venta, consumo, transporte y almacenamiento. Se incluyen denuncias de hechos ya ocurridos como aquellos en proceso.

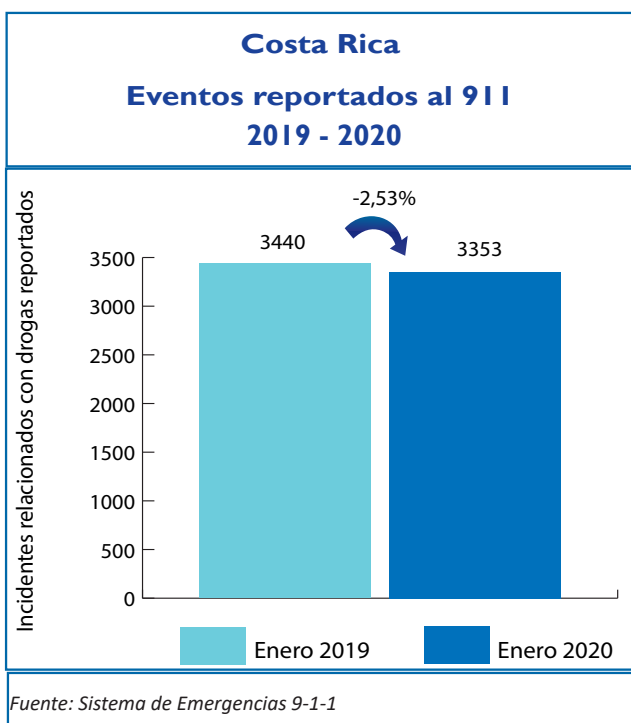

Armas de fuego decomisadas

Costa Rica
Armas de fuego decomisadas,
vinculadas al narcotráfico
Enero 2020

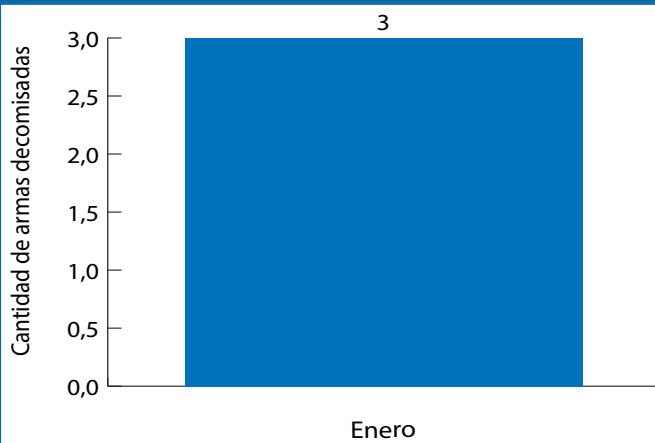

Fuente: Policía de Control de Drogas (PCD) y Oficina de Planes y Operaciones (OIJ)

Costa Rica
Armas de fuego decomisadas,
vinculadas al narcotráfico por año
2006 - 2020*

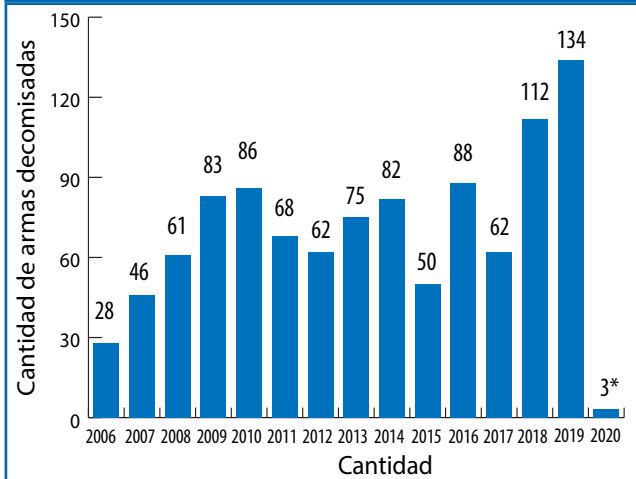

*Datos a Enero 2020

Fuente: Policía de Control de Drogas (PCD) y Oficina de Planes y Operaciones (OIJ)

Costa Rica
Armas de fuego decomisadas,
vinculadas al narcotráfico
2019 - 2020

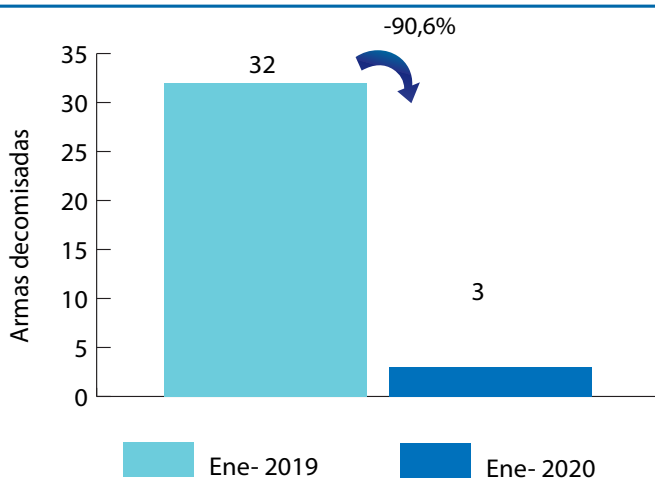

Fuente: Policía de Control de Drogas (PCD) y Oficina de Planes y Operaciones (OIJ)



Bienes decomisados

Bienes decomisados: Son todos aquellos bienes que de manera provisional la autoridad judicial retiene, asegura o anota en el caso de bienes registrables, hasta que se defina su situación judicial en el proceso penal.

Costa Rica

Cantidad decomisada según mes por tipo de bien

Enero 2020

Mes	Herramienta	Equipo	Mobiliario	Joya	Objeto	Embarcación	Electrónicos	Electrodoméstico	Inmueble	Aeronave	Automotor
Enero	0	0	1	0	0	0	13	5	0	0	3
Total	0	0	1	0	0	0	13	5	0	0	3

Fuente: Sistema de Administración de Bienes (SAB), Instituto Costarricense sobre Drogas

Costa Rica

Dineros decomisados, vinculados al narcotráfico

Enero 2020

Mes	\$	₡	€
Enero	162.498,7	192.818.075,6	10.255,0
Total	162.498,7	192.818.075,6	10.255,0

Fuente: Sistema de Administración de Bienes (SAB), Instituto Costarricense sobre Drogas

Costa Rica

Dineros decomisados, vinculados al narcotráfico

2019 - 2020

Tipo de moneda	Enero 2019	Enero 2020	Variación %
\$	559.154,0	162.498,7	-70,9%
₡	376.037.630,0	192.818.075,6	-48,7%
€	0,0	10.255,0	-

Fuente: Sistema de Administración de Bienes (SAB), Instituto Costarricense sobre Drogas

Costa Rica

**Bienes decomisados, vinculados al narcotráfico
2019 - 2020**

Tipo de bien	Enero 2019	Enero 2020	Variación %
Herramienta	0	0	-
Equipo	0	0	-
Mobiliario	0	1	-
Joya	0	0	-
Objeto	0	0	-
Embarcación	0	0	-
Electrónicos	0	13	-
Electrodoméstico	0	5	-
Inmueble	0	0	-
Aeronave	0	0	-
Automotor	2	3	50%

Fuente: Sistema de Administración de Bienes (SAB),
Instituto Costarricense sobre Drogas



Bienes comisados

Bienes comisados: Son todos aquellos bienes que mediante sentencia firme se ha ordenado que su propiedad y posesión pertenecen al Estado.

Costa Rica

**Cantidad comisada según mes por tipo de bien
Enero 2020**

Mes	Herramienta	Equipo	Mobiliario	Joya	Objeto	Embarcación	Electrónicos	Electrodoméstico	Inmueble	Aeronave	Automotor
Enero	0	4	1	0	0	0	5	0	0	0	11
Total	0	4	1	0	0	0	5	0	0	0	11

Fuente: Sistema de Administración de Bienes (SAB), Instituto Costarricense sobre Drogas

Costa Rica

Bienes comisados, vinculados al narcotráfico

2019 - 2020

Tipo de bien	Enero 2019	Enero 2020	Variación %
Herramienta	6	0	-100%
Equipo	0	4	-
Mobiliario	11	1	-91%
Joya	91	0	-100%
Objeto	12	0	-100%
Embarcación	0	0	-
Electrónicos	39	5	-87%
Electrodoméstico	17	0	-100%
Inmueble	0	0	-
Aeronave	0	0	-
Automotor	10	11	10%

Fuente: Sistema de Administración de Bienes (SAB),
Instituto Costarricense sobre Drogas

Costa Rica

Dineros comisados, vinculados al narcotráfico

2019 - 2020

Tipo de moneda	Enero 2019	Enero 2020	Variación %
\$	658.555,0	385.107,0	-41,5%
₡	5.842.030,0	7.026.850,0	20,3%
€	0,0	0,0	-

Fuente: Sistema de Administración de Bienes (SAB),
Instituto Costarricense sobre Drogas

Costa Rica

Dineros comisados, vinculados al narcotráfico

Enero 2020

Mes	\$	₡	€
Enero	385.107	7.026.850	0,0
Total	385.107	7.026.850	0,0

Fuente: Sistema de Administración de Bienes (SAB),
Instituto Costarricense sobre Drogas

Legitimación de capitales

Glosario	
SUJETOS OBLIGADOS	Son todas aquellas personas (físicas o jurídicas) que la ley les señala la responsabilidad de generar un Reporte de Operación Sospechosa.
ROS	Reporte de Operación Sospechosa cuando el sujeto obligado sospecha que los fondos proceden de una actividad criminal delictiva o que están relacionados al financiamiento al terrorismo.
COMISIÓN ROS	Grupo que actúa en forma colegiada conformado analistas de la Unidad de Inteligencia Financiera del Instituto Costarricense sobre Drogas para el análisis de ROS.
ROS RECIBIDOS	Reportes de Operación Sospechosa recibidos de las entidades financieras sujetas a las obligaciones de la Ley N° 8204 y especificadas en los artículos 14, 15 y 15 bis durante un período determinado.
ROS ABIERTOS A LA FECHA	Reportes de Operación Sospechosa que se encuentran en trámite de análisis
CASOS EN MONITOREO POR COMISION ROS	Reportes de Operación Sospechosa que se pasan a inclusión en la base de datos pero no procede la generación de un informe completo a las autoridades judiciales.
INSTANCIAS JUDICIALES	Autoridades competentes que reciben los informes de la UIF, tales como el Ministerio Público y Organismo de Investigación Judicial,
ROS CERRADOS EXTERNOS REMITIDOS A INSTANCIAS JUDICIALES	Informes emitidos por la UIF producto de los Reportes de Operación Sospechosa que son enviados a instancias judiciales.

Costa Rica

Reportes de Operación Sospechosa (ROS) según estado del reporte y por tipo de moneda

Enero 2020

Estado del Reporte	Cantida de ROS	₡	\$	€
Recibidos	34	652.097.354,1	9.003.694,87	0,00
Abiertos a la fecha	34	652.097.354,1	9.003.694,87	0,00
Casos en Monitoreo por Comisión ROS	0	0,0	0,00	0,00
Cerrados Externos remitidos a instancias judiciales ¹	6	0,0	2.479.057,50	0,00

Fuente: Unidad de Inteligencia Financiera (UIF), Instituto Costarricense sobre Drogas

1: MONTO TOTAL DE LOS REPORTES REMITIDOS A INSTANCIAS JUDICIALES (incluye los informes de ROS tramitados del mes, más los que se tramitan de otros períodos anteriores)

Costa Rica
Reportes de operación Sospechosa según sujeto obligado por cantidad de eventos y tipo de moneda
Datos comparativos 2019 vs. 2020

Tipo de bien	Eventos		₡		\$		€	
	Ene 2019	Ene 2020	Ene 2019	Ene 2020	Ene 2019	Ene 2020	Ene 2019	Ene 2020
Agencias de Seguros	0	0	0,0	0,0	0,0	0,0	0,0	0,0
Bancos	22	26	741.483.984,5	609.946.112,4	38.290.598,2	9.003.694,9	0,0	0,0
Cooperativas	3	2	26.400.000,0	6.839.800,0	0,0	0,0	0,0	0,0
Superintendencias	0	0	0,0	0,0	0,0	0,0	0,0	0,0
Mutuales	2	0	835.540.823,9	0,0	0,0	0,0	0,0	0,0
Operadoras de Pensiones	0	0	0,0	0,0	0,0	0,0	0,0	0,0
Remesadoras	1	0	0,0	0,0	16.570,0	0,0	0,0	0,0
Valores Puesto de Bolsa	0	0	0,0	0,0	0,0	0,0	0,0	0,0
Agencias de vehículos	0	2	0,0	18.986.000,0	0,0	0,0	0,0	0,0
Trust /Fideicomisos	0	1	0,0	0,0	0,0	0,0	0,0	0,0
Casas de cambio	0	1	0,0	0,0	0,0	0,0	0,0	0,0
Financieras	0	2	0,0	16.325.441,6	0,0	0,0	0,0	0,0
Mercado Valores	0	0	0,0	0,0	0,0	0,0	0,0	0,0
Administrador de Fondos de terceros	0	0	0,0	0,0	0,0	0,0	0,0	0,0
Total	28	34	1.603.424.808	652.097.354	38.307.168	9.003.695	0	0

Fuente: Unidad de Inteligencia Financiera (UIF), Instituto Costarricense sobre Drogas

Costa Rica
Reportes de Operación Sospechosa según
provincia o zona geográfica de interés
Enero 2020

Provincia	Cantón	Cantidad
Alajuela	Alajuela	4
	Zarcelero	1
	San Carlos	1
	San Ramón	1
	Poás	1
San José	Goicoechea	2
	Escazú	3
	San José	1
	Mora	1
	Moravia	1
	Puriscal	1
	Santa Ana	1
	Tibás	1
	Curridabat	1
	Alajuelita	1
Cartago	Cartago	3
	La Unión	1
Heredia	Barva	3
	Heredia	1
Limón	Pococí	2
No indica	No indica	1
Total		32

Fuente: Unidad de Inteligencia Financiera (UIF), Instituto Costarricense sobre Drogas

Análisis de sustancias incautadas

Costa Rica
Nuevas sustancias psicoactivas incautadas
Enero 2020

Sustancia	Otros nombres	Cantidad	Presentación
Dimetilriptamina	DMT	0,66 g	1 frasco
Butirolactona	GBL	0,54 g	2 jeringas

Fuente: Departamento de Ciencias Forenses, Sección de Química Analítica, Organismo de Investigación Judicial (OIJ)

Costa Rica
Análisis de comprimidos decomisados
Enero 2020

Tipo de droga	N° de comprimidos analizados	Presentación	Peso medio (mg)
Oxicodona	4	tableta	0,16
MDMA	2	tableta	0,37
MDMA	1	tableta	0,47
Diazepam	10	tableta	0,18
Diazepam	20	tableta	0,07
Codeína	5	tableta	0,43
Lorazepam	10	tableta	0,19
MDMA	1	tableta	0,36
MDMA	1	tableta	0,53
MDMA	9024	tableta	0,51
MDA	398	tableta	0,29
MDA	10	tableta	0,5
MDA	10	tableta	0,39
MDA	10	tableta	0,51
MDA	10	tableta	0,49
MDA	5	tableta	0,42
MDA	5	tableta	0,29
MDA	2	tableta	0,52
MDA	1	tableta	0,4

Fuente: Departamento de Ciencias Forenses, Sección de Química Analítica, Organismo de Investigación Judicial (OIJ)

El Departamento de Ciencias Forenses, Sección de Química Analítica del Organismo de Investigación Judicial (OIJ) no reportó datos sobre Pureza de droga incautada para el mes de Enero 2020.

Los datos consignados en este boletín tienen fecha de corte al 31 de Enero de 2020.

Indicadores por distrito y cantón relacionados con drogas

Cantón Distrito	Cocaína eventos	Cocaína kg	Crack eventos	Crack piedras	Marihuana eventos	Marihuana kg
ALAJUELA	70	0,40035	175	4.209	387	1,0118
ALAJUELA	19	0,0085	45	1.482	87	0,2175
SAN JOSÉ	6	0,006	20	634	30	0,0395
CARRIZAL	1	0,00025	4	34	11	0,0110
SAN ANTONIO	6	0,00175	26	187	56	0,0657
GUÁCIMA	4	0,0075	22	728	42	0,0780
SAN ISIDRO	1	0,00125	2	129	6	0,0120
SABANILLA	1	0,00025	5	11	15	0,0195
SAN RAFAEL	9	0,00575	6	42	37	0,1695
RÍO SEGUNDO	6	0,0439	5	45	46	0,0400
DESAMPARADOS	4	0,10745	9	281	13	0,2410
TURRÚCARES	0	0	4	112	13	0,0261
TAMBOR	13	0,21775	26	523	17	0,0795
GARITA	0	0	0	0	6	0,0045
SARAPIQUÍ	0	0	1	1	8	0,0080
SAN RAMON	6	0,0035	42	229	115	8,4347
SAN RAMÓN	4	0,00225	29	143	70	8,3770
SANTIAGO	0	0	0	0	0	0,0000
SAN JUAN	0	0	1	3	4	0,0065
PIEDES NORTE	1	0,00025	0	0	4	0,0075
PIEDES SUR	0	0	0	0	0	0,0000
SAN RAFAEL	1	0,001	1	1	8	0,0177
SAN ISIDRO	0	0	2	3	2	0,0010
ÁNGELES	0	0	0	0	1	0,0060
ALFARO	0	0	5	71	3	0,0020
VOLIO	0	0	0	0	0	0,0000
CONCEPCIÓN	0	0	0	0	0	0,0000
ZAPOTAL	0	0	0	0	0	0,0000
PEÑAS BLANCAS	0	0	4	8	23	0,0170

Cantón Distrito	Cocaína eventos	Cocaína kg	Crack eventos	Crack piedras	Marihuana eventos	Marihuana kg
GRECIA	7	0,00725	20	147	101	0,1200
GRECIA	1	0,00025	5	58	30	0,0210
SAN ISIDRO	0	0	0	0	0	0,0000
SAN JOSÉ	0	0	1	4	5	0,0050
SAN ROQUE	1	0,00075	0	0	7	0,0115
TACARES	2	0,001	3	8	13	0,0125
RÍO CUARTO	2	0,00425	6	43	20	0,0180
PUENTE DE PIEDRA	1	0,001	4	12	16	0,0320
BOLIVAR	0	0	1	22	10	0,0200
SAN MATEO	0	0	0	0	19	0,0221
SAN MATEO	0	0	0	0	9	0,0070
DESMONTE	0	0	0	0	6	0,0121
JESÚS MARÍA	0	0	0	0	4	0,0030
LABRADOR	0	0	0	0	0	0,0000
ATENAS	2	0,0005	5	66	50	0,0575
ATENAS	2	0,0005	1	61	20	0,0219
JESÚS	0	0	0	0	13	0,0170
MERCEDES	0	0	0	0	0	0,0000
SAN ISIDRO	0	0	0	0	4	0,0055
CONCEPCIÓN	0	0	4	5	6	0,0026
SAN JOSÉ	0	0	0	0	0	0,0000
SANTA EULALIA	0	0	0	0	4	0,0031
ESCOBAL	0	0	0	0	3	0,0075
NARANJO	3	0,001	21	702	90	0,4193
NARANJO	2	0,0008	14	400	52	0,1179
SAN MIGUEL	0	0	0	0	7	0,2230
SAN JOSÉ	0	0	0	0	0	0,0000
CIRRÍ SUR	1	0,00025	1	24	1	0,0010
SAN JERÓNIMO	0	0	1	4	1	0,0005
SAN JUAN	0	0	0	0	1	0,0005
EL ROSARIO	0	0	5	274	17	0,0200
PALMITOS	0	0	0	0	11	0,0565

Cantón Distrito	Cocaína eventos	Cocaína kg	Crack eventos	Crack piedras	Marihuana eventos	Marihuana kg
PALMARES	7	0,014	9	141	150	0,1915
PALMARES	3	0,00275	3	91	35	0,0295
ZARAGOZA	1	0,0105	2	7	28	0,0422
BUENOS AIRES	3	0,00075	2	29	44	0,0586
SANTIAGO	0	0	1	13	1	0,0005
CANDELARIA	0	0	0	0	3	0,0020
ESQUIPULAS	0	0	1	1	16	0,0156
LA GRANJA	0	0	0	0	23	0,0431
POAS	10	0,00675	27	144	96	0,1555
SAN PEDRO	3	0,00075	9	54	42	0,0779
SAN JUAN	0	0	7	37	3	0,0035
SAN RAFAEL	0	0	4	27	8	0,0170
CARRILLOS	7	0,006	5	22	36	0,0526
SABANA REDONDA	0	0	2	4	7	0,0045
OROTINA	20	0,0123	9	286	169	0,6256
OROTINA	10	0,0055	4	266	106	0,2574
EL MASTATE	0	0	0	0	2	0,0055
HACIENDA VIEJA	1	0,0005	2	6	6	0,0026
COYOLAR	8	0,00605	3	14	54	0,3551
LA CEIBA	1	0,00025	0	0	1	0,0050
SAN CARLOS	14	0,05425	44	430	195	0,3334
QUESADA	4	0,00175	11	265	55	0,1330
FLORENCIA	0	0	2	28	15	0,0277
BUENAVISTA	0	0	0	0	0	0,0000
AGUAS ZARCAS	1	0,00025	5	40	17	0,0310
VENECIA	0	0	2	7	5	0,0130
PITAL	3	0,00075	1	7	6	0,0070
LA FORTUNA	4	0,051	20	44	65	0,0587
LA TIGRA	0	0	0	0	3	0,0034
LA PALMERA	2	0,0005	0	0	5	0,0045
VENADO	0	0	0	0	0	0,0000
CUTRIS	0	0	2	5	12	0,0453
MONTERREY	0	0	0	0	1	0,0005
POCOSOL	0	0	1	34	11	0,0095

Cantón Distrito	Cocaína eventos	Cocaína kg	Crack eventos	Crack piedras	Marihuana eventos	Marihuana kg
ZARCERO	0	0	0	0	0	0,0000
ZARCERO	0	0	0	0	0	0,0000
LAGUNA	0	0	0	0	0	0,0000
TAPESCO	0	0	0	0	0	0,0000
GUADALUPE	0	0	0	0	0	0,0000
PALMIRA	0	0	0	0	0	0,0000
ZAPOTE	0	0	0	0	0	0,0000
BRISAS	0	0	0	0	0	0,0000
VALVERDE VEGA	4	0,002	21	172	68	0,1782
SARCHÍ NORTE	4	0,002	17	158	51	0,1582
SARCHÍ SUR	0	0	4	14	11	0,0090
TORA AMARILLO	0	0	0	0	0	0,0000
SAN PEDRO	0	0	0	0	5	0,0105
RODRÍGUEZ	0	0	0	0	1	0,0005
UPALA	3	0,002	13	136	49	0,2281
UPALA	1	0,00025	9	43	30	0,2006
AGUAS CLARAS	0	0	1	35	5	0,0060
SAN JOSÉ	0	0	0	0	5	0,0100
BIJAGUA	1	0,0015	1	20	1	0,0020
DELICIAS	0	0	0	0	0	0,0000
DOS RÍOS	1	0,00025	1	1	2	0,0020
YOLILLAL	0	0	0	0	1	0,0005
CANALETE	0	0	1	37	5	0,0070
LOS CHILES	3	0,00825	11	67	24	0,1850
LOS CHILES	2	0,0075	6	36	15	0,1785
CAÑO NEGRO	0	0	0	0	2	0,0010
EL AMPARO	1	0,00075	5	31	5	0,0035
SAN JORGE	0	0	0	0	2	0,0020
GUATUSO	3	0,00385	5	92	37	0,0458
SAN RAFAEL	1	0,0005	1	1	19	0,0201
BUENAVISTA	0	0	0	0	0	0,0000
COTE	0	0	0	0	0	0,0000
KATIRA	2	0,00335	4	91	18	0,0257

Cantón Distrito	Cocaína eventos	Cocaína kg	Crack eventos	Crack piedras	Marihuana eventos	Marihuana kg
CARTAGO	15	0,013	43	833	237	0,6804
ORIENTAL	3	0,00125	17	403	54	0,1506
OCCIDENTAL	2	0,0005	9	53	60	0,1000
CARMEN	1	0,00075	2	5	21	0,0838
SAN NICOLÁS	0	0	1	106	19	0,0498
AGUACALIENTE	7	0,00925	2	25	29	0,0954
GUADALUPE	1	0,00025	4	71	24	0,0843
CORRALILLO	0	0	2	6	8	0,0070
TIERRA BLANCA	0	0	0	0	1	0,0005
DULCE NOMBRE	1	0,001	1	5	9	0,0331
LLANO GRANDE	0	0	0	0	0	0,0000
QUEBRADILLA	0	0	5	159	12	0,0760
PARAISO	6	0,00325	18	495	85	0,4452
PARAÍSO	3	0,00125	3	51	22	0,0505
SANTIAGO	0	0	0	0	2	0,0055
OROSI	0	0	6	268	16	0,0590
CACHÍ	0	0	0	0	6	0,2335
LLANOS DE SANTA LUCÍA	3	0,002	9	176	39	0,0967
LA UNION	18	0,02525	24	425	208	0,4338
TRES RÍOS	2	0,001	1	22	26	0,0440
SAN DIEGO	5	0,00225	6	35	72	0,1185
SAN JUAN	2	0,0005	0	0	15	0,0175
SAN RAFAEL	0	0	1	27	12	0,0254
CONCEPCIÓN	0	0	4	33	28	0,1151
DULCE NOMBRE	4	0,018	6	39	25	0,0613
SAN RAMÓN	0	0	0	0	2	0,0060
RÍO AZUL	5	0,0035	6	268	28	0,0461
JIMENEZ	3	0,00075	8	72	67	0,0554
JUAN VIÑAS	3	0,00075	2	53	47	0,0270
TUCURRIQUE	0	0	3	12	9	0,0085
PEJIBAYE	0	0	3	7	11	0,0200

Cantón Distrito	Cocaína eventos	Cocaína kg	Crack eventos	Crack piedras	Marihuana eventos	Marihuana kg
TURRIALBA	6	0,0065	24	165	107	0,2798
TURRIALBA	6	0,0065	19	155	66	0,2437
LA SUIZA	0	0	0	0	8	0,0050
PERALTA	0	0	0	0	0	0,0000
SANTA CRUZ	0	0	0	0	2	0,0015
SANTA TERESITA	0	0	0	0	2	0,0095
PAVONES	0	0	0	0	0	0,0000
TUIS	0	0	0	0	2	0,0015
TAYUTIC	0	0	1	1	7	0,0056
SANTA ROSA	0	0	4	9	1	0,0005
TRES EQUIS	0	0	0	0	0	0,0000
LA ISABEL	0	0	0	0	19	0,0125
CHIRRIPO	0	0	0	0	0	0,0000
ALVARADO	0	0	4	9	44	0,1708
PACAYAS	0	0	3	8	16	0,1452
CERVANTES	0	0	1	1	27	0,0251
CAPELLADES	0	0	0	0	1	0,0005
OREAMUNO	5	0,0085	13	2.600	38	0,6760
SAN RAFAEL	3	0,00725	2	2.543	24	0,6559
COT	2	0,00125	11	57	10	0,0156
POTRERO CERRADO	0	0	0	0	1	0,0005
CIPRESES	0	0	0	0	3	0,0040
SANTA ROSA	0	0	0	0	0	0,0000
EL GUARCO	7	0,01575	9	320	50	0,1906
EL TEJAR	4	0,0075	4	96	23	0,0551
SAN ISIDRO	3	0,00825	4	222	20	0,1137
TOBOSI	0	0	1	2	7	0,0218
PATIO DE AGUA	0	0	0	0	0	0,0000
LIBERIA	16	0,01175	25	209	123	0,2766
LIBERIA	16	0,01175	25	209	120	0,2661
CAÑAS DULCES	0	0	0	0	1	0,0045
MAYORGA	0	0	0	0	1	0,0005
NACASCOLO	0	0	0	0	0	0,0000
CURUBANDÉ	0	0	0	0	1	0,0055

Cantón Distrito	Cocaína eventos	Cocaína kg	Crack eventos	Crack piedras	Marihuana eventos	Marihuana kg
NICOYA	14	0,00825	8	50	93	0,1521
NICOYA	6	0,00325	6	48	43	0,0778
MANSIÓN	0	0	0	0	0	0,0000
SAN ANTONIO	0	0	0	0	0	0,0000
QUEBRADA HONDA	0	0	0	0	1	0,0005
SÁMARA	6	0,002	0	0	13	0,0131
NOSARA	2	0,003	2	2	36	0,0608
BELÉN DE NOSARITA	0	0	0	0	0	0,0000
SANTA CRUZ	87	0,11901	33	840	308	1,8146
SANTA CRUZ	21	0,06515	24	747	91	1,4553
BOLSÓN	1	0,00025	0	0	1	0,0005
VEINTISIETE DE ABRIL	1	0,00325	0	0	1	0,0020
TEMPATE	1	0,00075	1	10	25	0,0155
CARTAGENA	0	0	0	0	3	0,0035
CUAJINQUIL	0	0	0	0	0	0,0000
DIRIÁ	1	0,0005	0	0	1	0,0010
CABO VELAS	4	0,0025	3	38	38	0,0373
TAMARINDO	58	0,04661	5	45	148	0,2996
BAGACES	3	0,001	4	23	13	0,0106
BAGACES	3	0,001	3	21	7	0,0040
LA FORTUNA	0	0	1	2	4	0,0060
MOGOTE	0	0	0	0	2	0,0006
RÍO NARANJO	0	0	0	0	0	0,0000
CARRILLO	18	0,00825	33	160	100	0,1035
FILADELFIA	1	0,00075	3	11	3	0,0030
PALMIRA	7	0,002	5	43	28	0,0212
SARDINAL	8	0,0035	13	84	54	0,0718
BELÉN	2	0,002	12	22	15	0,0076
CAÑAS	7	0,03605	7	77	39	0,1097
CAÑAS	6	0,03105	7	77	36	0,0649
PALMIRA	1	0,005	0	0	3	0,0448
SAN MIGUEL	0	0	0	0	0	0,0000
BEBEDERO	0	0	0	0	0	0,0000
POROZAL	0	0	0	0	0	0,0000

Cantón Distrito	Cocaína eventos	Cocaína kg	Crack eventos	Crack piedras	Marihuana eventos	Marihuana kg
ABANGARES	7	0,0251	11	70	82	0,3588
LAS JUNTAS	6	0,0185	8	44	71	0,2620
SIERRA	0	0	0	0	4	0,0380
SAN JUAN	1	0,0066	2	25	2	0,0047
COLORADO	0	0	1	1	5	0,0541
TILARAN	1	0,00025	2	5	28	0,0246
TILARÁN	1	0,00025	2	5	21	0,0170
QUEBRADA GRANDE	0	0	0	0	0	0,0000
TRONADORA	0	0	0	0	1	0,0005
SANTA ROSA	0	0	0	0	0	0,0000
LÍBANO	0	0	0	0	0	0,0000
TIERRAS MORENAS	0	0	0	0	0	0,0000
ARENAL	0	0	0	0	6	0,0071
NANDAYURE	5	0,00625	0	0	101	0,2226
CARMONA	0	0	0	0	3	0,0016
SANTA RITA	0	0	0	0	34	0,1090
ZAPOTAL	0	0	0	0	9	0,0112
SAN PABLO	1	0,00025	0	0	2	0,0020
PORVENIR	0	0	0	0	0	0,0000
BEJUCO	4	0,006	0	0	53	0,0988
LA CRUZ	8	2,00275	1	1	48	0,0609
LA CRUZ	5	2,002	0	0	28	0,0237
SANTA CECILIA	1	0,00025	0	0	11	0,0132
LA GARITA	0	0	0	0	1	0,0005
SANTA ELENA	2	0,0005	1	1	8	0,0236
HOJANCHA	0	0	0	0	27	0,0918
HOJANCHA	0	0	0	0	7	0,0168
MONTE ROMO	0	0	0	0	0	0,0000
PUERTO CARRILLO	0	0	0	0	20	0,0750
HUACAS	0	0	0	0	0	0,0000
HEREDIA	13	0,1077	25	337	78	0,4314
HEREDIA	5	0,01375	4	79	20	0,0380
MERCEDES	1	0,00025	1	5	8	0,0549
SAN FRANCISCO	5	0,0917	13	160	36	0,2266
ULLOA	2	0,002	7	93	14	0,1120
VARABLANCA	0	0	0	0	0	0,0000

Cantón Distrito	Cocaína eventos	Cocaína kg	Crack eventos	Crack piedras	Marihuana eventos	Marihuana kg
BARVA	0	0	1	14	26	0,0978
BARVA	0	0	1	14	11	0,0873
SAN PEDRO	0	0	0	0	7	0,0050
SAN PABLO	0	0	0	0	2	0,0010
SAN ROQUE	0	0	0	0	0	0,0000
SANTA LUCÍA	0	0	0	0	2	0,0010
SAN JOSÉ DE LA MONTAÑA	0	0	0	0	4	0,0035
SANTO DOMINGO	4	0,00425	13	169	17	0,0937
SANTO DOMINGO	0	0	4	30	5	0,0100
SAN VICENTE	2	0,00225	0	0	4	0,0197
SAN MIGUEL	0	0	3	4	3	0,0020
PARACITO	0	0	0	0	0	0,0000
SANTO TOMÁS	0	0	0	0	0	0,0000
SANTA ROSA	2	0,002	6	135	3	0,0075
TURES	0	0	0	0	2	0,0545
PARÁ	0	0	0	0	0	0,0000
SANTA BARBARA	2	0,00075	7	32	33	0,0944
SANTA BÁRBARA	0	0	1	2	10	0,0111
SAN PEDRO	2	0,00075	4	12	7	0,0299
SAN JUAN	0	0	1	16	2	0,0080
JESÚS	0	0	0	0	5	0,0142
SANTO DOMINGO	0	0	0	0	1	0,0010
PURABÁ	0	0	1	2	8	0,0302
SAN RAFAEL	37	0,00825	57	290	116	0,2772
SAN RAFAEL	1	0,003	25	91	37	0,0724
SAN JOSECITO	21	0,00175	21	182	28	0,0932
SANTIAGO	11	0,00025	11	17	14	0,0065
ÁNGELES	1	0,00025	0	0	30	0,0603
CONCEPCIÓN	3	0,003	0	0	7	0,0449
SAN ISIDRO	1	0,00025	3	53	37	0,0627
SAN ISIDRO	1	0,00025	1	3	13	0,0218
SAN JOSÉ	0	0	0	0	21	0,0389
CONCEPCIÓN	0	0	1	33	3	0,0020
SAN FRANCISCO	0	0	1	17	0	0,0000
BELEN	0	0	0	0	19	0,0226
SAN ANTONIO	0	0	0	0	8	0,0116
LA RIBERA	0	0	0	0	8	0,0091
LA ASUNCIÓN	0	0	0	0	3	0,0020

Cantón Distrito	Cocaína eventos	Cocaína kg	Crack eventos	Crack piedras	Marihuana eventos	Marihuana kg
FLORES	0	0	2	15	11	0,0065
SAN JOAQUÍN	0	0	1	5	6	0,0040
BARRANTES	0	0	0	0	1	0,0005
LLORENTE	0	0	1	10	4	0,0020
SAN PABLO	0	0	0	0	11	0,0382
SAN PABLO	0	0	0	0	7	0,0238
RINCÓN DE SABANILLA	0	0	0	0	4	0,0144
SARAPIQUI	7	0,0053	21	139	98	0,1516
PUERTO VIEJO	2	0,001	7	18	40	0,0830
LA VIRGEN	1	0,00025	4	31	10	0,0085
LAS HORQUETAS	4	0,00405	10	90	48	0,0601
LLANURAS DEL GASPAS	0	0	0	0	0	0,0000
CUREÑA	0	0	0	0	0	0,0000
LIMON	48	0,87975	46	1.481	384	2,0076
LIMÓN	39	0,87	33	1.182	336	0,9951
VALLE DE LA ESTRELLA	2	0,0045	4	90	23	0,9465
RÍO BLANCO	3	0,001	3	27	13	0,0270
MATAMA	4	0,00425	6	182	12	0,0390
POCOCI	12	0,11375	28	293	124	0,3786
GUÁPILES	3	0,005	13	158	33	0,1025
JIMÉNEZ	1	0,00025	1	5	25	0,0392
RITA	1	0,006	3	52	14	0,0402
ROXANA	1	0,00025	0	0	11	0,0320
CARIARI	5	0,00225	9	75	32	0,1382
COLORADO	0	0	2	3	8	0,0215
LA COLONIA	1	0,1	0	0	1	0,0050
SQUIRRES	27	0,0425	35	386	139	0,6616
SQUIRRES	24	0,041	32	367	111	0,6238
PACUARITO	1	0,0005	0	0	8	0,0178
FLORIDA	0	0	2	18	4	0,0035
GERMANIA	0	0	0	0	1	0,0010
EL CAIRO	2	0,001	1	1	11	0,0080
LA ALEGRÍA	0	0	0	0	4	0,0075
TALAMANCA	12	0,00575	10	596	149	0,3670
BRATSI	0	0	2	6	8	0,0210
SIXAOLA	2	0,00125	5	214	21	0,1076
CAHUITA	9	0,0035	3	376	114	0,2184
TELIRE	1	0,001	0	0	6	0,0200



Cantón Distrito	Cocaína eventos	Cocaína kg	Crack eventos	Crack piedras	Marihuana eventos	Marihuana kg
MATINA	7	0,004	13	137	58	0,1406
MATINA	2	0,0005	2	28	12	0,0185
BATÁN	2	0,001	9	81	38	0,1061
CARRANDI	3	0,0025	2	28	8	0,0160
GUACIMO	11	0,00425	20	478	65	0,6105
GUÁCIMO	6	0,00275	5	287	21	0,5370
MERCEDES	0	0	0	0	0	0,0000
POCORA	2	0,00075	6	54	14	0,0165
RÍO JIMÉNES	3	0,00075	6	75	18	0,0490
DUACARÍ	0	0	3	62	12	0,0080
PUNTARENAS	22	0,0194	60	1.446	181	2,0446
PUNTARENAS	3	0,00125	25	629	42	0,5536
PITAHAYA	0	0	1	15	3	0,0105
CHOMES	0	0	1	12	2	0,0010
LEPANTO	0	0	0	0	4	0,0020
PAQUERA	0	0	3	52	0	0,0000
MANZANILLO	0	0	1	21	11	0,0265
GUACIMAL	0	0	0	0	0	0,0000
BARRANCA	6	0,01015	11	546	22	0,0890
MONTE VERDE	1	0,00025	0	0	11	0,0065
ISLA DEL COCO	0	0	0	0	0	0,0000
CÓBANO	4	0,0015	1	2	47	0,2318
CHACARITA	4	0,00275	10	113	16	1,0250
CHIRA	0	0	0	0	1	0,0010
ACAPULCO	1	0,0015	1	6	1	0,0005
EL ROBLE	3	0,002	6	50	21	0,0973
ARANCIBIA	0	0	0	0	0	0,0000
ESPARZA	1	0,00025	12	448	29	0,0761
ESPÍRITU SANTO	1	0,00025	11	446	18	0,0571
SAN JUAN GRANDE	0	0	0	0	1	0,0010
MACACONA	0	0	1	2	9	0,0170
SAN RAFAEL	0	0	0	0	0	0,0000
SAN JERÓNIMO	0	0	0	0	1	0,0010
CALDERA	0	0	0	0	0	0,0000

Cantón Distrito	Cocaína eventos	Cocaína kg	Crack eventos	Crack piedras	Marihuana eventos	Marihuana kg
BUENOS AIRES	2	0,0005	0	0	14	0,0130
BUENOS AIRES	2	0,0005	0	0	10	0,0085
VOLCÁN	0	0	0	0	2	0,0010
POTRERO GRANDE	0	0	0	0	0	0,0000
BORUCA	0	0	0	0	1	0,0030
PILAS	0	0	0	0	0	0,0000
COLINAS	0	0	0	0	0	0,0000
CHÁNGUENA	0	0	0	0	0	0,0000
BIOLLEY	0	0	0	0	0	0,0000
BRUNKA	0	0	0	0	1	0,0005
MONTES DE ORO	4	0,066	5	219	43	0,3292
MIRAMAR	2	0,065	5	219	22	0,1594
LA UNIÓN	1	0,0005	0	0	1	0,0060
SAN ISIDRO	1	0,0005	0	0	20	0,1638
OSA	11	696,003	1	1	105	997,6109
PUERTO CORTÉS	1	0,0005	0	0	3	0,9975
PALMAR	1	0,00025	1	1	6	0,0060
SIERPE	2	695	0	0	3	996,5005
BAHÍA BALLENA	5	0,002	0	0	86	0,0994
PIEDRAS BLANCAS	0	0	0	0	4	0,0045
BAHÍA DRAKE	2	1,00025	0	0	3	0,0030
AGUIRRE	17	0,01725	13	191	128	0,3508
QUEPOS	14	0,015	11	169	121	0,3231
SAVEGRE	1	0,00175	2	22	0	0,0000
NARANJITO	2	0,0005	0	0	7	0,0277
GOLFITO	10	0,00575	17	197	95	0,2633
GOLFITO	1	0,0005	0	0	16	0,0282
PUERTO JIMÉNEZ	3	0,00175	6	25	29	0,0326
GUAYCARÁ	4	0,003	9	151	48	0,1981
PAVÓN	2	0,0005	2	21	2	0,0045
COTO BRUS	0	0	8	77	79	0,3341
SAN VITO	0	0	7	66	39	0,0406
SABALITO	0	0	1	11	21	0,0225
AGUABUENA	0	0	0	0	14	0,0120
LIMONCITO	0	0	0	0	0	0,0000
PITTIER	0	0	0	0	2	0,0055
GUTIERREZ BROWN	0	0	0	0	3	0,2535

Cantón Distrito	Cocaína eventos	Cocaína kg	Crack eventos	Crack piedras	Marihuana eventos	Marihuana kg
PARRITA	1	0,00125	15	133	55	0,2884
PARRITA	1	0,00125	15	133	55	0,2884
CORREDORES	20	0,03447	21	131	77	0,0760
CORREDOR	8	0,01972	7	36	33	0,0302
LA CUESTA	3	0,00075	5	10	9	0,0085
CANOAS	8	0,012	8	83	27	0,0169
LAUREL	1	0,002	1	2	8	0,0205
GARABITO	10	0,0075	10	165	90	0,2342
JACÓ	10	0,0075	10	165	80	0,2070
TÁRCOLES	0	0	0	0	10	0,0272
SAN JOSE	313	0,2465	463	7.095	2041	17,4262
EL CARMEN	27	0,014	36	367	217	0,2488
MERCED	47	0,039	126	1.643	230	0,4883
HOSPITAL	49	0,038	53	539	382	0,3943
CATEDRAL	51	0,02975	55	208	436	0,6920
ZAPOTE	4	0,0025	5	468	29	0,1968
SAN FRANCISCO DE DOS RÍOS	1	0,00025	3	25	61	0,1232
URUCA	8	0,017	16	521	22	0,1620
MATA REDONDA	0	0	2	9	40	0,0433
PAVAS	34	0,025	80	2.342	239	0,6749
HATILLO	75	0,06225	64	539	274	0,4088
SAN SEBASTIÁN	17	0,01875	23	434	111	13,9940
ESCAZU	13	84,00525	10	93	106	0,2078
ESCAZÚ	5	0,0025	6	60	31	0,0340
SAN ANTONIO	6	0,0025	3	31	30	0,0437
SAN RAFAEL	2	84,00025	1	2	45	0,1301
DESAMPARADOS	65	0,98775	72	1.280	221	4,3107
DESAMPARADOS	8	0,00675	6	96	46	0,3393
SAN MIGUEL	10	0,08475	9	102	36	0,2119
SAN JUAN DE DIOS	9	0,006	14	373	19	0,0826
SAN RAFAEL ARRIBA	8	0,00275	7	97	20	1,1027
SAN ANTONIO	0	0	0	0	3	0,0062
FRAILES	0	0	0	0	0	0,0000
PATARRÁ	3	0,004	5	171	9	0,0255
SAN CRISTOBAL	0	0	0	0	0	0,0000
ROSARIO	0	0	0	0	0	0,0000
DAMAS	2	0,00175	1	37	9	0,0568
SAN RAFAEL ABAJO	6	0,863	3	82	17	2,1580
GRAVILIAS	1	0,00025	3	3	12	0,0625

Cantón Distrito	Cocaína eventos	Cocaína kg	Crack eventos	Crack piedras	Marihuana eventos	Marihuana kg
LOS GUIDO	18	0,0185	24	319	50	0,2653
PURISCAL	1	0,00025	3	8	19	0,0303
SANTIAGO	1	0,00025	3	8	13	0,0286
MERCEDES SUR	0	0	0	0	1	0,0005
BARBACOAS	0	0	0	0	2	0,0006
GRIFO ALTO	0	0	0	0	0	0,0000
SAN RAFAEL	0	0	0	0	0	0,0000
CANDELARITA	0	0	0	0	0	0,0000
DESAMPARADITOS	0	0	0	0	1	0,0005
SAN ANTONIO	0	0	0	0	2	0,0001
CHIRES	0	0	0	0	0	0,0000
TARRAZU	3	0,00075	4	9	18	0,0166
SAN MARCOS	3	0,00075	4	9	14	0,0076
SAN LORENZO	0	0	0	0	4	0,0090
SAN CARLOS	0	0	0	0	0	0,0000
ASERRI	6	0,00225	7	390	76	0,1231
ASERRÍ	3	0,001	5	318	39	0,0907
TARBACA	0	0	0	0	5	0,0021
VUELTA DE JORCO	1	0,0005	0	0	10	0,0067
SAN GABRIEL	1	0,0005	0	0	10	0,0102
LEGUA	0	0	0	0	0	0,0000
MONTERREY	0	0	0	0	1	0,0002
SALITRILLOS	1	0,00025	2	72	11	0,0132
MORA	0	0	5	35	81	0,2266
COLÓN	0	0	2	29	63	0,2101
GUAYABO	0	0	3	6	6	0,0105
TABARCIA	0	0	0	0	11	0,0055
PIEDRAS NEGRAS	0	0	0	0	0	0,0000
PICAGRES	0	0	0	0	1	0,0005
JARIS	0	0	0	0	0	0,0000
QUITIRRISI	0	0	0	0	0	0,0000
GOICOECHEA	10	7,2435	22	841	76	0,2068
GUADALUPE	1	0,0005	2	27	13	0,0186
SAN FRANCISCO	2	7,2	0	0	5	0,0367
CALLE BLANCOS	0	0	0	0	7	0,0591
MATA DE PLÁTANO	0	0	0	0	6	0,0075
IPÍS	0	0	6	60	18	0,0329
RANCHO REDONDO	0	0	0	0	1	0,0005
PURRAL	7	0,043	14	754	26	0,0515

Cantón Distrito	Cocaína eventos	Cocaína kg	Crack eventos	Crack piedras	Marihuana eventos	Marihuana kg
SANTA ANA	9	0,0085	25	196	153	0,4556
SANTA ANA	2	0,0005	11	129	39	0,0537
SALITRAL	2	0,0005	5	43	15	0,1661
POZOS	2	0,005	4	14	49	0,0745
URUCA	0	0	3	6	27	0,0751
PIEDES	2	0,00225	1	2	10	0,0076
BRASIL	1	0,00025	1	2	13	0,0786
ALAJUELITA	43	0,0195	23	601	254	0,3538
ALAJUELITA	9	0,003	6	28	73	0,0763
SAN JOSECITO	2	0,0005	1	1	20	0,0493
SAN ANTONIO	1	0,00025	1	1	17	0,0055
CONCEPCIÓN	13	0,00775	11	363	66	0,1274
SAN FELIPE	18	0,008	4	208	78	0,0953
VAZQUEZ DE CORONADO	5	0,01925	4	35	31	0,1062
SAN ISIDRO	3	0,00075	1	6	12	0,0477
SAN RAFAEL	0	0	0	0	2	0,0015
DULCE NOMBRE DE JESÚS	0	0	2	27	10	0,0292
PATALILLO	2	0,0185	0	0	6	0,0278
CASCAJAL	0	0	1	2	1	0,0001
ACOSTA	0	0	4	42	26	0,0243
SAN IGNACIO	0	0	4	42	18	0,0177
GUAITIL	0	0	0	0	1	0,0015
PALMICHAL	0	0	0	0	6	0,0031
CANGREJAL	0	0	0	0	0	0,0000
SABANILLAS	0	0	0	0	1	0,0020
TIBAS	17	0,0195	17	80	155	0,2671
SAN JUAN	4	0,001	2	27	47	0,0787
CINCO ESQUINAS	2	0,0005	1	20	31	0,0293
ANSELMO LLORENTE	0	0	0	0	12	0,0206
LEÓN XIII	10	0,01725	10	24	58	0,1246
COLIMA	1	0,00075	4	9	7	0,0140
MORAVIA	4	282,00325	9	171	43	0,0577
SAN VICENTE	0	0	4	18	26	0,0381
SAN JERÓNIMO	3	282,00075	3	13	13	0,0166
LA TRINIDAD	1	0,0025	2	140	4	0,0030
MONTES DE OCA	7	0,0025	8	28	246	0,4474
SAN PEDRO	6	0,00225	8	28	225	0,2873
SABANILLA	1	0,00025	0	0	14	0,1531
MERCEDES	0	0	0	0	0	0,0000
SAN RAFAEL	0	0	0	0	7	0,0070



Cantón Distrito	Cocaína eventos	Cocaína kg	Crack eventos	Crack piedras	Marihuana eventos	Marihuana kg
TURRUBARES	3	0,00425	2	12	34	0,0252
SAN PABLO	1	0,0035	2	12	11	0,0085
SAN PEDRO	0	0	0	0	1	0,0010
SAN JUAN DE MATA	2	0,00075	0	0	21	0,0152
SAN LUIS	0	0	0	0	1	0,0005
CARARA	0	0	0	0	0	0,0000
DOTA	0	0	2	2	13	0,0233
SANTA MARÍA	0	0	2	2	9	0,0145
JARDÍN	0	0	0	0	1	0,0025
COPEY	0	0	0	0	3	0,0063
CURRIDABAT	5	0,231	13	812	66	0,1236
CURRIDABAT	0	0	0	0	25	0,0431
GRANADILLA	0	0	1	12	12	0,0120
SÁNCHEZ	0	0	0	0	2	0,0010
TIRRASES	5	0,231	12	800	27	0,0675
PEREZ ZELEDON	24	0,00875	48	120	373	0,5493
SAN ISIDRO DE EL GENERAL	14	0,00475	42	106	225	0,3096
EL GENERAL	2	0,00075	0	0	13	0,0116
DANIEL FLORES	5	0,00225	2	4	90	0,1506
RIVAS	1	0,00025	1	1	4	0,0115
SAN PEDRO	0	0	3	9	10	0,0200
PLATANARES	0	0	0	0	7	0,0155
PEJIBAYE	0	0	0	0	9	0,0125
CAJÓN	2	0,00075	0	0	11	0,0160
BARÚ	0	0	0	0	0	0,0000
RÍO NUEVO	0	0	0	0	1	0,0005
PÁRAMO	0	0	0	0	3	0,0015
LEON CORTES CASTRO	0	0	1	1	7	0,0048
SAN PABLO	0	0	1	1	6	0,0043
SAN ANDRÉS	0	0	0	0	0	0,0000
LLANO BONITO	0	0	0	0	0	0,0000
SAN ISIDRO	0	0	0	0	1	0,0005
SANTA CRUZ	0	0	0	0	0	0,0000
SAN ANTONIO	0	0	0	0	0	0,0000
Costa Pacífica	3	804,00	0,00	0,00	3,00	898,01
Costa Atlántica	0	0,00	0,00	0,00	0	0,00
No indica	0	0,00	0	0	0	0,0000

Fuente: Policía de Control de Drogas (PCD) Ministerio de Seguridad Pública, Oficina de Planes y Operaciones (OIJ), Policías Municipales



Procesado por:

Carlos García Vargas

Estadístico

cgarcía@icd.go.cr

Editado por :

Beatriz Murillo Paz

bmurillo@icd.go.cr

©2020

Unidad de Información y Estadística Nacional sobre
Drogas / Observatorio Costarricense sobre Drogas

arodriguez@icd.go.cr

Más información en

<http://www.icd.go.cr>

