

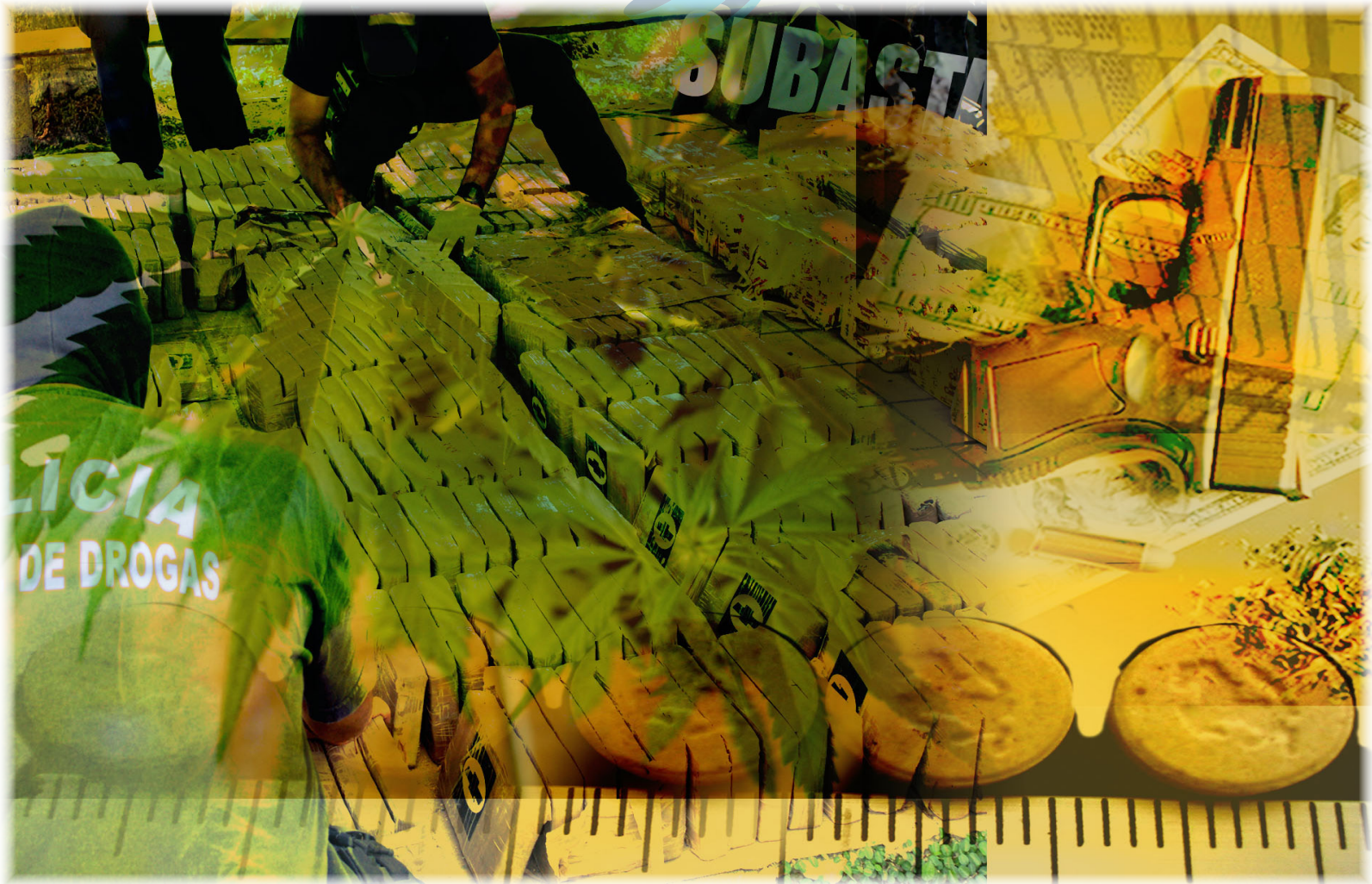

Unidad de Información y Estadística Nacional sobre Drogas

Dic-2020



Nota: Todos los datos están sujetos a variación por parte de las fuentes de información.

A menos que se indique lo contrario, datos actualizados al 31 de Diciembre 2020



Agradecemos el aporte especial de:

- Dirección de Inteligencia Policial (DIPOL). Ministerio de Seguridad Pública
- Policía de Control de Drogas (PCD). Ministerio de Seguridad Pública
- Unidad de Análisis Criminal. Oficina de Planes y Operaciones. Organismo de Investigación Judicial (OIJ).
- Sección de Química Analítica, Departamento de Ciencias Forenses. Organismo de Investigación Judicial (OIJ).
- Servicio Nacional de Guardacostas. (SNG)
- Servicio de Emergencias 911.
- Unidad de Recuperación de Activos (URA) del ICD.
- Unidad de Inteligencia Financiera (UIF) del ICD.
- Policía Penitenciaria del Ministerio de Justicia y Paz
- Policías Municipales de: Alajuela, Alajuelita, Belén, Cartago, Desamparados, El Guarco, Escazú, Garabito, Heredia, San Isidro de Heredia, San Pablo de Heredia, San Ramón, Mora, Moravia, San José, San Rafael de Heredia, San Ramón, y Santa Ana.



Costa Rica

Cantidad decomisada según mes por tipo de droga Enero a Diciembre 2020

Mes	Cocaína (kg)	Crack piedras ¹	Plantas de Cannabis	Marihuana picadura (kg)	Hachís ⁴ (kg)	Heroína (kg)	ETA ⁵ dosis ²	LSD dosis ³	Ketamina* (eventos)
Enero	1.880,7	36.170	481	1.960,29	0,00	0,00	607	71	0
Febrero	6.563,0	25.748	226	332,9	0,00	0,00	901	119	2
Marzo	5.598,00	20169	361907	38,24	0,00	0,00	350	26	0
Abril	785,6	26.687	1.020	102,7	0,00	0,00	217	23	0
Mayo	3.319,2	31.244	370	83,9	0,00	0,000	1.126	70	0
Junio	788,1	17.307	703	1.320,9	0,01	0,002	105	8	1
Julio	3.786,8	20.466	239	1.610,5	0,00	0,00	6.710	15	0
Agosto	1.355,3	19.858	986	2.234,3	0,00	0,00	9.038	21	3
Sept.	2.205,4	22.154	898	1.910,5	0,00	0,00	115	80	0
Octubre	8.988,8	23.624	211	248,8	0,00	0,00	281	9	2
Nov.	2.973,4	19.491	167	1.937,9	0,00	0,00	646	39	1
Diciembre	8.883,0	29.185	189	771,4	0,00	0,00	456	25	0
TOTAL	47.127,4	292.103	367.397	12.552,3	0,01	0,003	20.551	506	9

Costa Rica

Cantidad decomisada según zona geográfica y zonas de interés por tipo de droga y de sustancia psicoactiva controlada Diciembre 2020

Zona geográfica	Cocaína (kg)	Crack piedras ¹	Plantas de Cannabis	Marihuana picadura (kg)	Hachís ⁴ (kg)	Heroína (kg)	ETA ⁵ dosis ²	LSD dosis ³	Ketamina* (eventos)
San José	0,73	10252	42	8,54	0,0	0,0	241	1	0
Alajuela	0,23	4164	2	9,85	0,0	0,0	54	1	0
Cartago	0,05	1658	16	6,57	0,0	0,0	49	0	0
Heredia	0,07	984	3	3,33	0,0	0,0	57	2	0
Guanacaste	22,37	1733	7	37,77	0,0	0,0	7	0	0
Puntarenas	8,10	1604	30	517,44	0,0	0,0	22	0	0
Limón	3482,71	3039	89	2,20	0,0	0,0	19	4	0
Costa Pacífica	2576,00	0	0	177,00	0,0	0,0	0	0	0
Costa Atlántica	2791,00	0	0	0,00	0,0	0,0	0	0	0
Sistema Penitenciario	1,78	5750	0	8,66	0,0	0,0	0	0	0
TOTAL	8.883,0	29.185	189	771,4	0,0	0,0	456	25	0

Fuente: Información proporcionada por Ministerio de Seguridad Pública (D.I.P.O.L.), Policía de Control de Drogas (PCD) y Oficina de Planes y Operaciones del OIJ (OPO) y Policías Municipales.

Elaboración propia. Unidad de Información y Estadística Nacional sobre Drogas

1: una piedra de crack pesa aproximadamente 0,15 g 2: ETA- Estimulantes de tipo amfetamínico, Cada dosis equivale a una tableta 3: Equivale a una dosis de LSD 4: Resina de Cannabis que contiene de 2% a 10% de THC (Tetrahydrocannabinol)
5: Estimulante de Tipo Anfetamínico. *) Eventos registrados cuyas cantidades se encuentran en proceso de estandarización

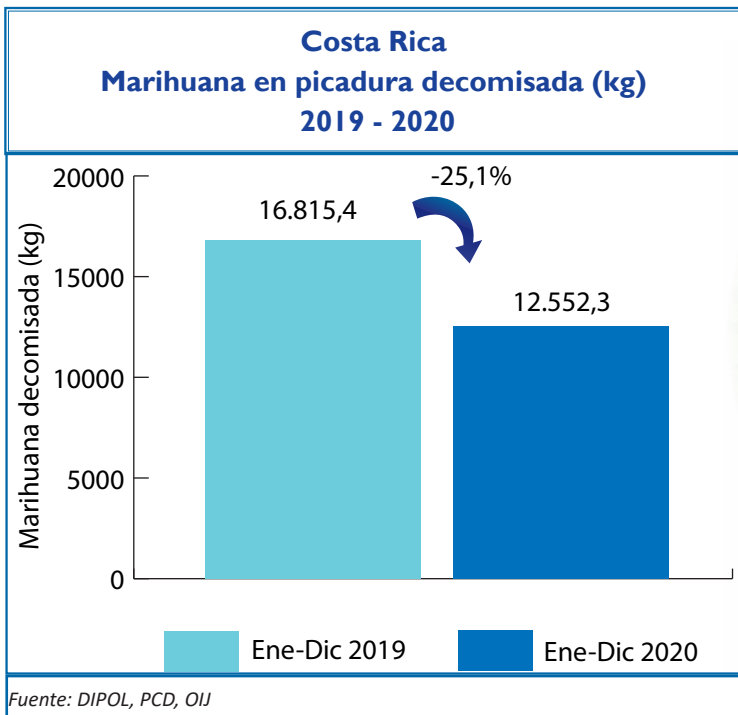
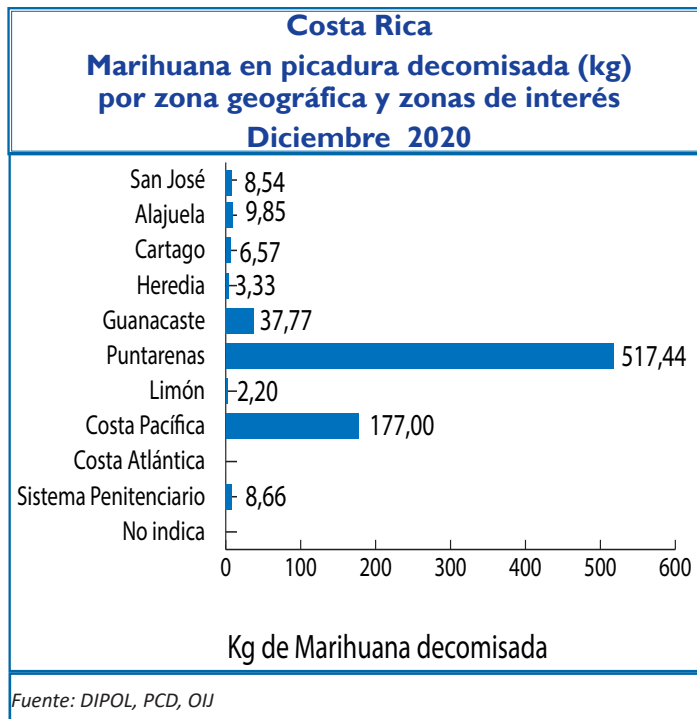
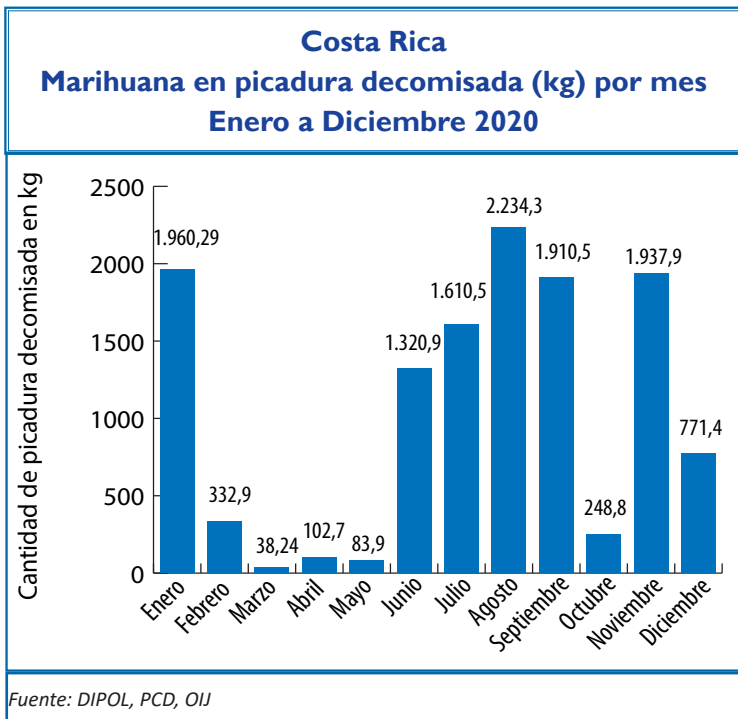

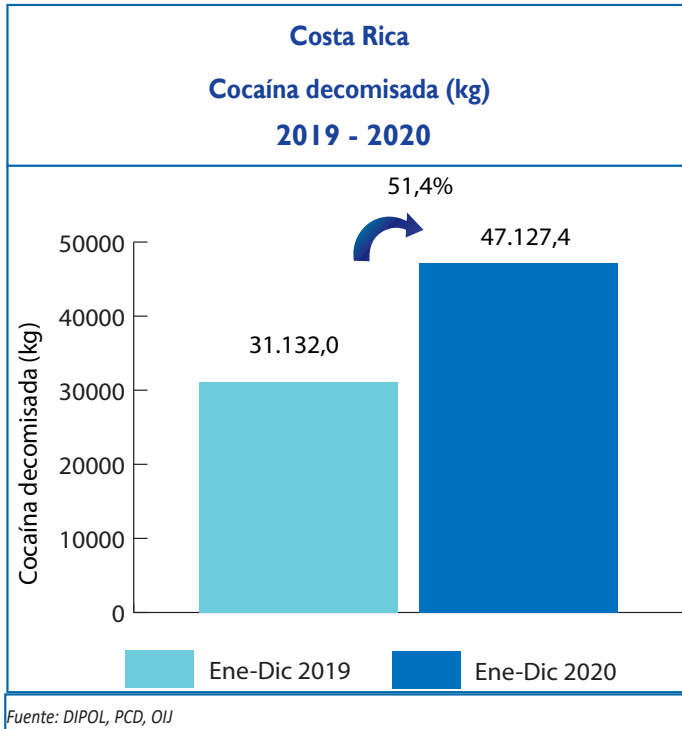
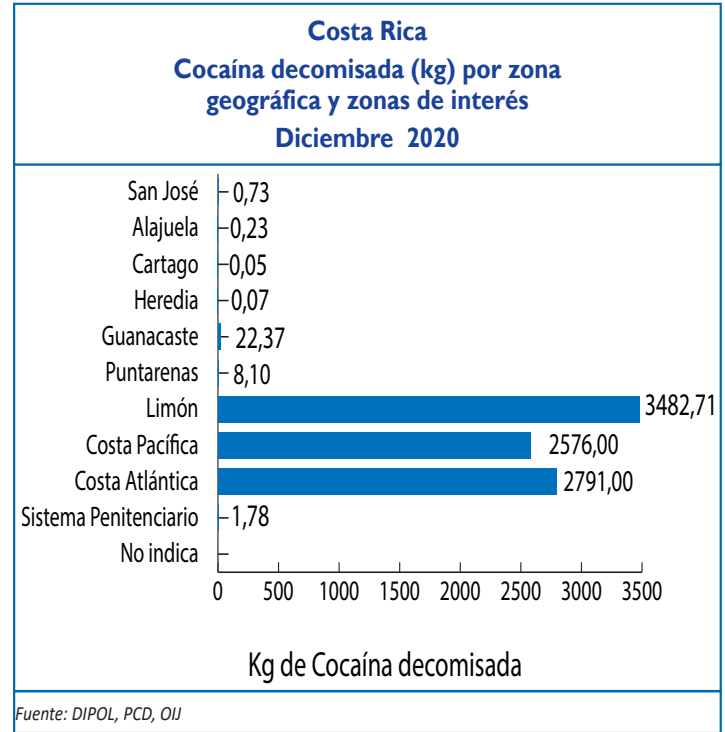
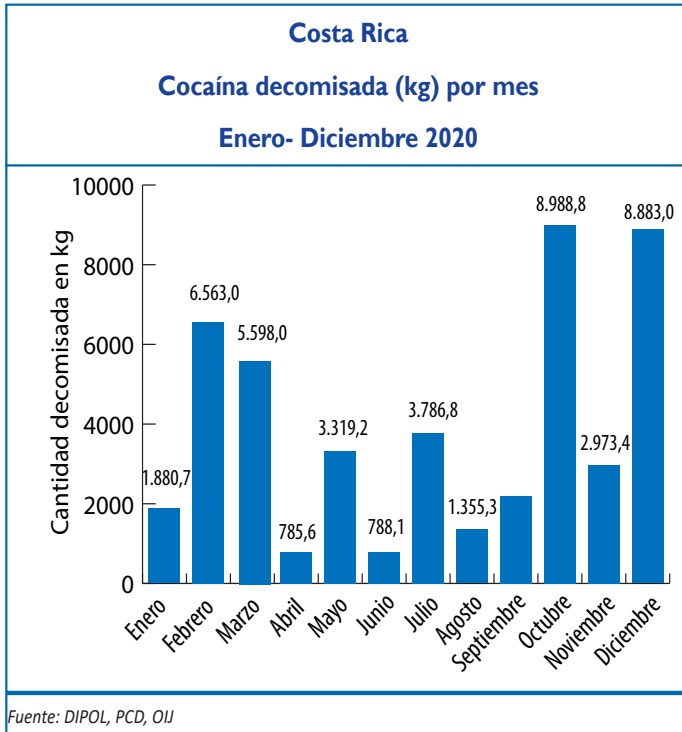

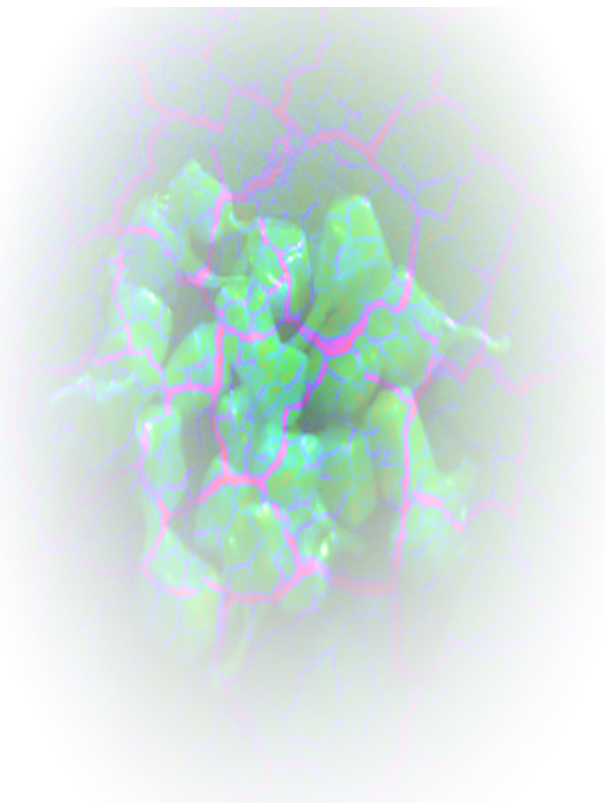
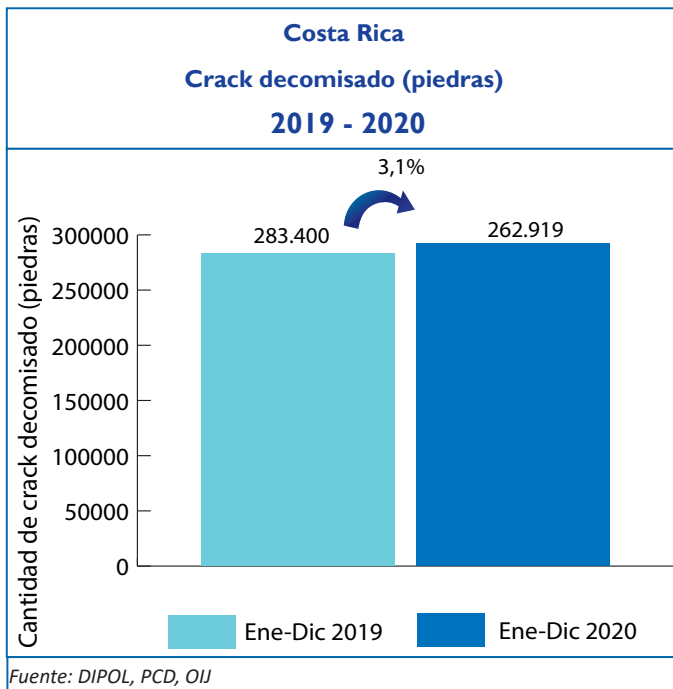
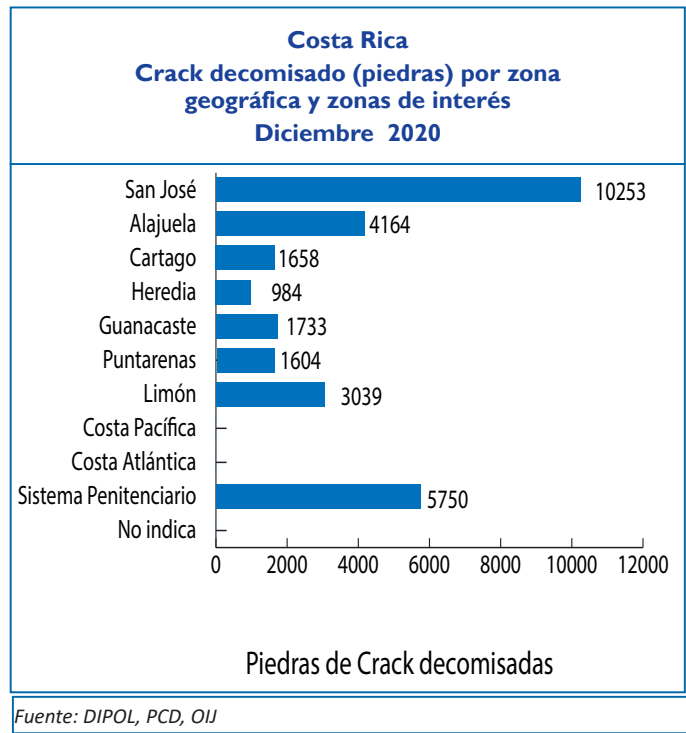
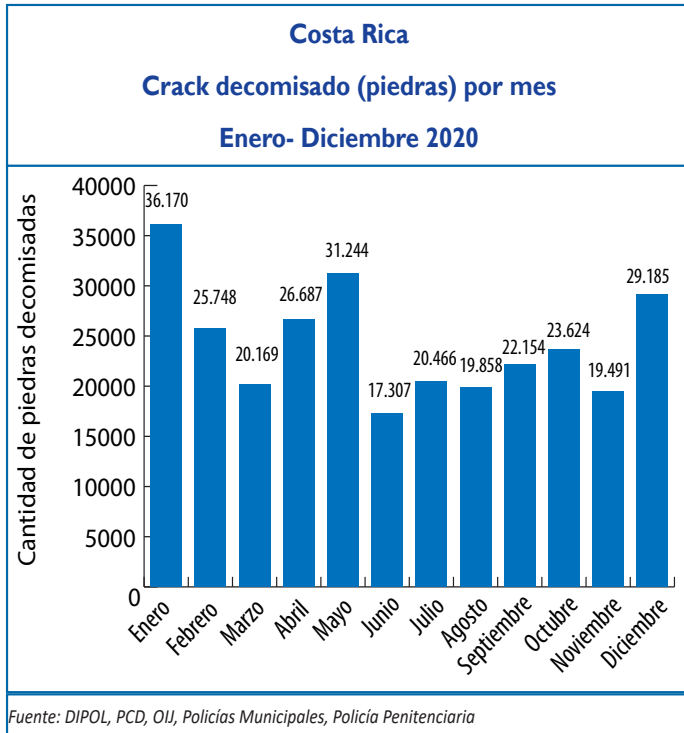

Costa Rica
Cantidad decomisada según año por tipo de droga
1990 - 2020^a

Año	Cocaína (kg)	Crack piedras ¹	Plantas de Cannabis	Marihuana picadura (kg)	Hachis ⁴ (kg)	Heroína (kg)	ETA dosis ²	LSD dosis ³
1990	848,51	0	235.425	148,1	0,0	0,0	0	0
1991	366,60	171	328.534	59,2	0,0	0,0	0	0
1992	1.754,00	8.901	665.147	32,4	0,0	6,6	0	0
1993	534,60	11.421	453.893	3.789,0	0,0	1,8	0	0
1994	1.383,60	12.241	203.965	141,6	0,0	19,3	0	0
1995	477,11	24.400	402.040	1.123,0	0,0	11,3	0	0
1996	1.993,01	33.936	110.002	451,7	0,0	17,7	0	0
1997	7.857,50	52.170	176.117	533,1	0,0	25,5	0	0
1998	7.387,14	52.247	733.089	469,3	0,0	13,6	0	0
1999	1.998,72	56.514	2.153.645	1.693,6	0,0	2,4	0	0
2000	5.870,73	64.998	2.048.421	1.140,1	0,0	7,8	195	1.046
2001	1.749,00	58.948	1.906.454	2.887,0	0,0	20,3	557	277
2002	2.995,00	100.381	1.235.119	728,8	0,0	61,8	83	0
2003	4.291,90	80.579	981.168	1.779,3	0,0	121,3	1.341	0
2004	4.544,84	85.393	551.388	2.967,1	0,0	68,1	1.622	0
2005	7.029,69	134.540	1.269.060	1.583,8	0,0	50,7	138	0
2006	23.330,37	179.080	661.087	2.454,0	0,0	87,7	5.968	0
2007	32.435,10	135.691	2.328.560	4.786,4	1,5	16,7	19.021	0
2008	16.167,57	201.097	1.421.873	4.809,0	0,00	94,3	346	117
2009	20.887,3	209.043	1.992.214	2.064,3	0,001	17,1	416	0
2010	11.265,7	198.943	2.054.190	575,9	0,300	109,5	374	0
2011	8.952,9	162.030	1.489.259	1.582,2	0,0	4,6	19.183	16
2012	15.596,1	156.812	965.320	3.070,5	0,0	13,0	293	5
2013	20.458,4	164.534	1.461.747	4.123,4	0,0	4,0	12.342	851
2014	26.876,5	180.674	882.554	12.005,3	0,0	3,4	237	15.666
2015	17.035,3	184.214,4	1.727.175,0	6.422,1	0,0	30,5	406,0	158,0
2016	23.244,09	229.412	2.122.922	12.204,98	0,19	0,04	3.512	101
2017	28.316,01	326.613	1.922.318	7.367,11	0,00	0,02	53.992	1.327
2018	28.202,70	324.427	1.346.273	6.347,33	0,03	0,00	54.203	845
2019	31.132,02	283.400	1.419.495	16.815,38	0,00	0,00	42.485	332
2020 ^a	47.127,4	292.103	367.397	12.552,3	0,01	0,003	20.551	506

Fuente: Planes y Operaciones del OIJ (OPO) y Policías Municipales. Elaboración propia. Unidad de Información y Estadística Nacional sobre Drogas.

Nota: Datos sujetos a variación por parte de las fuentes primarias

1: una piedra de crack pesa aproximadamente 0,15 g

2: Cada dosis equivale a una tableta

3: Equivale a una dosis de LSD

4: Resina de Cannabis que contiene de 2% a 10% de THC (Tetrahidrocannabinol)

Se han decomisado también en el 2011 un total de 2398 cajetas de crack y 65 unidades de cloridrato de tramadol

Acumulado hasta 31 de Diciembre 2020

Personas detenidas por tráfico de drogas

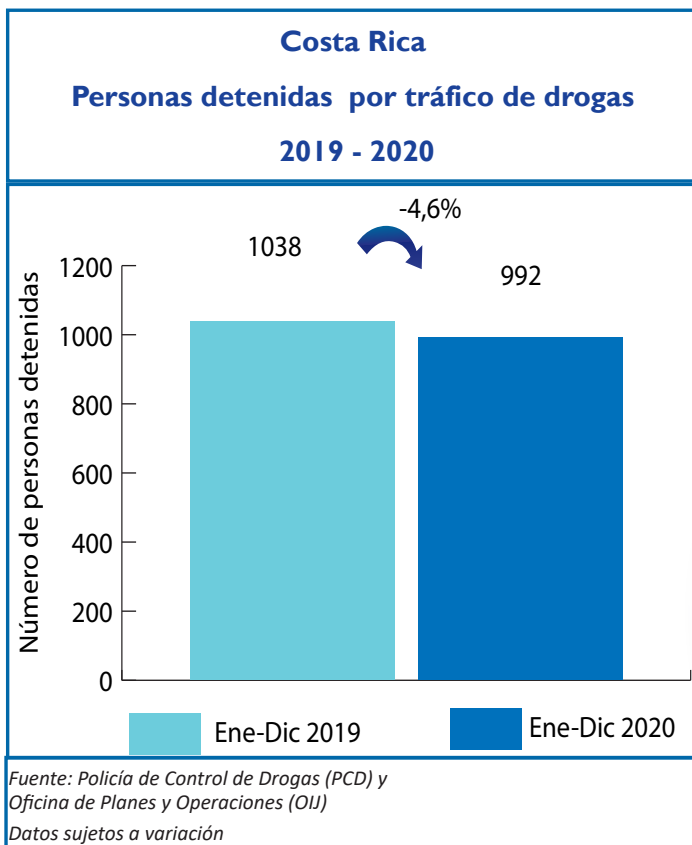
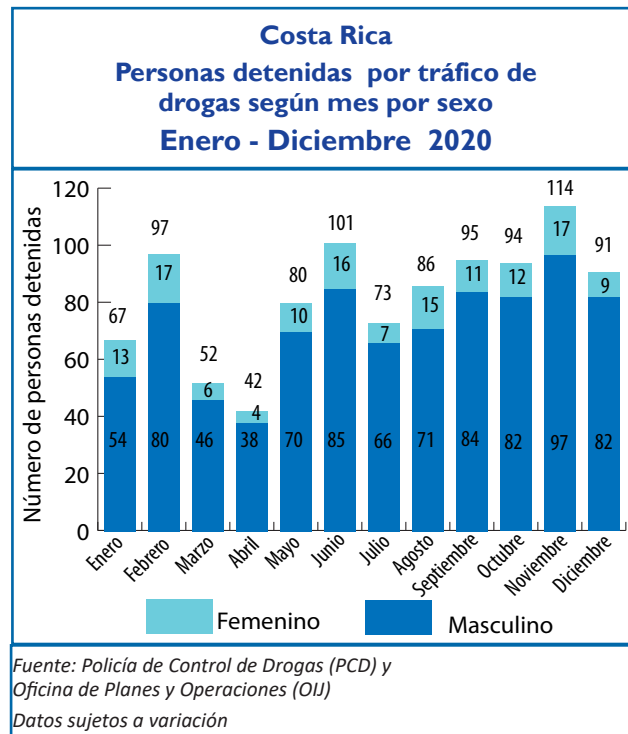
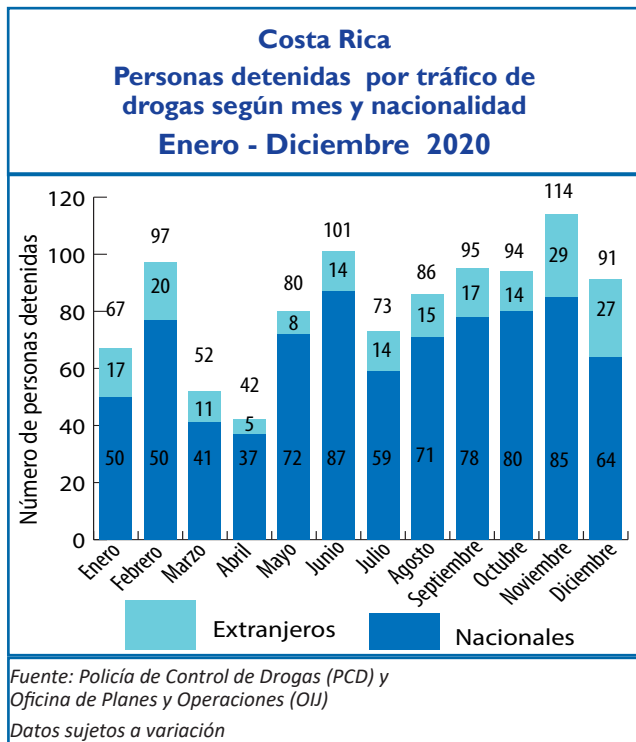

Organizaciones desarticuladas

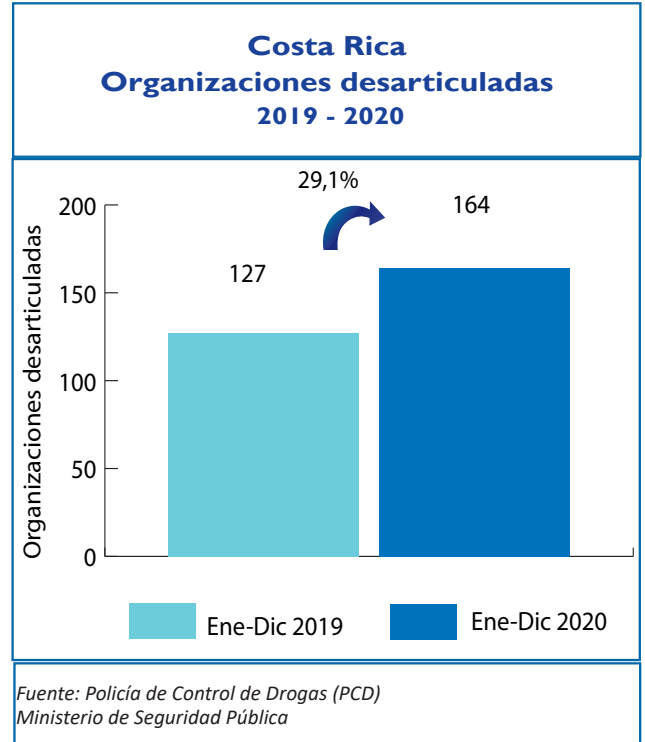

Sistema de Emergencias 9-1-1

Los reportes se relacionan con incidentes que se refieren a venta, consumo, transporte y almacenamiento. Se incluyen denuncias de hechos ya ocurridos como aquellos en proceso.

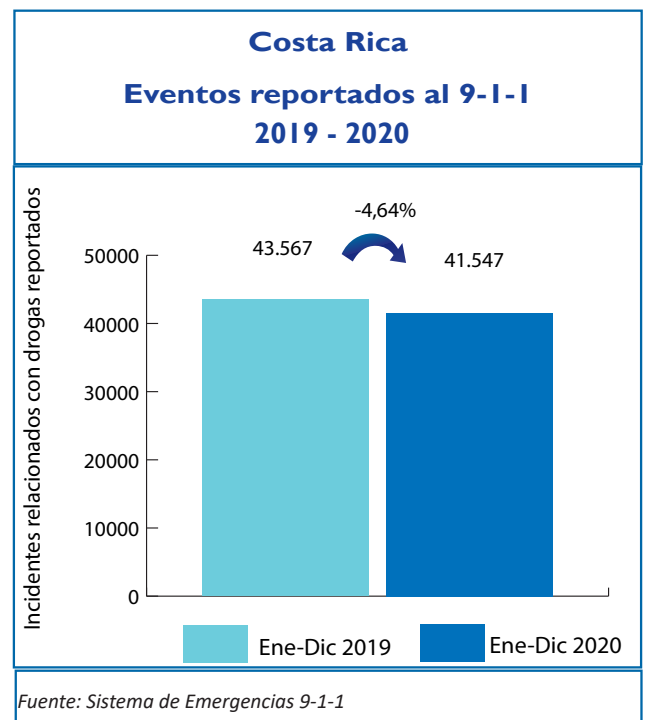
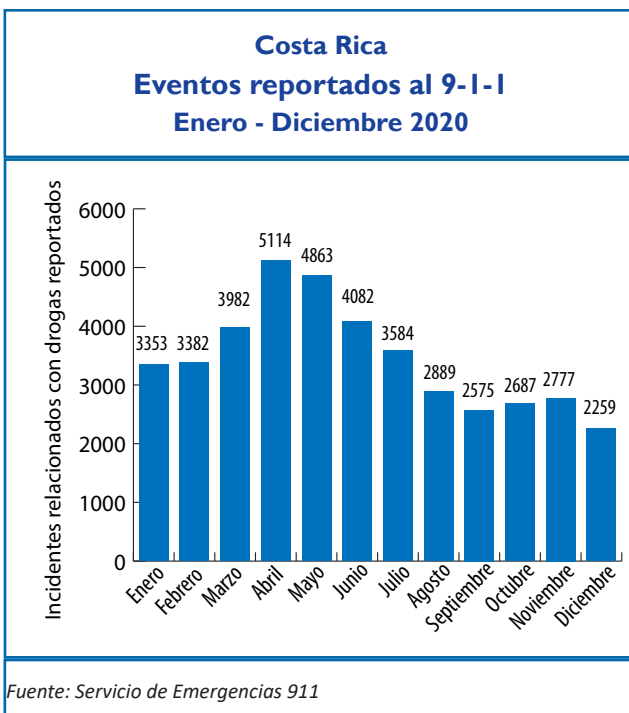

Armas de fuego decomisadas

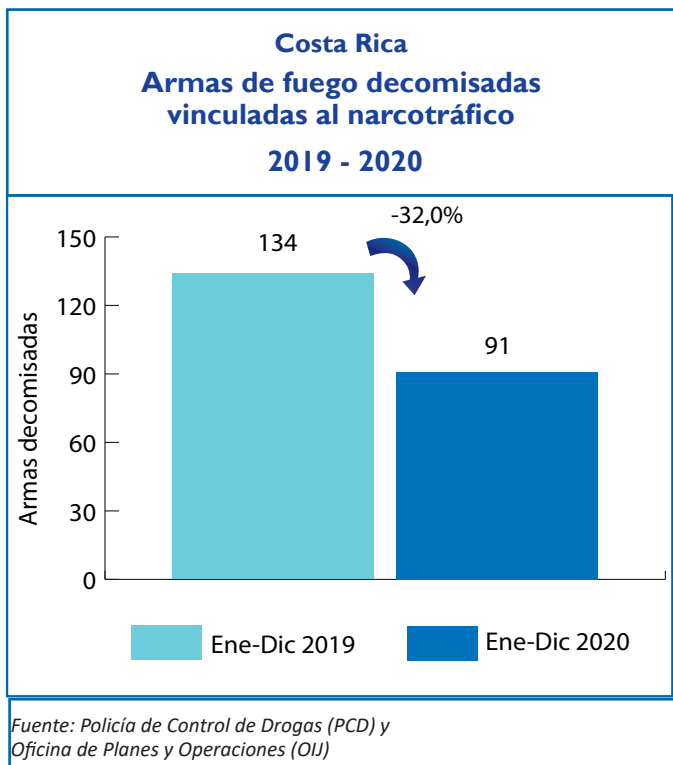
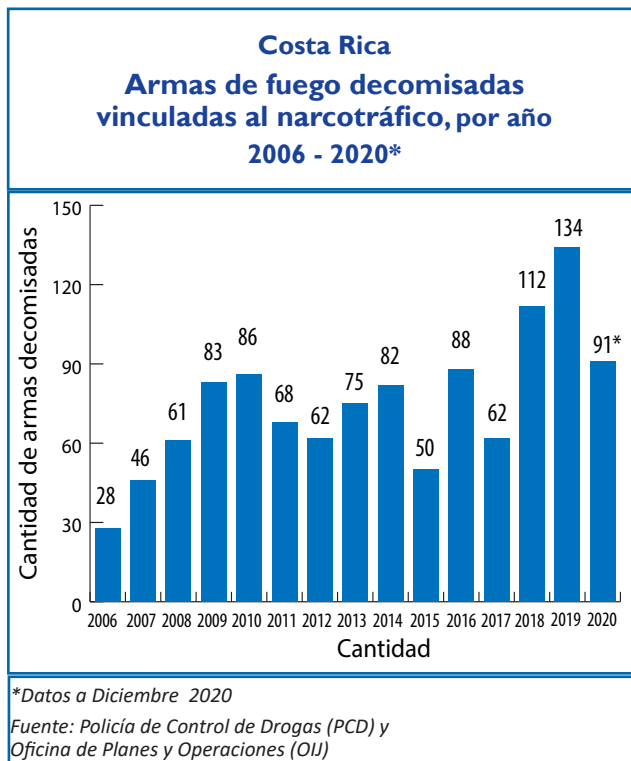
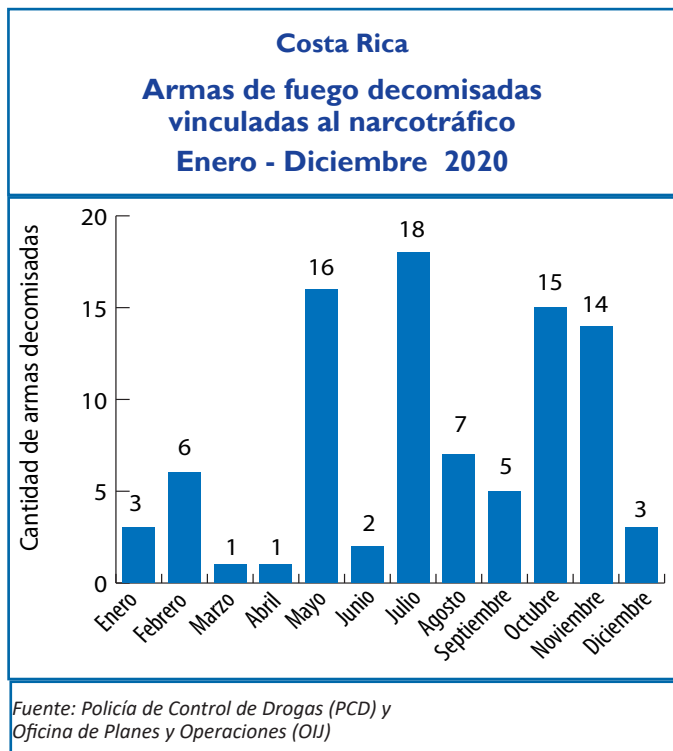

ICD Instituto Costarricense sobre Drogas **Bienes decomisados**

Bienes decomisados: Son todos aquellos bienes que de manera provisional la autoridad judicial retiene, asegura o anota en el caso de bienes registrables, hasta que se defina su situación judicial en el proceso penal.

Costa Rica
Cantidad decomisada según mes por tipo de bien
Enero - Diciembre 2020

Mes	Herramienta	Equipo	Mobiliario	Joya	Objeto	Embarcación	Electrónicos	Electrodoméstico	Inmueble	Aeronave	Automotor
Enero	0	0	1	0	0	0	13	5	0	0	3
Febrero	0	0	0	0	1	0	1	0	0	0	13
Marzo	0	0	0	33	0	0	0	0	0	0	8
Abril	0	0	0	0	0	0	2	0	12	0	19
Mayo	0	0	0	0	0	0	0	0	0	0	5
Junio	0	0	0	0	0	0	0	0	0	0	9
Julio	0	0	0	0	0	0	0	0	0	0	14
Agosto	0	0	0	7	0	0	0	0	0	0	20
Septiembre	0	0	0	0	833	0	22	2	0	0	39
Octubre	0	2	8	0	1	0	13	1	0	0	5
Noviembre	0	0	0	12	0	0	0	0	0	0	11
Diciembre	0	0	0	0	0	2	0	0	0	0	7
Total	0	2	9	52	835	2	51	8	12	0	153

Fuente: Sistema de Administración de Bienes (SAB), Instituto Costarricense sobre Drogas

Costa Rica
Dineros decomisados vinculados al narcotráfico
Enero - Diciembre 2020

Mes	\$	₡	€
Enero	162.498,7	192.818.075,6	10.255,0
Febrero	189.475,0	192.356.565,0	0,0
Marzo	54.170,4	11.371.174,0	55,0
Abril	24.017,0	106.330.961,0	5,0
Mayo	64.686,0	74.768.315,0	0,0
Junio	6.723.233,9	111.721.020,0	0,0
Julio	190.014,4	166.821.580,0	10,0
Agosto	178.078,0	220.226.555,0	420,0
Septiembre	103.956,0	30.662.607,0	0,0
Octubre	1.668.655,9	308.495.070,0	10,0
Noviembre	73.702,5	250.330.749,2	0,0
Diciembre	282.300,3	88.190.755,0	0,0
Total	9.714.504,2	1.741.219.051,8	10.755,0

Fuente: Sistema de Administración de Bienes (SAB), Instituto Costarricense sobre Drogas

Costa Rica
Dineros decomisados vinculados al narcotráfico
2019 - 2020

Tipo de moneda	Enero a Diciembre 2019	Enero a Diciembre 2020	Variación %
\$	11.449.347,6	9.714.504,2	-15,2%
₡	1.551.376.081,5	1.741.219.051,8	12,2%
€	335,0	10.755,0	-

Fuente: Sistema de Administración de Bienes (SAB), Instituto Costarricense sobre Drogas

Costa Rica

**Bienes decomisados vinculados al narcotráfico
2019 - 2020**

Tipo de bien	Enero a Diciembre 2019	Enero a Diciembre 2020	Variación %
Herramienta	6	0	-100%
Equipo	0	2	-
Mobiliario	2	9	100%
Joya	188	52	100%
Objeto	0	835	100%
Embarcación	0	2	-
Electrónicos	42	51	21%
Electrodoméstico	2	8	100%
Inmueble	3	12	300%
Aeronave	0	0	-
Automotor	100	153	53%



Fuente: Sistema de Administración de Bienes (SAB),
Instituto Costarricense sobre Drogas

Bienes comisados

Bienes comisados: Son todos aquellos bienes que mediante sentencia firme se ha ordenado que su propiedad y posesión pertenecen al Estado.

Costa Rica

**Cantidad comisada según mes por tipo de bien
Enero - Diciembre 2020**

Mes	Herramienta	Equipo	Mobiliario	Joya	Objeto	Embarcación	Electrónicos	Electrodoméstico	Inmueble	Aeronave	Automotor
Enero	0	4	1	0	0	0	5	0	0	0	11
Febrero	0	0	0	9	0	0	5	2	0	0	13
Marzo	0	1	6	110	2	0	18	1	0	0	4
Abril	0	0	1	0	0	0	10	0	0	0	2
Mayo	0	3	7	0	1	0	7	2	0	0	9
Junio	0	2	0	0	1	0	4	2	0	0	6
Julio	0	0	1	0	1	0	6	0	0	0	10
Agosto	0	6	0	50	2	0	15	5	0	0	5
Septiembre	5	0	4	37	2	0	33	2	0	0	9
Octubre	0	4	4	0	2	0	33	3	0	0	13
Noviembre	2	0	0	30	1	0	9	5	0	0	7
Diciembre	0	0	0	0	0	0	0	0	0	0	1
Total	7	20	24	236	12	0	145	22	0	0	90

Fuente: Sistema de Administración de Bienes (SAB), Instituto Costarricense sobre Drogas



Costa Rica

Bienes comisados vinculados al narcotráfico

2019 - 2020

Tipo de bien	Enero a Diciembre 2019	Enero a Diciembre 2020	Variación %
Herramienta	16	7	-56%
Equipo	1	20	1900%
Mobiliario	23	24	4%
Joya	263	236	-10%
Objeto	39	12	-69%
Embarcación	0	0	-
Electrónicos	142	145	2%
Electrodoméstico	32	22	-31%
Inmueble	6	0	-100%
Aeronave	0	0	-
Automotor	142	90	-37%

Fuente: Sistema de Administración de Bienes (SAB),
Instituto Costarricense sobre Drogas

Costa Rica

Dineros comisados vinculados al narcotráfico

2019 - 2020

Tipo de moneda	Enero a Diciembre 2019	Enero a Diciembre 2020	Variación %
\$	3.851.092,9	509.241,0	-86,8%
₡	65.421.276,7	100.746.002,1	54,0%
€	0,0	68.970,0	-

Fuente: Sistema de Administración de Bienes (SAB),
Instituto Costarricense sobre Drogas

Costa Rica

Dineros comisados vinculados al narcotráfico

Enero - Diciembre 2020

Mes	\$	₡	€
Enero	385.107	7.026.850	0,0
Febrero	21.452	4.127.770	0,0
Marzo	250,0	1.542.480,0	0,0
Abril	250,0	1.542.430,0	0,0
Mayo	248,0	4.463.815,0	0,0
Junio	867,0	3.492.319	0,0
Julio	70.024,0	3.919.063,8	10,0
Agosto	998,0	2.273.910,0	0,0
Septiembre	19.916,0	8.014.149,7	0,0
Octubre	1.463,0	3.885.755,0	1.750,0
Noviembre	7.495,0	53.485.810,0	67.210,0
Diciembre	1.170,0	7.403.775,0	0,0
Total	509.241,0	100.746.002,1	68.970,0

Fuente: Sistema de Administración de Bienes (SAB),
Instituto Costarricense sobre Drogas

Legitimación de capitales

Glosario	
SUJETOS OBLIGADOS	Son todas aquellas personas (físicas o jurídicas) que la ley les señala la responsabilidad de generar un Reporte de Operación Sospechosa.
ROS	Reporte de Operación Sospechosa cuando el sujeto obligado sospecha que los fondos proceden de una actividad criminal delictiva o que están relacionados al financiamiento al terrorismo.
COMISIÓN ROS	Grupo que actúa en forma colegiada conformado analistas de la Unidad de Inteligencia Financiera del Instituto Costarricense sobre Drogas para el análisis de ROS.
ROS RECIBIDOS	Reportes de Operación Sospechosa recibidos de las entidades financieras sujetas a las obligaciones de la Ley N° 8204 y especificadas en los artículos 14, 15 y 15 bis durante un período determinado.
ROS ABIERTOS A LA FECHA	Reportes de Operación Sospechosa que se encuentran en trámite de análisis
CASOS EN MONITOREO POR COMISION ROS	Reportes de Operación Sospechosa que se pasan a inclusión en la base de datos pero no procede la generación de un informe completo a las autoridades judiciales.
INSTANCIAS JUDICIALES	Autoridades competentes que reciben los informes de la UIF, tales como el Ministerio Público y Organismo de Investigación Judicial,
ROS CERRADOS EXTERNOS REMITIDOS A INSTANCIAS JUDICIALES	Informes emitidos por la UIF producto de los Reportes de Operación Sospechosa que son enviados a instancias judiciales.

Costa Rica

Reportes de Operaciones Sospechosas (ROS) según estado del reporte y por tipo de moneda

Diciembre 2020

Estado del Reporte	Cantidad de ROS	₡	\$	€
Recibidos	49	285.651.014,1	39.988.230,12	0,00
Abiertos a la fecha	36	131.935.294,4	37.705.201,16	0,00
Casos en Monitoreo por Comisión ROS	9	134.715.719,6	81.721,35	0,00
Cerrados Externos remitidos a instancias judiciales ¹	57	364.563.715,6	25.813.037,79	0,00

Fuente: Unidad de Inteligencia Financiera (UIF), Instituto Costarricense sobre Drogas

1: MONTO TOTAL DE LOS REPORTES REMITIDOS A INSTANCIAS JUDICIALES (incluye los informes de ROS tramitados del mes, más los que se tramitan de otros períodos anteriores)

Costa Rica
Reportes de Operaciones Sospechosas según sujeto obligado por cantidad de eventos y tipo de moneda
Datos comparativos 2019 vs. 2020

Tipo de bien	Eventos		₡		\$		€	
	Ene-Dic 2019	Ene-Dic 2020	Ene-Dic 2019	Ene-Dic 2020	Ene-Dic 2019	Ene-Dic 2020	Ene-Dic 2019	Ene-Dic 2020
Agencias de Seguros	13	28	778.591.668,5	8.334.311,8	31.358,0	0,0	0,0	0,0
Bancos	290	410	10.835.260.130,9	6.330.217.031,0	213.271.123,0	299.378.405,6	12.697,3	667.633,0
Cooperativas	11	40	155.960.576,5	929.623.063,5	18.000,0	155.015,5	0,0	0,0
Superintendencias	0	0	0,0	0,0	0,0	0,0	0,0	0,0
Mutuales	11	7	1.429.732.756,9	1.349.183.720,8	360.964,0	0,0	0,0	0,0
Operadoras de Pensiones	1	1	0,0	7.580.160,0	0,0	0,0	0,0	0,0
Remesadoras	6	16	0,0	0,0	66.646,1	148.621,5	0,0	0,0
Valores Puesto de Bolsa	10	3	0,0	0,0	3.456.149,3	963.561,6	0,0	0,0
Agencias de vehículos	21	17	163.851,2	23.067.653,0	497.954,5	1.128.834,2	0,0	0,0
Trust /Fideicomisos	3	3	1,0	0,0	24.479,0	69.052,0	0,0	0,0
Casas de cambio	4	12	0,0	0,0	600,0	0,0	0,0	0,0
Financieras	3	13	0,0	21.518.441,6	11.587,7	1.366.248,8	0,0	0,0
Mercado Valores	2	0	0,0	0,0	219.429,2	0,0	0,0	0,0
Administrador de Fondos de terceros	13	0	47.969.180,9	0,0	0,0	0,0	0,0	0,0
Total	388	550	13.247.678.166	8.669.524.382	217.958.291	303.209.739	12.697	667.633

Fuente: Unidad de Inteligencia Financiera (UIF), Instituto Costarricense sobre Drogas

Costa Rica
Reportes de Operaciones Sospechosas según
provincia o zona geográfica de interés
Diciembre 2020

Provincia	Cantón	Cantidad
San José	Mora	2
	Desamparados	1
	Escazú	6
	Goicoechea	2
	San José	5
	Curridabat	3
	Santa Ana	3
	Alajuelita	1
	Montes de Oca	2
	Puriscal	1
Alajuela	Grecia	1
	Alajuela	1
Heredia	Belén	1
	San Pablo	1
	Santo Domingo	1
	Heredia	3
Cartago	La Unión	3
Puntarenas	Quepos	1
	Puntarenas	1
	Garabito	2
Guanacaste	La Cruz	1
Limón	Limón	1
	Pococí	2
Total		45

Fuente: Unidad de Inteligencia Financiera (UIF), Instituto Costarricense sobre Drogas

Análisis de sustancias judicializadas

Costa Rica
Nuevas sustancias psicoactivas incautadas
Diciembre 2020

Sustancia	Nombre Común	Cantidad	Pso (g)	Presentación
3,4-Methylendioxymethamphetamine	MDMA	5	155	Tabletas
3,4-Methylendioxymethamphetamine	MDMA	2	0,85	Tabletas
3,4-Methylendioxymethamphetamine	MDMA	2	1,01	Tabletas
3,4-Methylendioxymethamphetamine	MDMA	1	0,38	Tabletas
3,4-Methylendioxymethamphetamine	MDMA	2	0,97	Tabletas
3,4-Methylendioxymethamphetamine	MDMA	5	1,75	Tabletas
3,4-Methylendioxymethamphetamine	MDMA	2	0,79	Tabletas
3,4-Methylendioxymethamphetamine	MDMA	2	0,97	Tabletas
3,4-Methylendioxymethamphetamine	MDMA	1	0,6	Tabletas
3,4-Methylendioxymethamphetamine	MDMA	193	61,99	Tabletas
2,3-Methylenedioxyamphetamine	2,3-MDMA	1264	500,1	Tabletas
3,4-Methylendioxymethamphetamine	MDMA	2486	980,24	Tabletas
3,4-Methylendioxymethamphetamine	MDMA	1569	903,61	Tabletas
3,4-Methylendioxymethamphetamine	MDMA	975	380,43	Tabletas
3,4-Methylendioxymethamphetamine	MDMA	2	0,78	Tabletas
3,4-Methylendioxymethamphetamine	MDMA	3	0,84	Tabletas
Ketamine	Ketamina	1	0,23	Envoltorios
Ketamine	Ketamina	1	0,16	Envoltorios
Ketamine	Ketamina	24	5,92	Envoltorios
Ketamine	Ketamina	1	0,24	Envoltorios
3,4-Methylendioxymethamphetamine	MDMA	3	1,14	Tabletas
3,4-Methylendioxymethamphetamine	MDMA	32	14,4	Tabletas
3,4-Methylendioxymethamphetamine	MDMA	18	9,01	Tabletas

Fuente: Departamento de Ciencias Forenses, Sección de Química Analítica, Organismo de Investigación Judicial (OIJ)

Indicadores por distrito y cantón relacionados con drogas

Cantón Distrito	Cocaína eventos	Cocaína kg	Crack eventos	Crack piedras	Marihuana eventos	Marihuana kg
ALAJUELA	68	0,191	160	2.251	502	6,2254
ALAJUELA	25	0,0065	44	473	170	0,2905
SAN JOSÉ	7	0,00875	28	530	34	0,1001
CARRIZAL	0	0	6	9	9	0,0051
SAN ANTONIO	7	0,01675	11	145	37	5,3393
GUÁCIMA	9	0,00525	15	109	29	0,0220
SAN ISIDRO	1	0,0005	1	12	14	0,0380
SABANILLA	0	0	1	13	9	0,1005
SAN RAFAEL	0	0	7	49	39	0,0493
RÍO SEGUNDO	6	0,13825	5	194	50	0,1314
DESAMPARADOS	0	0	10	52	61	0,0753
TURRÚCARES	1	0,00025	4	29	7	0,0120
TAMBOR	12	0,01475	27	622	43	0,0621
GARITA	0	0	1	14	0	0,0000
SARAPIQUÍ	0	0	0	0	0	0,0000
SAN RAMON	14	0,0055	40	369	114	0,1794
SAN RAMÓN	9	0,00125	27	327	75	0,1143
SANTIAGO	0	0	0	0	1	0,0010
SAN JUAN	1	0,00025	2	5	11	0,0195
PIEADAS NORTE	1	0,00025	1	20	5	0,0055
PIEADAS SUR	0	0	0	0	0	0,0000
SAN RAFAEL	0	0	0	0	7	0,0181
SAN ISIDRO	1	0,00025	0	0	3	0,0040
ÁNGELES	0	0	0	0	0	0,0000
ALFARO	1	0,00325	1	1	6	0,0110
VOLIO	0	0	0	0	1	0,0005
CONCEPCIÓN	0	0	0	0	0	0,0000
ZAPOTAL	0	0	0	0	0	0,0000
PEÑAS BLANCAS	1	0,00025	9	16	5	0,0055

Cantón Distrito	Cocaína eventos	Cocaína kg	Crack eventos	Crack piedras	Marihuana eventos	Marihuana kg
GRECIA	1	0,00025	8	96	53	0,0561
GRECIA	1	0,00025	2	10	10	0,0070
SAN ISIDRO	0	0	0	0	3	0,0025
SAN JOSÉ	0	0	2	10	2	0,0025
SAN ROQUE	0	0	0	0	2	0,0015
TACARES	0	0	3	73	11	0,0181
PUENTE DE PIEDRA	0	0	0	0	17	0,0170
BOLIVAR	0	0	1	3	8	0,0075
RIO CUARTO	1	0,0005	7	272	13	0,0245
RIO CUARTO	0	0	1	2	7	0,0105
SANTA RITA	1	0,0005	6	270	6	0,014
SANTA ISABEL	0	0	0	0	0	0
SAN MATEO	1	0,00025	1	3	43	0,0931
SAN MATEO	1	0,00025	1	3	37	0,0872
DESMONTE	0	0	0	0	2	0,0015
JESÚS MARÍA	0	0	0	0	4	0,0044
LABRADOR	0	0	0	0	0	0,0000
ATENAS	3	0,001	1	2	29	0,0516
ATENAS	1	0,0005	1	2	6	0,0026
JESÚS	0	0	0	0	12	0,0416
MERCEDES	1	0,00025	0	0	2	0,0029
SAN ISIDRO	1	0,00025	0	0	1	0,0005
CONCEPCIÓN	0	0	0	0	3	0,0011
SAN JOSÉ	0	0	0	0	0	0,0000
SANTA EULALIA	0	0	0	0	5	0,0031
ESCOBAL	0	0	0	0	0	0,0000
NARANJO	6	0,00175	22	104	122	0,2740
NARANJO	5	0,0015	11	40	87	0,2270
SAN MIGUEL	1	0,00025	0	0	11	0,0170
SAN JOSÉ	0	0	0	0	1	0,0005
CIRRÍ SUR	0	0	0	0	2	0,0035
SAN JERÓNIMO	0	0	2	9	4	0,0065
SAN JUAN	0	0	0	0	1	0,0050
EL ROSARIO	0	0	9	55	10	0,0095
PALMITOS	0	0	0	0	6	0,0050

Cantón Distrito	Cocaína eventos	Cocaína kg	Crack eventos	Crack piedras	Marihuana eventos	Marihuana kg
PALMARES	8	0,00625	8	277	92	0,1074
PALMARES	1	0,0005	2	58	24	0,0326
ZARAGOZA	4	0,005	0	0	24	0,0225
BUENOS AIRES	1	0,00025	1	207	15	0,0278
SANTIAGO	0	0	1	2	5	0,0025
CANDELARIA	0	0	0	0	2	0,0020
ESQUIPULAS	2	0,0005	3	8	14	0,0115
LA GRANJA	0	0	1	2	8	0,0085
POAS	6	0,00575	8	264	59	0,2131
SAN PEDRO	3	0,004	1	5	20	0,0420
SAN JUAN	1	0,00125	1	119	3	0,1260
SAN RAFAEL	0	0	0	0	6	0,0051
CARRILLOS	2	0,0005	6	140	22	0,0361
SABANA REDONDA	0	0	0	0	8	0,0040
OROTINA	3	0,00175	7	30	25	0,0181
OROTINA	2	0,00125	7	30	14	0,0076
EL MASTATE	0	0	0	0	1	0,0035
HACIENDA VIEJA	1	0,0005	0	0	3	0,0030
COYOLAR	0	0	0	0	5	0,0030
LA CEIBA	0	0	0	0	2	0,0010
SAN CARLOS	14	0,007	50	356	120	0,2256
QUESADA	6	0,00225	12	149	49	0,0795
FLORENCIA	0	0	1	3	0	0,0000
BUENAVISTA	0	0	0	0	0	0,0000
AGUAS ZARCAS	0	0	2	47	9	0,0150
VENECIA	0	0	0	0	6	0,0065
PITAL	4	0,0035	5	42	5	0,0300
LA FORTUNA	1	0,00025	26	92	31	0,0400
LA TIGRA	0	0	0	0	2	0,0110
LA PALMERA	1	0,00025	0	0	4	0,0030
VENADO	0	0	0	0	0	0,0000
CUTRIS	0	0	3	15	3	0,0036
MONTERREY	0	0	0	0	0	0,0000
POCOSOL	2	0,00075	1	8	11	0,0370

Cantón Distrito	Cocaína eventos	Cocaína kg	Crack eventos	Crack piedras	Marihuana eventos	Marihuana kg
ZARCERO	0	0	0	0	8	2,1461
ZARCERO	0	0	0	0	6	2,1456
LAGUNA	0	0	0	0	0	0,0000
TAPESCO	0	0	0	0	0	0,0000
GUADALUPE	0	0	0	0	0	0,0000
PALMIRA	0	0	0	0	2	0,0006
ZAPOTE	0	0	0	0	0	0,0000
BRISAS	0	0	0	0	0	0,0000
VALVERDE VEGA	0	0	8	37	14	0,0235
SARCHÍ NORTE	0	0	2	5	7	0,0140
SARCHÍ SUR	0	0	6	32	4	0,0045
TORA AMARILLO	0	0	0	0	0	0,0000
SAN PEDRO	0	0	0	0	1	0,0005
RODRÍGUEZ	0	0	0	0	2	0,0045
UPALA	8	0,007	5	76	28	0,0286
UPALA	3	0,00125	4	27	14	0,0091
AGUAS CLARAS	2	0,00075	0	0	4	0,0020
SAN JOSÉ	1	0,00025	0	0	0	0,0000
BIJAGUA	0	0	0	0	1	0,0005
DELICIAS	0	0	0	0	3	0,0015
DOS RÍOS	0	0	0	0	1	0,0005
YOLLAL	1	0,0005	0	0	0	0,0000
CANALETE	1	0,00425	1	49	5	0,0150
LOS CHILES	3	0,0015	4	11	13	0,1570
LOS CHILES	2	0,00125	4	11	6	0,0030
CAÑO NEGRO	0	0	0	0	0	0,0000
EL AMPARO	1	0,00025	0	0	3	0,0015
SAN JORGE	0	0	0	0	4	0,1525
GUATUSO	2	0,0005	6	17	12	0,0290
SAN RAFAEL	2	0,0005	0	0	3	0,0180
BUENAVISTA	0	0	0	0	0	0,0000
COTE	0	0	0	0	3	0,0040
KATIRA	0	0	6	17	6	0,0070

Cantón Distrito	Cocaína eventos	Cocaína kg	Crack eventos	Crack piedras	Marihuana eventos	Marihuana kg
CARTAGO	27	0,0303	101	480	278	0,5522
ORIENTAL	2	0,00075	50	74	70	0,0776
OCCIDENTAL	14	0,00075	16	25	45	0,0776
CARMEN	0	0	2	6	12	0,0716
SAN NICOLÁS	1	0,0015	4	14	20	0,0644
AGUACALIENTE	8	0,02655	21	308	84	0,1588
GUADALUPE	1	0,00025	7	45	22	0,0475
CORRALILLO	0	0	0	0	11	0,0325
TIERRA BLANCA	0	0	0	0	6	0,0042
DULCE NOMBRE	0	0	0	0	2	0,0010
LLANO GRANDE	0	0	0	0	1	0,0005
QUEBRADILLA	1	0,0005	1	8	5	0,0167
PARAISO	4	0,007	18	187	71	0,4473
PARAÍSO	1	0,00025	8	65	27	0,3622
SANTIAGO	0	0	0	0	0	0,0000
OROSI	0	0	0	0	8	0,0290
CACHÍ	0	0	0	0	5	0,0032
LLANOS DE SANTA LUCÍA	3	0,00675	10	122	31	0,0530
LA UNION	20	0,01175	37	487	129	5,0360
TRES RÍOS	5	0,00475	3	15	25	4,7312
SAN DIEGO	5	0,00325	8	61	24	0,0683
SAN JUAN	2	0,00125	0	0	3	0,0075
SAN RAFAEL	4	0,0015	8	310	16	0,0924
CONCEPCIÓN	0	0	11	72	35	0,0721
DULCE NOMBRE	3	0,00075	3	19	11	0,0380
SAN RAMÓN	1	0,00025	2	2	5	0,0035
RÍO AZUL	0	0	2	8	10	0,0230
JIMENEZ	1	0,00025	13	48	43	0,2143
JUAN VIÑAS	0	0	2	2	23	0,0155
TUCURRIQUE	1	0,00025	9	22	15	0,1967
PEJIBAYE	0	0	2	24	5	0,0021

Cantón Distrito	Cocaína eventos	Cocaína kg	Crack eventos	Crack piedras	Marihuana eventos	Marihuana kg
TURRIALBA	2	0,0005	12	230	58	0,0910
TURRIALBA	1	0,00025	8	148	27	0,0370
LA SUIZA	0	0	0	0	9	0,0280
PERALTA	0	0	0	0	0	0,0000
SANTA CRUZ	0	0	0	0	0	0,0000
SANTA TERESITA	0	0	0	0	0	0,0000
PAVONES	0	0	1	62	7	0,0055
TUIS	0	0	0	0	0	0,0000
TAYUTIC	0	0	0	0	4	0,0065
SANTA ROSA	0	0	1	5	4	0,0050
TRES EQUIS	0	0	0	0	0	0,0000
LA ISABEL	1	0,00025	2	15	7	0,0090
CHIRRIPO	0	0	0	0	0	0,0000
ALVARADO	1	0,0005	8	19	19	0,0117
PACAYAS	0	0	0	0	1	0,0005
CERVANTES	1	0,0005	8	19	18	0,0112
CAPELLADES	0	0	0	0	0	0,0000
OREAMUNO	2	0,00125	4	19	19	0,0385
SAN RAFAEL	1	0,001	1	2	15	0,0325
COT	1	0,00025	3	17	3	0,0045
POTRERO CERRADO	0	0	0	0	0	0,0000
CIPRESES	0	0	0	0	1	0,0015
SANTA ROSA	0	0	0	0	0	0,0000
EL GUARCO	4	0,00275	9	188	40	0,1756
EL TEJAR	4	0,00275	7	79	30	0,1519
SAN ISIDRO	0	0	1	9	3	0,0095
TOBOSI	0	0	1	100	7	0,0142
PATIO DE AGUA	0	0	0	0	0	0,0000
LIBERIA	13	0,0672	8	188	81	14,7846
LIBERIA	13	0,0672	8	188	73	14,7776
CAÑAS DULCES	0	0	0	0	1	0,0035
MAYORGA	0	0	0	0	4	0,0020
NACASCOLO	0	0	0	0	1	0,0010
CURUBANDÉ	0	0	0	0	2	0,0006

Cantón Distrito	Cocaína eventos	Cocaína kg	Crack eventos	Crack piedras	Marihuana eventos	Marihuana kg
NICOYA	12	0,01125	6	127	52	0,1475
NICOYA	9	0,0105	4	117	37	0,1140
MANSIÓN	0	0	0	0	1	0,0130
SAN ANTONIO	1	0,00025	2	10	4	0,0025
QUEBRADA HONDA	0	0	0	0	2	0,0015
SÁMARA	1	0,00025	0	0	6	0,0140
NOSARA	1	0,00025	0	0	2	0,0025
BELÉN DE NOSARITA	0	0	0	0	0	0,0000
SANTA CRUZ	27	0,04025	13	1.013	165	0,5271
SANTA CRUZ	3	0,00475	3	87	16	0,0463
BOLSÓN	0	0	2	35	1	0,0010
VEINTISIETE DE ABRIL	1	0,002	0	0	10	0,0408
TEMPATE	6	0,00525	3	25	29	0,0191
CARTAGENA	0	0	0	0	6	0,0120
CUAJINIQUIL	0	0	0	0	0	0,0000
DIRIÁ	0	0	0	0	0	0,0000
CABO VELAS	5	0,015	5	866	40	0,2744
TAMARINDO	12	0,01325	0	0	63	0,1336
BAGACES	3	0,00075	10	39	17	0,0106
BAGACES	3	0,00075	8	30	8	0,0051
LA FORTUNA	0	0	2	9	4	0,0020
MOGOTE	0	0	0	0	5	0,0035
RÍO NARANJO	0	0	0	0	0	0,0000
CARRILLO	5	0,031	16	138	51	0,0577
FILADELFIA	1	0,00025	2	13	2	0,0006
PALMIRA	0	0	1	20	4	0,0061
SARDINAL	3	0,0305	8	83	24	0,0300
BELÉN	1	0,00025	5	22	21	0,0212
CAÑAS	3	0,004	2	90	19	0,0684
CAÑAS	3	0,004	2	90	19	0,0684
PALMIRA	0	0	0	0	0	0,0000
SAN MIGUEL	0	0	0	0	0	0,0000
BEBEDERO	0	0	0	0	0	0,0000
POROZAL	0	0	0	0	0	0,0000

Cantón Distrito	Cocaína eventos	Cocaína kg	Crack eventos	Crack piedras	Marihuana eventos	Marihuana kg
ABANGARES	14	1,03375	3	135	172	21,6189
LAS JUNTAS	3	1,00025	2	2	24	10,2477
SIERRA	0	0	0	0	5	0,0111
SAN JUAN	11	0,0335	1	133	133	11,3412
COLORADO	0	0	0	0	10	0,0190
TILARAN	6	0,00575	1	1	45	0,1344
TILARÁN	6	0,00575	1	1	16	0,0180
QUEBRADA GRANDE	0	0	0	0	0	0,0000
TRONADORA	0	0	0	0	0	0,0000
SANTA ROSA	0	0	0	0	6	0,0580
LÍBANO	0	0	0	0	0	0,0000
TIERRAS MORENAS	0	0	0	0	8	0,0307
ARENAL	0	0	0	0	15	0,0278
NANDAYURE	1	0,001	0	0	68	0,2969
CARMONA	0	0	0	0	1	0,0010
SANTA RITA	1	0,001	0	0	39	0,1767
ZAPOTAL	0	0	0	0	9	0,0300
SAN PABLO	0	0	0	0	16	0,0862
PORVENIR	0	0	0	0	0	0,0000
BEJUCO	0	0	0	0	3	0,0030
LA CRUZ	6	21,17125	1	2	16	0,1233
LA CRUZ	4	21,17075	1	2	8	0,1211
SANTA CECILIA	1	0,00025	0	0	4	0,0011
LA GARITA	0	0	0	0	0	0,0000
SANTA ELENA	1	0,00025	0	0	4	0,0011
HOJANCHA	0	0	0	0	4	0,0016
HOJANCHA	0	0	0	0	3	0,0016
MONTE ROMO	0	0	0	0	0	0,0000
PUERTO CARRILLO	0	0	0	0	1	0,0001
HUACAS	0	0	0	0	0	0,0000
HEREDIA	22	0,03975	26	358	87	0,8821
HEREDIA	5	0,0275	7	218	23	0,2719
MERCEDES	3	0,00125	0	0	12	0,0086
SAN FRANCISCO	14	0,011	18	123	49	0,4307
ULLOA	0	0	1	17	3	0,1710
VARABLANCA	0	0	0	0	0	0,0000

Cantón Distrito	Cocaína eventos	Cocaína kg	Crack eventos	Crack piedras	Marihuana eventos	Marihuana kg
BARVA	2	0,003	3	28	41	0,6651
BARVA	0	0	0	0	13	0,5746
SAN PEDRO	2	0,003	2	24	9	0,0090
SAN PABLO	0	0	0	0	1	0,0075
SAN ROQUE	0	0	0	0	5	0,0021
SANTA LUCÍA	0	0	1	4	4	0,0176
SAN JOSÉ DE LA MONTAÑA	0	0	0	0	9	0,0544
SANTO DOMINGO	1	0,0015	3	21	16	0,5786
SANTO DOMINGO	0	0	0	0	0	0,0000
SAN VICENTE	0	0	0	0	1	0,0630
SAN MIGUEL	1	0,0015	2	18	9	0,0091
PARACITO	0	0	0	0	0	0,0000
SANTO TOMÁS	0	0	0	0	2	0,0006
SANTA ROSA	0	0	1	3	2	0,5050
TURES	0	0	0	0	2	0,0010
PARÁ	0	0	0	0	0	0,0000
SANTA BARBARA	2	0,001	5	56	28	0,0877
SANTA BÁRBARA	2	0,001	3	14	9	0,0497
SAN PEDRO	0	0	1	35	2	0,0025
SAN JUAN	0	0	0	0	5	0,0160
JESÚS	0	0	1	7	7	0,0090
SANTO DOMINGO	0	0	0	0	3	0,0090
PURABÁ	0	0	0	0	2	0,0015
SAN RAFAEL	15	0,00175	43	138	114	0,1551
SAN RAFAEL	1	0,00025	20	5	36	0,0530
SAN JOSECITO	14	0,0015	17	123	36	0,0382
SANTIAGO	0	0	0	0	15	0,0075
ÁNGELES	0	0	6	10	25	0,0555
CONCEPCIÓN	0	0	0	0	2	0,0010
SAN ISIDRO	2	0,00205	1	99	40	0,1658
SAN ISIDRO	1	0,00075	1	99	17	0,1123
SAN JOSÉ	0	0	0	0	7	0,0365
CONCEPCIÓN	0	0	0	0	10	0,0125
SAN FRANCISCO	1	0,0013	0	0	6	0,0045
BELEN	2	0,0184	0	0	35	0,2711
SAN ANTONIO	0	0	0	0	14	0,0561
LA RIBERA	2	0,0184	0	0	14	0,1818
LA ASUNCIÓN	0	0	0	0	7	0,0332



Cantón Distrito	Cocaína eventos	Cocaína kg	Crack eventos	Crack piedras	Marihuana eventos	Marihuana kg
FLORES	0	0	2	8	5	0,0140
SAN JOAQUÍN	0	0	1	3	5	0,0140
BARRANTES	0	0	0	0	0	0,0000
LLORENTE	0	0	1	5	0	0,0000
SAN PABLO	1	0,0005	2	11	10	0,0197
SAN PABLO	0	0	1	8	6	0,0065
RINCÓN DE SABANILLA	1	0,0005	1	3	4	0,0132
SARAPIQUI	8	0,006	13	265	57	0,4915
PUERTO VIEJO	7	0,004	9	243	30	0,0825
LA VIRGEN	0	0	0	0	3	0,3610
LAS HORQUETAS	1	0,002	4	22	24	0,0480
LLANURAS DEL GASPAR	0	0	0	0	0	0,0000
CUREÑA	0	0	0	0	0	0,0000
LIMON	32	3482,531	24	898	379	0,8592
LIMÓN	28	3482,52975	24	898	334	0,7682
VALLE DE LA ESTRELLA	2	0,00075	0	0	8	0,0155
RÍO BLANCO	1	0,00025	0	0	2	0,0030
MATAMA	1	0,00025	0	0	35	0,0725
POCOCI	9	0,1455	40	1.489	98	0,6659
GUÁPILES	5	0,0215	21	722	61	0,2657
JIMÉNEZ	1	0,00075	6	215	9	0,0481
RITA	1	0,00125	2	4	3	0,0503
ROXANA	0	0	0	0	2	0,0190
CARIARI	0	0	5	275	10	0,0250
COLORADO	0	0	1	22	3	0,0025
LA COLONIA	2	0,122	5	251	10	0,2553
SIQUIRRES	11	0,0157	27	252	69	0,1153
SIQUIRRES	9	0,01345	19	149	49	0,0853
PACUARITO	0	0	0	0	0	0,0000
FLORIDA	1	0,00025	2	19	7	0,0170
GERMANIA	0	0	0	0	2	0,0010
EL CAIRO	1	0,002	4	28	7	0,0085
LA ALEGRÍA	0	0	2	56	4	0,0035
TALAMANCA	14	0,0065	5	47	237	0,3415
BRATSI	0	0	1	5	10	0,0055
SIXAOLA	0	0	0	0	8	0,0066
CAHUITA	14	0,0065	4	42	209	0,2890
TELIRE	0	0	0	0	10	0,0405

Cantón Distrito	Cocaína eventos	Cocaína kg	Crack eventos	Crack piedras	Marihuana eventos	Marihuana kg
MATINA	9	0,01375	18	253	62	0,1216
MATINA	0	0	0	0	10	0,0215
BATÁN	5	0,01025	18	253	39	0,0701
CARRANDI	4	0,0035	0	0	13	0,0300
GUACIMO	3	0,00075	14	100	67	0,0961
GUÁCIMO	1	0,00025	8	19	27	0,0176
MERCEDES	0	0	0	0	0	0,0000
POCORA	0	0	1	17	19	0,0465
RÍO JIMÉNES	2	0,0005	5	64	13	0,0225
DUACARÍ	0	0	0	0	8	0,0095
PUNTARENAS	33	0,04975	75	922	195	511,0761
PUNTARENAS	8	0,0055	30	365	46	510,1143
PITAHAYA	0	0	0	0	5	0,0060
CHOMES	0	0	3	3	17	0,0931
LEPANTO	0	0	0	0	1	0,0005
PAQUERA	0	0	4	47	2	0,0010
MANZANILLO	0	0	4	20	6	0,0245
GUACIMAL	0	0	0	0	0	0,0000
BARRANCA	9	0,0295	13	107	33	0,5800
MONTE VERDE	0	0	0	0	7	0,0193
ISLA DEL COCO	0	0	0	0	0	0,0000
CÓBANO	6	0,01	0	0	22	0,0445
CHACARITA	8	0,0035	13	289	41	0,1420
CHIRA	0	0	0	0	0	0,0000
ACAPULCO	0	0	0	0	0	0,0000
EL ROBLE	2	0,00125	8	91	15	0,0510
ARANCIBIA	0	0	0	0	0	0,0000
ESPARZA	0	0	1	15	17	0,0340
ESPÍRITU SANTO	0	0	1	15	10	0,0275
SAN JUAN GRANDE	0	0	0	0	4	0,0025
MACACONA	0	0	0	0	3	0,0040
SAN RAFAEL	0	0	0	0	0	0,0000
SAN JERÓNIMO	0	0	0	0	0	0,0000
CALDERA	0	0	0	0	0	0,0000

Cantón Distrito	Cocaína eventos	Cocaína kg	Crack eventos	Crack piedras	Marihuana eventos	Marihuana kg
BUENOS AIRES	1	0,001	8	31	17	0,0415
BUENOS AIRES	1	0,001	7	30	12	0,0345
VOLCÁN	0	0	1	1	3	0,0040
POTRERO GRANDE	0	0	0	0	0	0,0000
BORUCA	0	0	0	0	1	0,0025
PILAS	0	0	0	0	0	0,0000
COLINAS	0	0	0	0	0	0,0000
CHÁNGUENA	0	0	0	0	0	0,0000
BIOLLEY	0	0	0	0	0	0,0000
BRUNKA	0	0	0	0	1	0,0005
MONTES DE ORO	4	0,00175	9	45	33	0,0430
MIRAMAR	4	0,00175	7	42	26	0,0390
LA UNIÓN	0	0	0	0	0	0,0000
SAN ISIDRO	0	0	2	3	7	0,0040
OSA	3	0,0215	1	21	46	0,1413
PUERTO CORTÉS	0	0	0	0	8	0,0056
PALMAR	0	0	1	21	8	0,0055
SIERPE	0	0	0	0	2	0,0294
BAHÍA BALLENA	2	0,0015	0	0	25	0,0380
PIEDRAS BLANCAS	0	0	0	0	2	0,0228
BAHÍA DRAKE	1	0,02	0	0	1	0,0400
AGUIRRE	3	0,00225	7	217	43	0,0817
QUEPOS	3	0,00225	7	217	41	0,0772
SAVEGRE	0	0	0	0	1	0,0005
NARANJITO	0	0	0	0	1	0,0040
GOLFITO	7	8,0075	10	73	85	5,2849
GOLFITO	1	0,00025	2	19	34	0,0401
PUERTO JIMÉNEZ	3	0,007	1	10	18	0,0330
GUAYCARÁ	3	8,00025	6	40	19	5,0453
PAVÓN	0	0	1	4	14	0,1665
COTO BRUS	0	0	8	26	86	0,1738
SAN VITO	0	0	6	13	34	0,0452
SABALITO	0	0	1	5	44	0,0801
AGUABUENA	0	0	0	0	3	0,0050
LIMONCITO	0	0	0	0	2	0,0335
PITTIER	0	0	0	0	3	0,0100
GUTIERREZ BROWN	0	0	1	8	0	0,0000

Cantón Distrito	Cocaína eventos	Cocaína kg	Crack eventos	Crack piedras	Marihuana eventos	Marihuana kg
PARRITA	0	0	2	3	47	0,1595
PARRITA	0	0	2	3	47	0,1595
CORREDORES	11	0,015	27	251	74	0,2367
CORREDOR	8	0,01425	13	154	28	0,1695
LA CUESTA	1	0,00025	2	4	2	0,0006
CANOAS	2	0,0005	12	93	40	0,0492
LAUREL	0	0	0	0	4	0,0175
GARABITO	6	0,0045	0	0	36	0,1686
JACÓ	6	0,0045	0	0	30	0,0945
TÁRCOLES	0	0	0	0	6	0,0741
SAN JOSE	194	0,23045	283	3.692	1301	2,7438
EL CARMEN	9	0,00825	12	79	151	0,1020
MERCED	25	0,02175	93	879	199	0,3840
HOSPITAL	24	0,00925	36	139	284	0,2394
CATEDRAL	20	0,00975	33	172	264	0,3465
ZAPOTE	3	0,0015	7	35	25	0,2911
SAN FRANCISCO DE DOS RÍOS	2	0,0005	1	4	29	0,0216
URUCA	20	0,0325	19	201	30	0,1005
MATA REDONDA	2	0,0005	1	3	36	0,0274
PAVAS	18	0,07877	26	1.274	58	0,2644
HATILLO	53	0,05793	39	747	115	0,6386
SAN SEBASTIÁN	18	0,00975	16	159	110	0,3287
ESCAZU	3	0,002	13	123	48	0,1542
ESCAZÚ	2	0,0015	8	58	12	0,0395
SAN ANTONIO	1	0,0005	3	31	16	0,0371
SAN RAFAEL	0	0	2	34	20	0,0776
DESAMPARADOS	47	0,40475	41	933	216	1,0415
DESAMPARADOS	6	0,00625	5	53	46	0,3085
SAN MIGUEL	11	0,1705	7	60	34	0,1180
SAN JUAN DE DIOS	3	0,0015	4	48	14	0,0211
SAN RAFAEL ARRIBA	1	0,0005	1	98	9	0,0221
SAN ANTONIO	3	0,0015	0	0	17	0,0633
FRAILES	0	0	0	0	3	0,0155
PATARRÁ	0	0	0	0	17	0,0123
SAN CRISTOBAL	0	0	0	0	1	0,0020
ROSARIO	0	0	0	0	0	0,0000
DAMAS	2	0,0015	2	2	24	0,1138
SAN RAFAEL ABAJO	7	0,00575	7	446	23	0,1776
GRAVILIAS	2	0,20975	1	1	4	0,1095

Cantón Distrito	Cocaína eventos	Cocaína kg	Crack eventos	Crack piedras	Marihuana eventos	Marihuana kg
LOS GUIDO	12	0,0075	14	225	24	0,0780
PURISCAL	1	0,00025	3	36	10	0,0171
SANTIAGO	0	0	2	26	5	0,0026
MERCEDES SUR	0	0	0	0	1	0,0005
BARBACOAS	1	0,00025	0	0	2	0,0006
GRIFO ALTO	0	0	0	0	1	0,0130
SAN RAFAEL	0	0	0	0	0	0,0000
CANDELARITA	0	0	0	0	0	0,0000
DESAMPARADITOS	0	0	0	0	0	0,0000
SAN ANTONIO	0	0	0	0	0	0,0000
CHIRES	0	0	1	10	1	0,0005
TARRAZU	3	0,01638	3	1.099	18	0,0404
SAN MARCOS	3	0,01638	3	1.099	14	0,0214
SAN LORENZO	0	0	0	0	1	0,0005
SAN CARLOS	0	0	0	0	3	0,0185
ASERRI	2	0,00275	2	152	38	0,0399
ASERRÍ	1	0,00225	1	81	28	0,0294
TARBACA	0	0	0	0	1	0,0005
VUELTA DE JORCO	0	0	0	0	0	0,0000
SAN GABRIEL	0	0	1	71	3	0,0020
LEGUA	0	0	0	0	0	0,0000
MONTERREY	1	0,0005	0	0	1	0,0005
SALITRILLOS	0	0	0	0	5	0,0076
MORA	1	0,0005	0	0	109	0,4806
COLÓN	1	0,0005	0	0	66	0,3229
GUAYABO	0	0	0	0	11	0,0851
TABARCIA	0	0	0	0	21	0,0557
PIEDRAS NEGRAS	0	0	0	0	9	0,0125
PICAGRES	0	0	0	0	2	0,0045
JARIS	0	0	0	0	0	0,0000
QUITIRRISI	0	0	0	0	0	0,0000
GOICOECHEA	7	0,0065	16	1.527	55	0,0835
GUADALUPE	0	0	1	150	10	0,0125
SAN FRANCISCO	0	0	0	0	0	0,0000
CALLE BLANCOS	0	0	0	0	3	0,0026
MATA DE PLÁTANO	0	0	0	0	0	0,0000
IPÍS	0	0	1	21	9	0,0076
RANCHO REDONDO	0	0	0	0	0	0,0000
PURRAL	7	0,0065	14	1.356	33	0,0609



Cantón Distrito	Cocaína eventos	Cocaína kg	Crack eventos	Crack piedras	Marihuana eventos	Marihuana kg
SANTA ANA	8	0,004	8	96	163	0,3328
SANTA ANA	0	0	2	26	17	0,0377
SALITRAL	0	0	1	1	25	0,0397
POZOS	3	0,00075	3	57	57	0,0626
URUCA	0	0	1	8	19	0,0146
PIEADADES	3	0,00225	1	4	13	0,0171
BRASIL	2	0,001	0	0	32	0,1613
ALAJUELITA	22	0,01525	73	1.025	181	0,2154
ALAJUELITA	8	0,00575	7	40	39	0,0499
SAN JOSECITO	1	0,00025	4	22	9	0,0070
SAN ANTONIO	0	0	0	0	6	0,0165
CONCEPCIÓN	8	0,0075	30	647	52	0,0744
SAN FELIPE	5	0,00175	32	316	75	0,0677
VAZQUEZ DE CORONADO	1	0,00125	5	39	18	0,0718
SAN ISIDRO	1	0,00125	3	37	6	0,0316
SAN RAFAEL	0	0	0	0	2	0,0110
DULCE NOMBRE DE JESÚS	0	0	0	0	0	0,0000
PATALILLO	0	0	0	0	5	0,0166
CASCAJAL	0	0	2	2	5	0,0126
ACOSTA	0	0	1	9	15	2,0682
SAN IGNACIO	0	0	0	0	9	0,0042
GUAITIL	0	0	0	0	0	0,0000
PALMICHAL	0	0	1	9	3	2,0571
CANGREJAL	0	0	0	0	3	0,0070
SABANILLAS	0	0	0	0	0	0,0000
TIBAS	15	0,01975	27	752	138	0,6778
SAN JUAN	0	0	4	60	22	0,0438
CINCO ESQUINAS	0	0	0	0	12	0,0128
ANSELMO LLORENTE	1	0,00025	1	14	15	0,0350
LEÓN XIII	13	0,01925	21	675	67	0,4189
COLIMA	1	0,00025	1	3	22	0,1675
MORAVIA	10	0,0033	6	53	47	0,0835
SAN VICENTE	1	0,00025	3	17	26	0,0629
SAN JERÓNIMO	0	0	3	36	7	0,0075
LA TRINIDAD	9	0,00305	0	0	14	0,0132
MONTES DE OCA	11	0,00825	4	84	92	0,1233
SAN PEDRO	5	0,00175	3	72	61	0,0764
SABANILLA	3	0,0015	1	12	14	0,0322
MERCEDES	1	0,00175	0	0	2	0,0015
SAN RAFAEL	2	0,00325	0	0	15	0,0132

Cantón Distrito	Cocaína eventos	Cocaína kg	Crack eventos	Crack piedras	Marihuana eventos	Marihuana kg
TURRUBARES	1	0,00025	0	0	8	0,0048
SAN PABLO	0	0	0	0	3	0,0013
SAN PEDRO	0	0	0	0	1	0,0005
SAN JUAN DE MATA	1	0,00025	0	0	4	0,0030
SAN LUIS	0	0	0	0	0	0,0000
CARARA	0	0	0	0	0	0,0000
DOTA	0	0	0	0	6	0,0031
SANTA MARÍA	0	0	0	0	6	0,0031
JARDÍN	0	0	0	0	0	0,0000
COPEY	0	0	0	0	0	0,0000
CURRIDABAT	3	0,00675	8	288	22	0,1130
CURRIDABAT	1	0,0025	3	35	7	0,0155
GRANADILLA	0	0	1	5	7	0,0065
SÁNCHEZ	0	0	0	0	1	0,0010
TIRRASES	2	0,00425	4	248	7	0,0900
PEREZ ZELEDON	10	0,00275	22	343	174	0,2452
SAN ISIDRO DE EL GENERAL	4	0,001	12	306	84	0,1527
EL GENERAL	2	0,00075	2	8	15	0,0120
DANIEL FLORES	3	0,00075	8	29	52	0,0466
RIVAS	1	0,00025	0	0	9	0,0065
SAN PEDRO	0	0	0	0	0	0,0000
PLATANARES	0	0	0	0	3	0,0015
PEJIBAYE	0	0	0	0	4	0,0085
CAJÓN	0	0	0	0	1	0,0005
BARÚ	0	0	0	0	0	0,0000
RÍO NUEVO	0	0	0	0	1	0,0005
PÁRAMO	0	0	0	0	5	0,0165
LEON CORTES CASTRO	0	0	1	1	8	0,0041
SAN PABLO	0	0	0	0	5	0,0021
SAN ANDRÉS	0	0	0	0	1	0,0010
LLANO BONITO	0	0	1	1	0	0,0000
SAN ISIDRO	0	0	0	0	1	0,0005
SANTA CRUZ	0	0	0	0	1	0,0005
SAN ANTONIO	0	0	0	0	0	0,0000
Costa Pacífica	3	2576,00	0,00	0,00	3,00	177,00
Costa Atlántica	2	2791,00	0,00	0,00	0	0,00
No indica	0	0	0	0	0	0

Fuente: Policía de Control de Drogas (PCD) Ministerio de Seguridad Pública, Oficina de Planes y Operaciones (OIJ), Policías Municipales



Procesado por:

Carlos García Vargas

Estadístico

cgarcía@icd.go.cr

Editado por :

Beatriz Murillo Paz

bmurillo@icd.go.cr

©2021

Unidad de Información y Estadística Nacional sobre
Drogas / Observatorio Costarricense sobre Drogas

arodriguez@icd.go.cr

Más información en

<http://www.icd.go.cr>

