

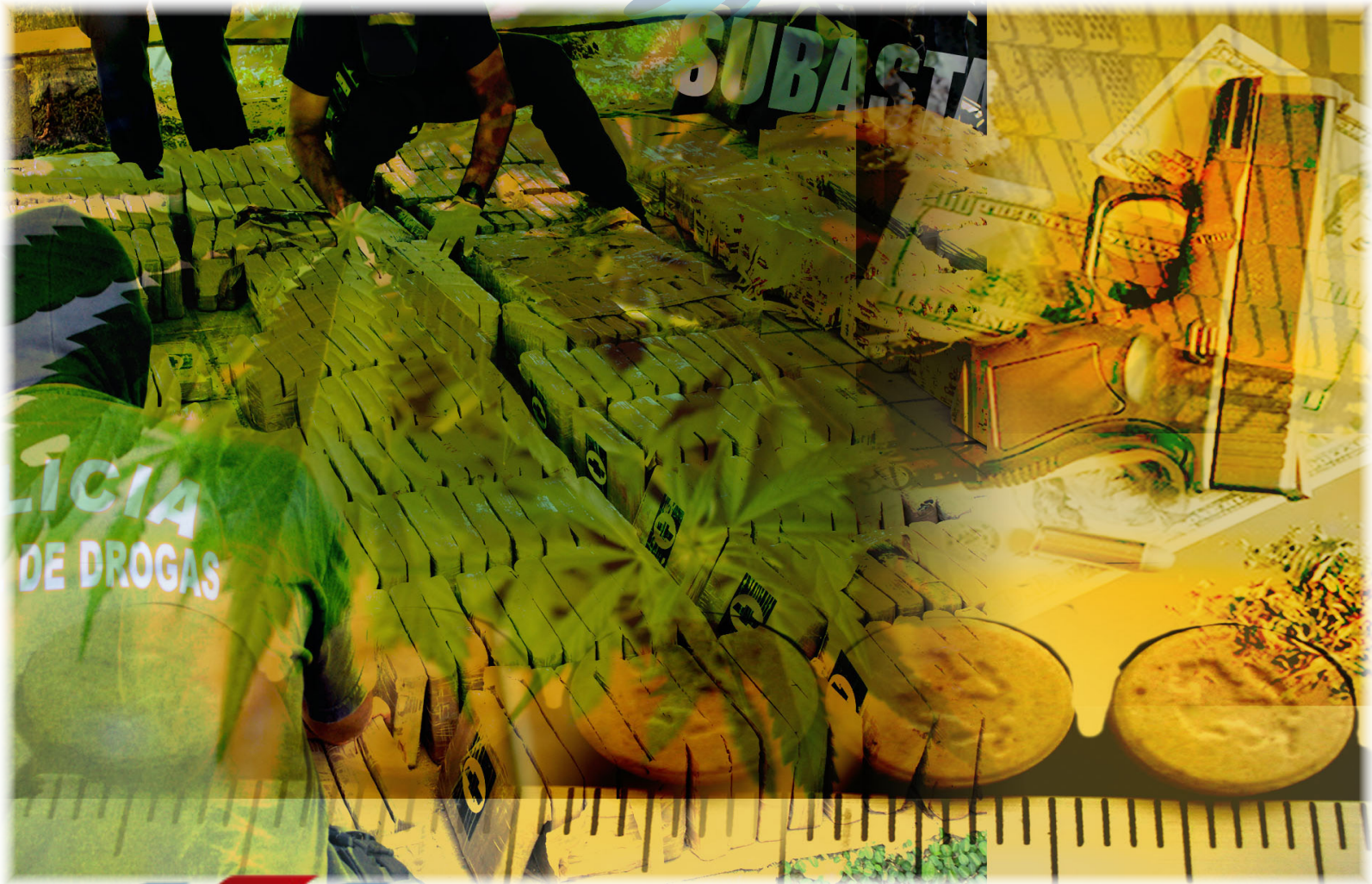

Unidad de Información y Estadística Nacional sobre Drogas

Ene-2019



Nota: Todos los datos están sujetos a variación por parte de las fuentes de información.

A menos que se indique lo contrario, datos actualizados al 31 de Enero 2019

Agradecemos el aporte especial de:

- Dirección de Inteligencia Policial (DIPOL). Ministerio de Seguridad Pública
- Policía de Control de Drogas (PCD). Ministerio de Seguridad Pública
- Unidad de Análisis Criminal. Oficina de Planes y Operaciones. Organismo de Investigación Judicial (OIJ).
- Sección de Química Analítica, Departamento de Ciencias Forenses. Organismo de Investigación Judicial (OIJ).
- Servicio de Emergencias 911.
- Unidad de Recuperación de Activos (URA) del ICD.
- Unidad de Inteligencia Financiera (UIF) del ICD.
- Policía Penitenciaria del Ministerio de Justicia y Paz
- Policías Municipales de: Alajuela, Belén, San Isidro de Heredia, San Ramón, Desamparados, Escazú, Heredia, Mora, Moravia, San José, San Rafael de Heredia, Santa Ana y Santa Cruz de Guanacaste.

## Decomisos de drogas

### Costa Rica

#### Cantidad decomisada según zona geográfica y zonas de interés por tipo de droga y de sustancia química controlada

Enero 2019

Zona geográfica	Cocaína (kg)	Crack piedras <sup>1</sup>	Plantas de Cannabis	Marihuana picadura (kg)	Hachís <sup>4</sup> (kg)	Heroína (kg)	Extasis dosis <sup>2</sup>	LSD dosis <sup>3</sup>	Ketamina* (eventos)
San José	0,48	6500	3	11,69	0,00	0,00	51	0	0
Alajuela	0,10	4561	1	3,18	0,00	0,00	14	1	0
Cartago	0,08	1798	2	3,45	0,00	0,00	0	12	0
Heredia	0,05	798	318	7,73	0,00	0,00	15	6	1
Guanacaste	24,30	732	0	1,24	0,00	0,00	10	57	0
Puntarenas	0,18	2085	1	2,36	0,00	0,00	20	5	0
Limón	0,05	3535	401331	3845,41	0,00	0,00	1880	0	0
Costa Pacífica	0,00	0	0	0,00	0,00	0,00	0	0	0
Costa Atlántica	0,00	0	0	0,00	0,00	0,00	0	0	0
Sistema Penitenciario	2,50	2495	0	13,91	0,00	0,00	13	0	0
No indica	0,00	0	0	0,00	0,00	0,00	0	0	0
<b>TOTAL</b>	<b>27,7</b>	<b>22504</b>	<b>401.656</b>	<b>3.888,97</b>	<b>0,00</b>	<b>0,00</b>	<b>2.003</b>	<b>81</b>	<b>1</b>

Planes y Operaciones del OIJ (OPO) y Policías Municipales.

Elaboración propia. Unidad de Información y Estadística Nacional sobre Drogas. Nota: Datos sujetos a variación por parte de las fuentes primarias

1: una piedra de crack pesa aproximadamente 0,15 g

2: Cada dosis equivale a una tableta

3: Equivale a una dosis de LSD

4: Resina de Cannabis que contiene de 2% a 10% de THC (Tetrahidrocannabinol)

\*) Eventos registrados cuyas cantidades se encuentran en proceso de estandarización



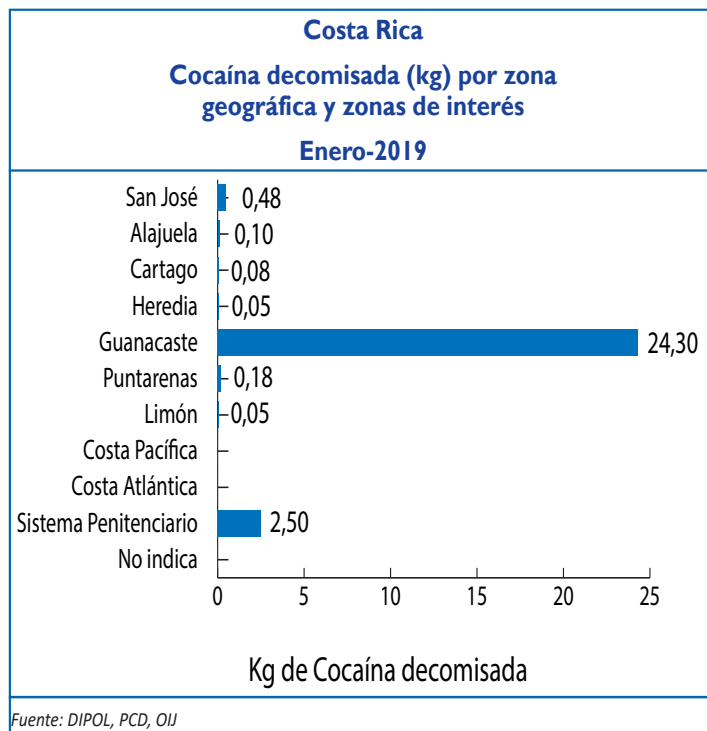
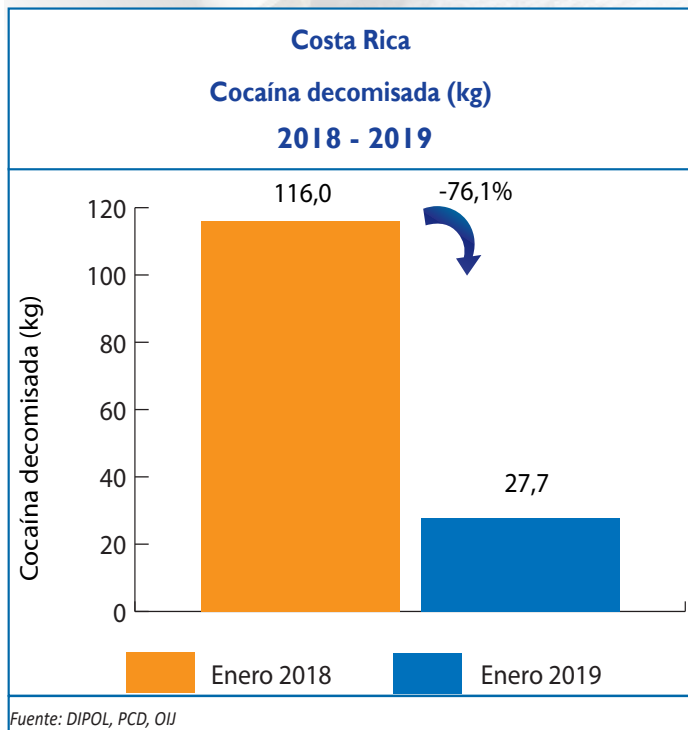
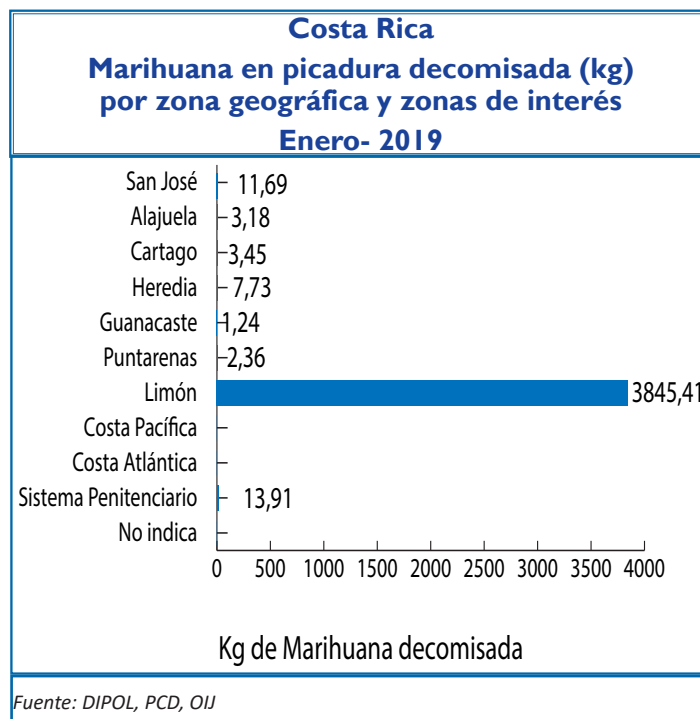
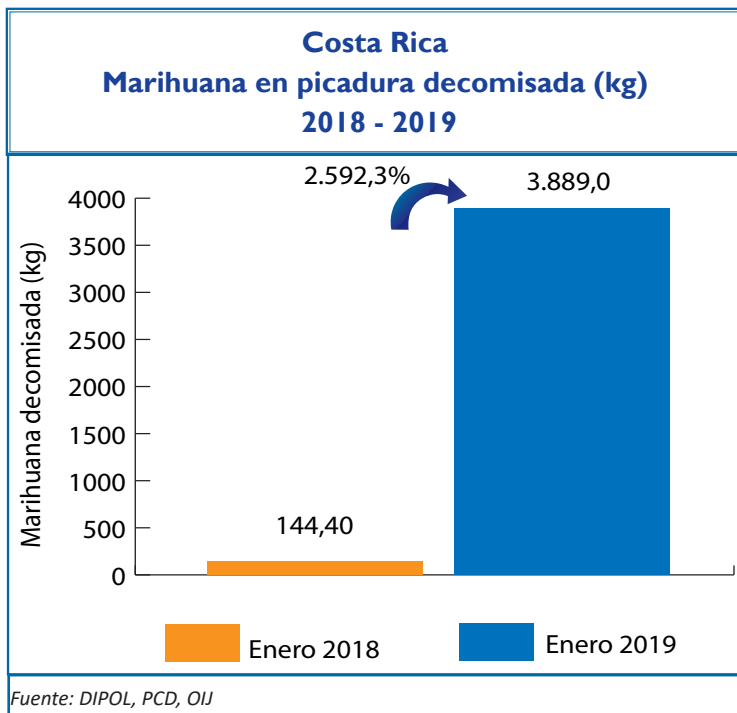

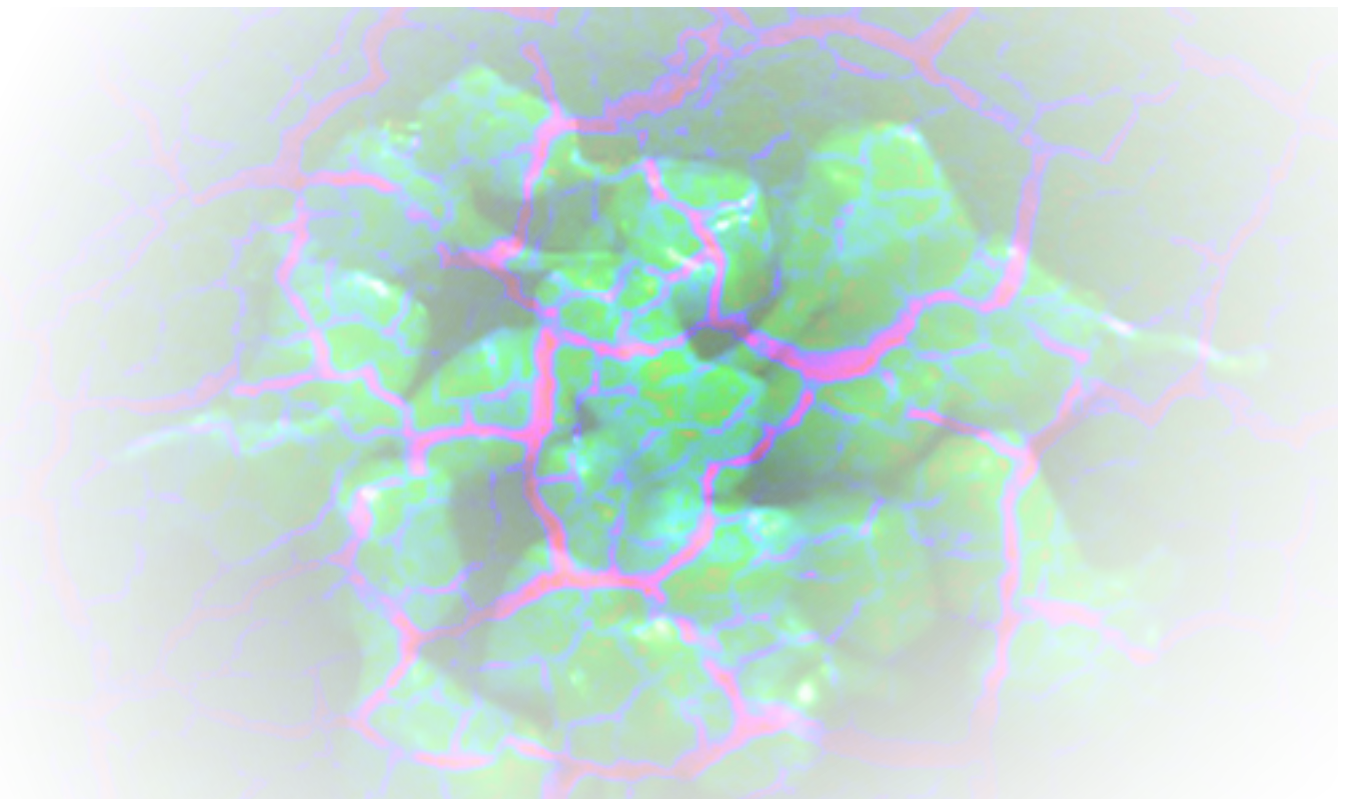
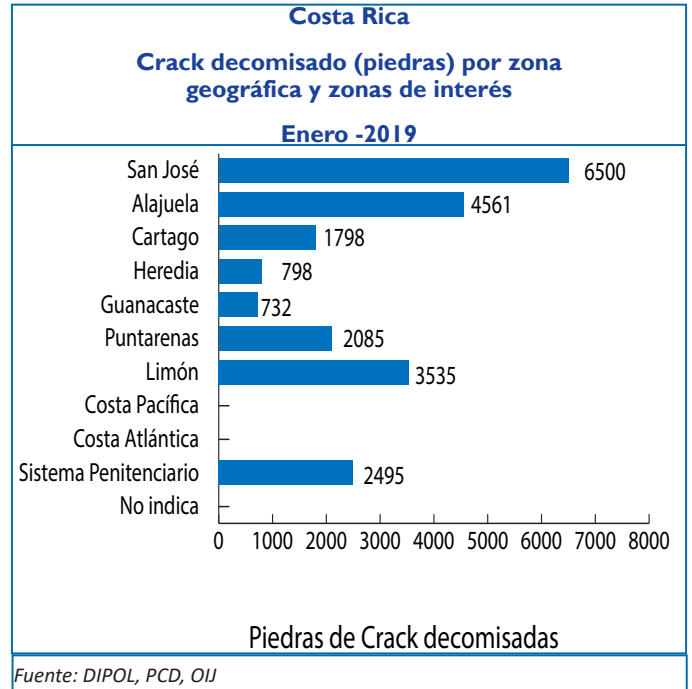
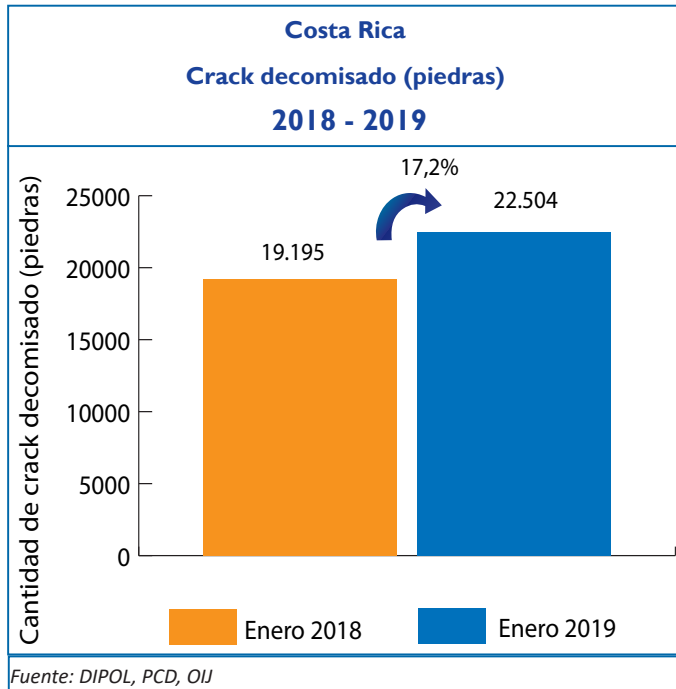

Costa Rica

Cantidad decomisada según año por tipo de droga

1990 - 2019<sup>a</sup>

Año	Cocaína (kg)	Crack piedras <sup>1</sup>	Plantas de Cannabis	Marihuana picadura (kg)	Hachis <sup>4</sup> (kg)	Heroína (kg)	Extasis dosis <sup>2</sup>	LSD dosis <sup>3</sup>
1990	848,51	0	235.425	148,1	0,0	0,0	0	0
1991	366,60	171	328.534	59,2	0,0	0,0	0	0
1992	1.754,00	8.901	665.147	32,4	0,0	6,6	0	0
1993	534,60	11.421	453.893	3.789,0	0,0	1,8	0	0
1994	1.383,60	12.241	203.965	141,6	0,0	19,3	0	0
1995	477,11	24.400	402.040	1.123,0	0,0	11,3	0	0
1996	1.993,01	33.936	110.002	451,7	0,0	17,7	0	0
1997	7.857,50	52.170	176.117	533,1	0,0	25,5	0	0
1998	7.387,14	52.247	733.089	469,3	0,0	13,6	0	0
1999	1.998,72	56.514	2.153.645	1.693,6	0,0	2,4	0	0
2000	5.870,73	64.998	2.048.421	1.140,1	0,0	7,8	195	1.046
2001	1.749,00	58.948	1.906.454	2.887,0	0,0	20,3	557	277
2002	2.995,00	100.381	1.235.119	728,8	0,0	61,8	83	0
2003	4.291,90	80.579	981.168	1.779,3	0,0	121,3	1.341	0
2004	4.544,84	85.393	551.388	2.967,1	0,0	68,1	1.622	0
2005	7.029,69	134.540	1.269.060	1.583,8	0,0	50,7	138	0
2006	23.330,37	179.080	661.087	2.454,0	0,0	87,7	5.968	0
2007	32.435,10	135.691	2.328.560	4.786,4	1,5	16,7	19.021	0
2008	16.167,57	201.097	1.421.873	4.809,0	0,00	94,3	346	117
2009	20.887,3	209.043	1.992.214	2.064,3	0,001	17,1	416	0
2010	11.265,7	198.943	2.054.190	575,9	0,300	109,5	374	0
2011	8.952,9	162.030	1.489.259	1.582,2	0,0	4,6	19.183	16
2012	15.596,1	156.812	965.320	3.070,5	0,0	13,0	293	5
2013	20.458,4	164.534	1.461.747	4.123,4	0,0	4,0	12.342	851
2014	26.876,5	180.674	882.554	12.005,3	0,0	3,4	237	15.666
2015	17.035,3	184.214,4	1.727.175,0	6.422,1	0,0	30,5	406,0	158,0
2016	23244	229412	2122922	12205	0,192	0,039	3512	101
2017	2513	22250	170	97	0,000	0,000	255	4
2018	116,0	19.195	222	144,4	0,01	0,00	30	48
2019 <sup>a</sup>	27,7	22504	401.656	3.888,97	0,00	0,00	2.003	81

Fuente: Planes y Operaciones del OIJ (OPO) y Policías Municipales. Elaboración propia. Unidad de Información y Estadística Nacional sobre Drogas.

Nota: Datos sujetos a variación por parte de las fuentes primarias

1: una piedra de crack pesa aproximadamente 0,15 g

2: Cada dosis equivale a una tableta

3: Equivale a una dosis de LSD

4: Resina de Cannabis que contiene de 2% a 10% de THC (Tetrahidrocannabinol)

a: Acumulado hasta 31 Enero 2019

Se han decomisado también en el 2011 un total de 2398 cajetas de crack y 65 unidades de cloridrato de tramadol

## Personas detenidas por tráfico de drogas

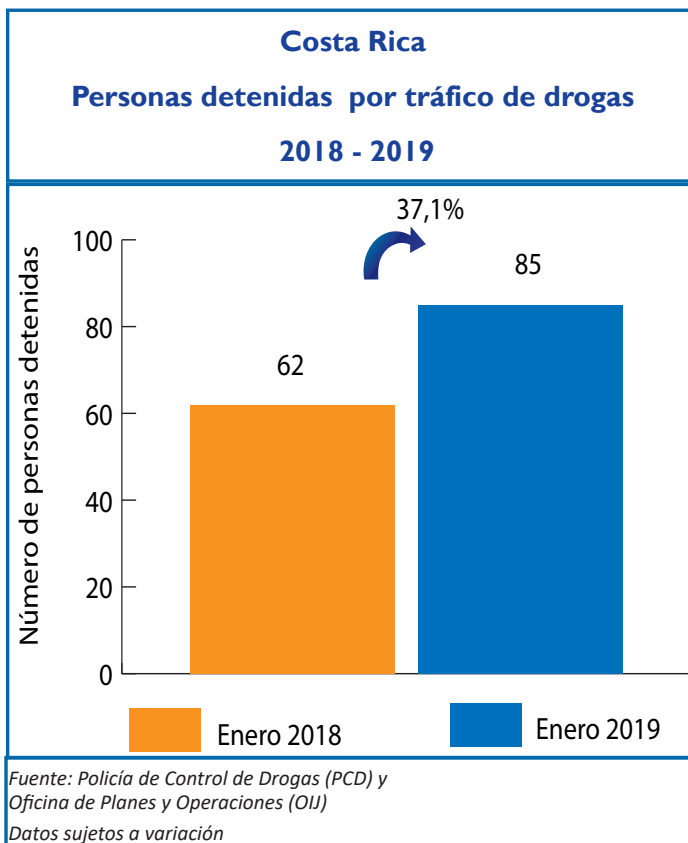
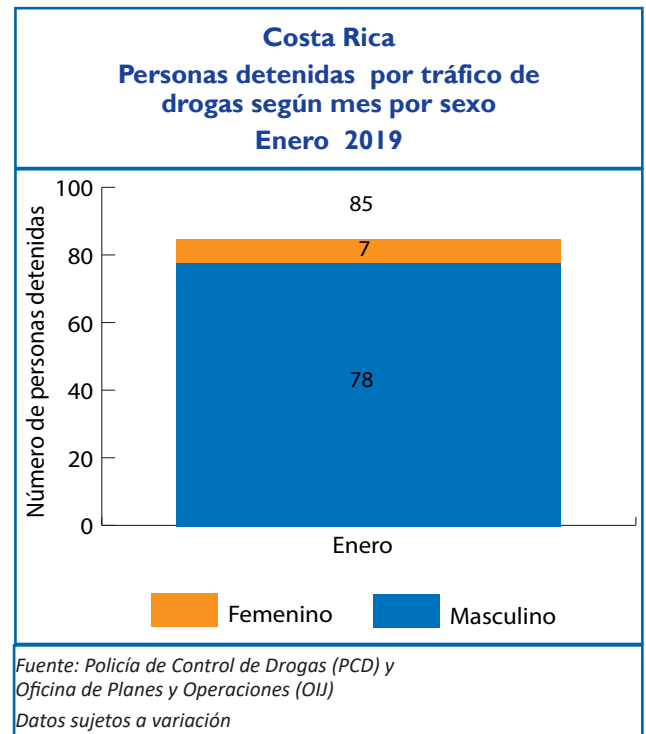
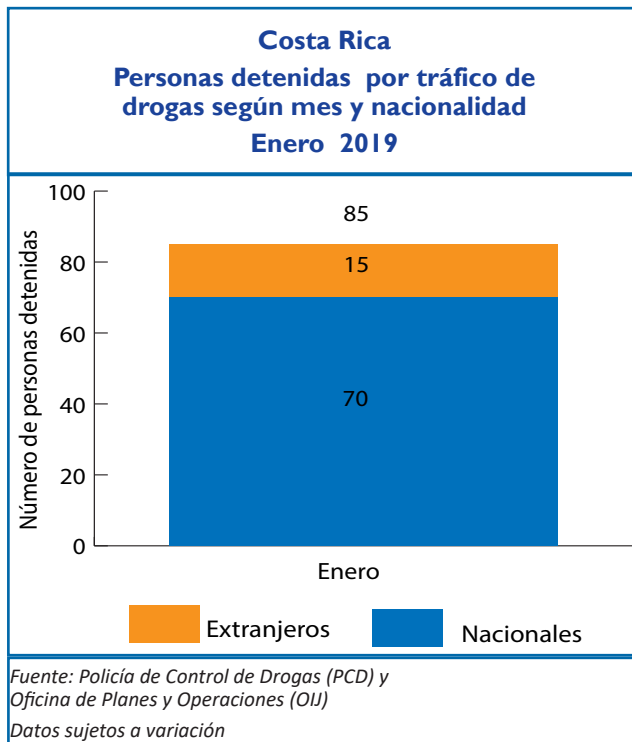



### Organizaciones desarticuladas

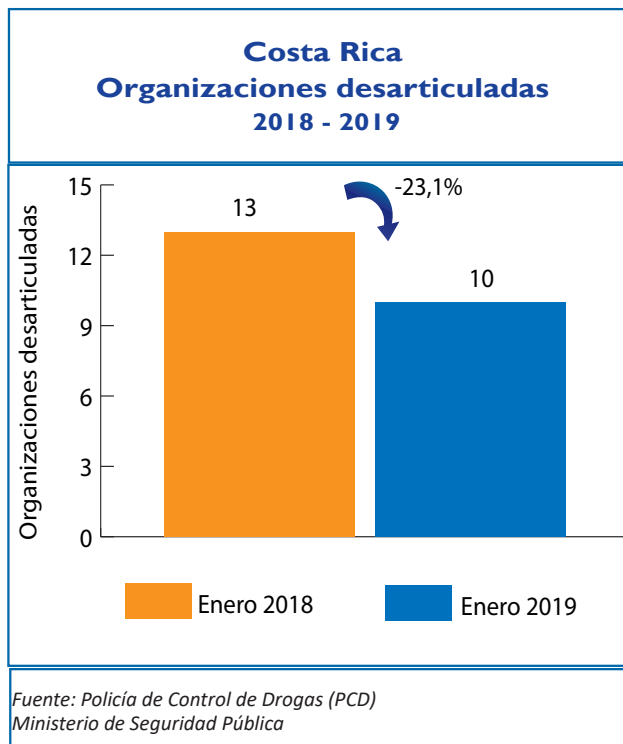
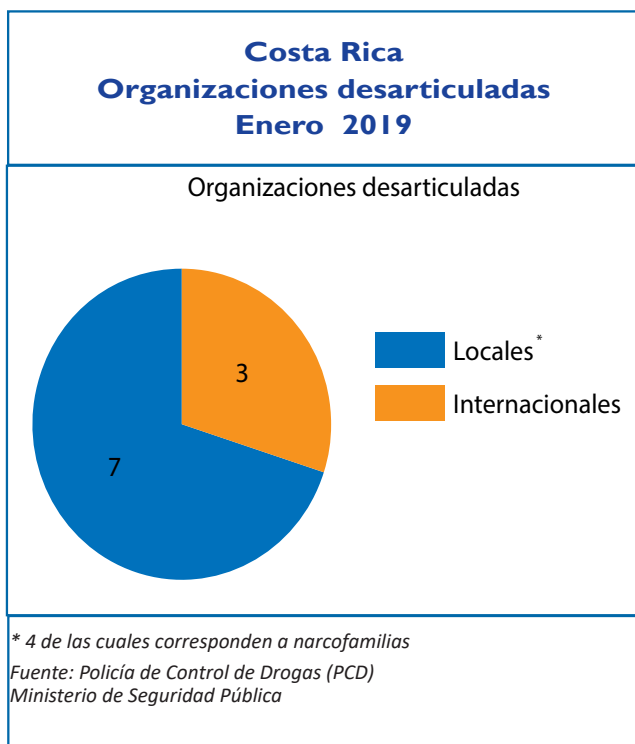

### Servicio de Emergencias 911

Los reportes se relacionan con incidentes que se refieren a venta, consumo, transporte y almacenamiento. Se incluyen denuncias de hechos ya ocurridos como aquellos en proceso.

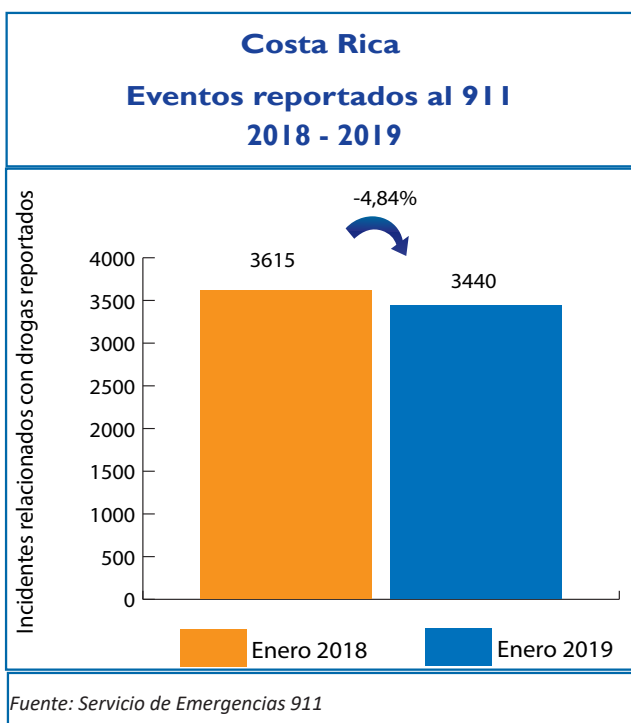

## Armas de fuego decomisadas

### Costa Rica Armas de fuego decomisadas, vinculadas al narcotráfico

Enero 2019

Mes	Cantidad	Variación absoluta	Variación %
Enero	32	-	-
<b>Total</b>	<b>32</b>		

Fuente: Policía de Control de Drogas (PCD)  
Ministerio de Seguridad Pública

### Costa Rica Armas de fuego decomisadas, vinculadas al narcotráfico por año 2006 - 2019\*

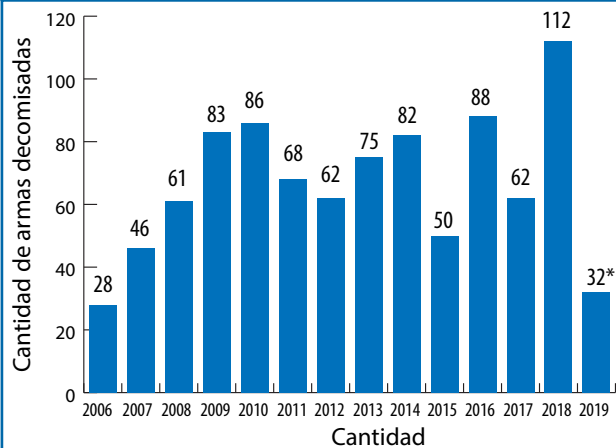

\*Datos a Enero 2019

Fuente: Policía de Control de Drogas (PCD) y  
Oficina de Planes y Operaciones (OIJ)

### Costa Rica Armas de fuego decomisadas, vinculadas al narcotráfico

2018 - 2019

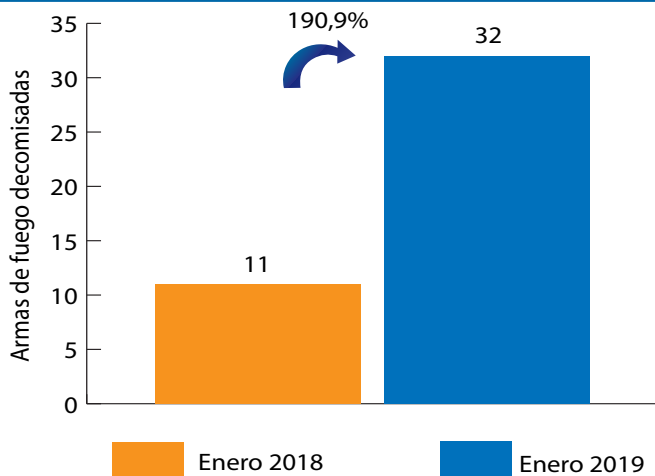

Fuente: Policía de Control de Drogas (PCD) y  
Oficina de Planes y Operaciones (OIJ)



## Bienes decomisados

Bienes decomisados: Son todos aquellos bienes que de manera provisional la autoridad judicial retiene, asegura o anota en el caso de bienes registrables, hasta que se defina su situación judicial en el proceso penal.

### Costa Rica

#### Cantidad decomisada según mes por tipo de bien

Enero 2019

Mes	Herramienta	Equipo	Mobiliario	Joya	Objeto	Embarcación	Electrónicos	Electrodoméstico	Inmueble	Aeronave	Automotor
Enero	0	0	0	0	0	0	0	0	0	0	2
<b>Total</b>	<b>0</b>	<b>0</b>	<b>0</b>	<b>0</b>	<b>0</b>	<b>0</b>	<b>0</b>	<b>0</b>	<b>0</b>	<b>0</b>	<b>2</b>

Fuente: Sistema de Administración de Bienes (SAB), Instituto Costarricense sobre Drogas

### Costa Rica

#### Dineros decomisados, vinculados al narcotráfico Enero 2019

Mes	\$	₡	€
Enero	559.154,0	376.037.630,0	0,0
<b>Total</b>	<b>559.154,0</b>	<b>376.037.630,0</b>	<b>0,0</b>

Fuente: Sistema de Administración de Bienes (SAB), Instituto Costarricense sobre Drogas

### Costa Rica

#### Dineros decomisados, vinculados al narcotráfico 2018 - 2019

Tipo de moneda	Enero 2018	Enero 2019	Variación %
\$	74.897,0	559.154,0	646,6%
₡	78.688.239,4	376.037.630,0	377,9%
€	36.465,0	0,0	-100,0%

Fuente: Sistema de Administración de Bienes (SAB), Instituto Costarricense sobre Drogas

**Costa Rica**

**Bienes decomisados, vinculados al narcotráfico  
2018 - 2019**

Tipo de bien	Enero 2018	Enero 2019	Variación %
Herramienta	0	0	-
Equipo	0	0	-
Mobiliario	0	0	-
Joya	1	0	-100%
Objeto	0	0	-
Embarcación	0	0	-
Electrónicos	0	0	-
Electrodoméstico	0	0	-
Inmueble	0	0	-
Aeronave	0	0	-
Automotor	7	2	-71%

Fuente: Sistema de Administración de Bienes (SAB),  
Instituto Costarricense sobre Drogas



**Bienes comisados**

Bienes comisados: Son todos aquellos bienes que mediante sentencia firme se ha ordenado que su propiedad y posesión pertenecen al Estado.

**Costa Rica**

**Cantidad comisada según mes por tipo de bien  
Enero 2019**

Mes	Herramienta	Equipo	Mobiliario	Joya	Objeto	Embarcación	Electrónicos	Electrodoméstico	Inmueble	Aeronave	Automotor
Enero	6	1	15	91	10	0	46	23	0	0	10
Total	6	1	15	91	10	0	46	23	0	0	10

Fuente: Sistema de Administración de Bienes (SAB), Instituto Costarricense sobre Drogas

## Costa Rica

## Bienes comisados, vinculados al narcotráfico

2018 - 2019

Tipo de bien	Enero 2018	Enero 2018	Variación %
Herramienta	0	6	-
Equipo	0	1	-
Mobiliario	0	15	-
Joya	0	91	-
Objeto	0	10	-
Embarcación	0	0	-
Electrónicos	1	46	4500%
Electrodoméstico	0	23	-
Inmueble	2	0	-
Aeronave	0	0	-
Automotor	3	10	233%

Fuente: Sistema de Administración de Bienes (SAB),  
Instituto Costarricense sobre Drogas

## Costa Rica

## Dineros comisados, vinculados al narcotráfico

2018 - 2019

Tipo de moneda	Enero 2018	Enero 2019	Variación %
\$	171,0	658.555,0	385019,9%
₡	808.400,0	5.842.030,0	622,7%
€	0,0	0,0	-

Fuente: Sistema de Administración de Bienes (SAB),  
Instituto Costarricense sobre Drogas

## Costa Rica

## Dineros comisados, vinculados al narcotráfico

Enero 2019

Mes	\$	₡	€
Enero	658.555	5.842.030	0,0
<b>Total</b>	<b>658.555</b>	<b>5.842.030</b>	<b>0,0</b>

Fuente: Sistema de Administración de Bienes (SAB),  
Instituto Costarricense sobre Drogas

## Legitimación de capitales

Glosario	
SUJETOS OBLIGADOS	Son todas aquellas personas (físicas o jurídicas) que la ley les señala la responsabilidad de generar un Reporte de Operación Sospechosa.
ROS	Reporte de Operación Sospechosa cuando el sujeto obligado sospecha que los fondos proceden de una actividad criminal delictiva o que están relacionados al financiamiento al terrorismo.
COMISIÓN ROS	Grupo que actúa en forma colegiada conformado analistas de la Unidad de Inteligencia Financiera del Instituto Costarricense sobre Drogas para el análisis de ROS.
ROS RECIBIDOS	Reportes de Operación Sospechosa recibidos de las entidades financieras sujetas a las obligaciones de la Ley N° 8204 y especificadas en los artículos 14, 15 y 15 bis durante un período determinado.
ROS ABIERTOS A LA FECHA	Reportes de Operación Sospechosa que se encuentran en trámite de análisis
CASOS EN MONITOREO POR COMISION ROS	Reportes de Operación Sospechosa que se pasan a inclusión en la base de datos pero no procede la generación de un informe completo a las autoridades judiciales.
INSTANCIAS JUDICIALES	Autoridades competentes que reciben los informes de la UIF, tales como el Ministerio Público y Organismo de Investigación Judicial,
ROS CERRADOS EXTERNOS REMITIDOS A INSTANCIAS JUDICIALES	Informes emitidos por la UIF producto de los Reportes de Operación Sospechosa que son enviados a instancias judiciales.

### Costa Rica

### Reportes de Operación Sospechosa (ROS) según estado del reporte y por tipo de moneda

Enero 2019

Estado del Reporte	Cantida de ROS	₡	\$	€
Recibidos	28	1.603.424.808,38	38.307.168,14	0,00
Abiertos a la fecha	23	1.603.424.808,38	38.307.168,14	0,00
Casos en Monitoreo por Comisión ROS	5	0,00	0,00	0,00
Cerrados Externos remitidos a instancias judiciales <sup>1</sup>	17	317.945.860,93	42.088.988,12	0,00

Fuente: Unidad de Inteligencia Financiera (UIF), Instituto Costarricense sobre Drogas

1: MONTO TOTAL DE LOS REPORTES REMITIDOS A INSTANCIAS JUDICIALES (incluye los informes de ROS tramitados del mes, más los que se tramitan de otros períodos anteriores)

**Costa Rica**  
**Reportes de operación Sospechosa según sujeto obligado por cantidad de eventos y tipo de moneda**  
**Datos comparativos 2017 vs. 2019**

Tipo de bien	Eventos		₡		\$		€	
	Ene 2018	Ene 2019	Ene 2018	Ene 2019	Ene 2018	Ene 2019	Ene 2018	Ene 2019
Agencias de Seguros	1	0	100,0	0,0	0,0	0,0	0,0	0,0
Bancos	32	22	299.498.058,2	741.483.984,5	2.537.599.734,9	38.290.598,2	0,0	0,0
Cooperativas	0	3	0,0	26.400.000,0	0,0	0,0	0,0	0,0
Superintendencias	0	0	0,0	0,0	0,0	0,0	0,0	0,0
Mutuales	1	2	1.484.895.538,0	835.540.823,9	0,0	0,0	0,0	0,0
Operadoras de Pensiones	0	0	0,0	0,0	0,0	0,0	0,0	0,0
Remesadoras	5	1	0,0	0,0	2.114.654,2	16.570,0	0,0	0,0
Valores Puesto de Bolsa	0	0	0,0	0,0	0,0	0,0	0,0	0,0
Agencias de vehículos	0	0	0,0	0,0	0,0	0,0	0,0	0,0
Trust /Fideicomisos	0	0	0,0	0,0	0,0	0,0	0,0	0,0
Casas de cambio	0	0	0,0	0,0	0,0	0,0	0,0	0,0
Financieras	0	0	0,0	0,0	0,0	0,0	0,0	0,0
Mercado Valores	0	0	0,0	0,0	0,0	0,0	0,0	0,0
Administrador de Fondos de terceros	0	0	0,0	0,0	0,0	0,0	0,0	0,0
<b>Total</b>	<b>39</b>	<b>28</b>	<b>1.784.393.696</b>	<b>1.603.424.808</b>	<b>2.539.714.389</b>	<b>38.307.168</b>	<b>0</b>	<b>0</b>

Fuente: Unidad de Inteligencia Financiera (UIF), Instituto Costarricense sobre Drogas

**Costa Rica**  
**Reportes de Operación Sospechosa según**  
**provincia o zona geográfica de interés**  
**Enero 2019**

Provincia	Cantón	Cantidad
Alajuela	Alajuela	19
	Grecia	1
Heredia	San Rafael	1
	Belén	3
	Heredia	3
	Santo Domingo	1
	Santa Bárbara	2
	Flores	1
Limón	Limón	1
Puntarenas	Garabito	1
Cartago	La Unión	1
San José	Otro	2
	San José	4
	Desamparados	1
	Escazú	2
	Montes de Oca	2
	Mora	1
	Vázquez de Coronado	1
	Santa Ana	1
	Puriscal	3
	<b>Total</b>	

Fuente: Unidad de Inteligencia Financiera (UIF), Instituto Costarricense sobre Drogas



## Análisis de sustancias incautadas

### Costa Rica Análisis de comprimidos decomisados Enero 2019

Tipo de droga	N° de comprimidos analizados	Presentación	Peso medio (mg)
MDMA	24	tableta	0,39
MDMA	947	tableta	0,3
MDMA	7	tableta	0,26
MDMA	3	tableta	0,31

Fuente: Departamento de Ciencias Forenses, Sección de Química Analítica, Organismo de Investigación Judicial (OIJ)

### Costa Rica Nuevas sustancias psicoactivas incautadas Enero 2019

Sustancia	Otros nombres	Cantidad	Presentación
Dimetilriptamina	DMT	0,66 g	1 frasco
Butirolactona	GBL	0,54 g	2 jeringas

Fuente: Departamento de Ciencias Forenses, Sección de Química Analítica, Organismo de Investigación Judicial (OIJ)

El Departamento de Ciencias Forenses, Sección de Química Analítica del Organismo de Investigación Judicial (OIJ) no reportó datos sobre Pureza de droga incautada para el mes de enero 2019.

**Los datos consignados en este boletín tienen fecha de corte al 31 de Enero de 2019.**

## Indicadores por distrito y cantón relacionados con drogas

Cantón Distrito	Cocaína eventos	Cocaína kg	Crack eventos	Crack piedras	Marihuana eventos	Marihuana kg
<b>ALAJUELA</b>	<b>28</b>	<b>0,017</b>	<b>68</b>	<b>3072</b>	<b>170</b>	<b>0,4956</b>
ALAJUELA	4	0,0025	17	504	28	0,0630
SAN JOSÉ	4	0,003	10	289	19	0,0365
CARRIZAL	0	0	0	0	1	0,0005
SAN ANTONIO	2	0,0005	3	20	24	0,0460
GUÁCIMA	2	0,001	3	146	11	0,0209
SAN ISIDRO	0	0	0	0	1	0,0005
SABANILLA	1	0,0005	0	0	3	0,0030
SAN RAFAEL	3	0,0025	16	1178	16	0,2400
RÍO SEGUNDO	2	0,0015	6	59	27	0,0263
DESAMPARADOS	1	0,0005	5	108	12	0,0095
TURRÚCARES	0	0	0	0	10	0,0185
TAMBOR	8	0,00425	8	768	14	0,0230
GARITA	1	0,00075	0	0	2	0,0060
SARAPIQUÍ	0	0	0	0	2	0,0020
<b>SAN RAMON</b>	<b>16</b>	<b>0,04785</b>	<b>20</b>	<b>40</b>	<b>89</b>	<b>0,7471</b>
SAN RAMÓN	15	0,00225	18	31	58	0,6567
SANTIAGO	0	0	0	0	2	0,0010
SAN JUAN	0	0	1	1	7	0,0370
PIEADADES NORTE	0	0	0	0	6	0,0165
PIEADADES SUR	0	0	0	0	0	0,0000
SAN RAFAEL	0	0	0	0	8	0,0225
SAN ISIDRO	1	0,0456	0	0	3	0,0015
ÁNGELES	0	0	0	0	0	0,0000
ALFARO	0	0	0	0	1	0,0005
VOLIO	0	0	0	0	1	0,0080
CONCEPCIÓN	0	0	0	0	0	0,0000
ZAPOTAL	0	0	0	0	0	0,0000
PEÑAS BLANCAS	0	0	1	8	3	0,0035

Cantón Distrito	Cocaína eventos	Cocaína kg	Crack eventos	Crack piedras	Marihuana eventos	Marihuana kg
<b>GRECIA</b>	<b>4</b>	<b>0,002</b>	<b>17</b>	<b>269</b>	<b>43</b>	<b>0,3101</b>
GRECIA	1	0,00025	7	179	20	0,0831
SAN ISIDRO	0	0	0	0	4	0,1685
SAN JOSÉ	0	0	2	26	1	0,0010
SAN ROQUE	0	0	0	0	3	0,0050
TACARES	2	0,0015	2	43	5	0,0315
RÍO CUARTO	0	0	6	21	7	0,0190
PUENTE DE PIEDRA	0	0	0	0	2	0,0015
BOLIVAR	1	0,00025	0	0	1	0,0005
<b>SAN MATEO</b>	<b>0</b>	<b>0</b>	<b>0</b>	<b>0</b>	<b>5</b>	<b>0,0080</b>
SAN MATEO	0	0	0	0	3	0,0070
DESMONTE	0	0	0	0	0	0,0000
JESÚS MARÍA	0	0	0	0	2	0,0010
LABRADOR	0	0	0	0	0	0,0000
<b>ATENAS</b>	<b>2</b>	<b>0,001</b>	<b>0</b>	<b>0</b>	<b>72</b>	<b>0,1231</b>
ATENAS	0	0	0	0	34	0,0929
JESÚS	1	0,00025	0	0	14	0,0124
MERCEDES	0	0	0	0	4	0,0047
SAN ISIDRO	0	0	0	0	8	0,0061
CONCEPCIÓN	1	0,00075	0	0	5	0,0048
SAN JOSÉ	0	0	0	0	0	0,0000
SANTA EULALIA	0	0	0	0	5	0,0017
ESCOBAL	0	0	0	0	2	0,0006
<b>NARANJO</b>	<b>10</b>	<b>0,005</b>	<b>10</b>	<b>126</b>	<b>74</b>	<b>0,1909</b>
NARANJO	3	0,0010	6	66	22	0,0365
SAN MIGUEL	5	0,00325	2	36	39	0,1444
SAN JOSÉ	0	0	0	0	2	0,0010
CIRRÍ SUR	0	0	0	0	0	0,0000
SAN JERÓNIMO	2	0,00075	0	0	3	0,0015
SAN JUAN	0	0	0	0	0	0,0000
EL ROSARIO	0	0	1	18	4	0,0055
PALMITOS	0	0	1	6	4	0,0020

Cantón Distrito	Cocaína eventos	Cocaína kg	Crack eventos	Crack piedras	Marihuana eventos	Marihuana kg
<b>PALMARES</b>	<b>24</b>	<b>0,01575</b>	<b>16</b>	<b>394</b>	<b>242</b>	<b>0,4492</b>
PALMARES	11	0,00525	8	223	149	0,2080
ZARAGOZA	1	0,00225	2	54	25	0,0465
BUENOS AIRES	11	0,008	2	5	44	0,1160
SANTIAGO	1	0,00025	0	0	2	0,0010
CANDELARIA	0	0	0	0	2	0,0006
ESQUIPULAS	0	0	4	112	15	0,0755
LA GRANJA	0	0	0	0	5	0,0016
<b>POAS</b>	<b>1</b>	<b>0,0005</b>	<b>8</b>	<b>103</b>	<b>27</b>	<b>0,0300</b>
SAN PEDRO	0	0	3	36	19	0,0260
SAN JUAN	1	0,0005	4	63	1	0,0005
SAN RAFAEL	0	0	0	0	2	0,0010
CARRILLOS	0	0	1	4	5	0,0025
SABANA REDONDA	0	0	0	0	0	0,0000
<b>OROTINA</b>	<b>3</b>	<b>0,0045</b>	<b>6</b>	<b>59</b>	<b>13</b>	<b>0,0506</b>
OROTINA	3	0,0045	5	47	12	0,0501
EL MASTATE	0	0	0	0	0	0,0000
HACIENDA VIEJA	0	0	0	0	0	0,0000
COYOLAR	0	0	1	12	1	0,0005
LA CEIBA	0	0	0	0	0	0,0000
<b>SAN CARLOS</b>	<b>11</b>	<b>0,00725</b>	<b>36</b>	<b>308</b>	<b>131</b>	<b>0,6728</b>
QUESADA	3	0,00125	6	94	29	0,2090
FLORENCIA	0	0	0	0	6	0,2960
BUENAVISTA	0	0	0	0	0	0,0000
AGUAS ZARCAS	1	0,00025	4	16	15	0,0255
VENECIA	0	0	3	12	2	0,0025
PITAL	1	0,00275	11	90	21	0,0246
LA FORTUNA	4	0,0015	12	94	45	0,0737
LA TIGRA	0	0	0	0	1	0,0010
LA PALMERA	1	0,00125	0	0	3	0,0036
VENADO	0	0	0	0	0	0,0000
CUTRIS	0	0	0	1	3	0,0315
MONTERREY	0	0	0	0	2	0,0030
POCOSOL	1	0,00025	0	1	4	0,0025

Cantón Distrito	Cocaína eventos	Cocaína kg	Crack eventos	Crack piedras	Marihuana eventos	Marihuana kg
<b>ZARCERO</b>	<b>0</b>	<b>0</b>	<b>0</b>	<b>0</b>	<b>4</b>	<b>0,0138</b>
ZARCERO	0	0	0	0	2	0,0010
LAGUNA	0	0	0	0	0	0,0000
TAPESCO	0	0	0	0	1	0,0050
GUADALUPE	0	0	0	0	0	0,0000
PALMIRA	0	0	0	0	0	0,0000
ZAPOTE	0	0	0	0	0	0,0000
BRISAS	0	0	0	0	1	0,0078
<b>VALVERDE VEGA</b>	<b>1</b>	<b>0,00025</b>	<b>3</b>	<b>27</b>	<b>13</b>	<b>0,0130</b>
SARCHÍ NORTE	0	0	3	27	8	0,0065
SARCHÍ SUR	1	0,00025	0	0	3	0,0020
TORA AMARILLO	0	0	0	0	0	0,0000
SAN PEDRO	0	0	0	0	0	0,0000
RODRÍGUEZ	0	0	0	0	2	0,0045
<b>UPALA</b>	<b>5</b>	<b>0,00125</b>	<b>10</b>	<b>80,66666667</b>	<b>46</b>	<b>0,0340</b>
UPALA	5	0,00125	9	52,66666667	26	0,0170
AGUAS CLARAS	0	0	0	0	4	0,0025
SAN JOSÉ	0	0	1	28	4	0,0040
BIJAGUA	0	0	0	0	8	0,0045
DELICIAS	0	0	0	0	0	0,0000
DOS RÍOS	0	0	0	0	0	0,0000
YOLILLAL	0	0	0	0	1	0,0015
CANALETE	0	0	0	0	3	0,0045
<b>LOS CHILES</b>	<b>0</b>	<b>0</b>	<b>3</b>	<b>6</b>	<b>9</b>	<b>0,0306</b>
LOS CHILES	0	0	3	6	3	0,0011
CAÑO NEGRO	0	0	0	0	1	0,0020
EL AMPARO	0	0	0	0	3	0,0250
SAN JORGE	0	0	0	0	2	0,0025
<b>GUATUSO</b>	<b>4</b>	<b>0,0025</b>	<b>4</b>	<b>76</b>	<b>22</b>	<b>0,0161</b>
SAN RAFAEL	2	0,00125	2	16	13	0,0100
BUENAVISTA	0	0	0	0	0	0,0000
COTE	0	0	0	0	0	0,0000
KATIRA	2	0,00125	2	60	9	0,0061

Cantón Distrito	Cocaína eventos	Cocaína kg	Crack eventos	Crack piedras	Marihuana eventos	Marihuana kg
<b>CARTAGO</b>	<b>3</b>	<b>0,03775</b>	<b>18</b>	<b>426</b>	<b>155</b>	<b>2,4147</b>
ORIENTAL	2	0,001	6	40	68	0,1428
OCCIDENTAL	0	0	5	48	41	2,0677
CARMEN	0	0	1	5	2	0,0030
SAN NICOLÁS	1	0,03675	0	305	4	0,1090
AGUACALIENTE	0	0	0	0	3	0,0030
GUADALUPE	0	0	5	16	22	0,0501
CORRALILLO	0	0	0	0	2	0,0025
TIERRA BLANCA	0	0	0	0	4	0,0167
DULCE NOMBRE	0	0	0	0	2	0,0010
LLANO GRANDE	0	0	0	0	1	0,0005
QUEBRADILLA	0	0	1	12	6	0,0185
<b>PARAISO</b>	<b>2</b>	<b>0,00375</b>	<b>9</b>	<b>825</b>	<b>53</b>	<b>0,1768</b>
PARAÍSO	2	0,00375	1	27	24	0,1038
SANTIAGO	0	0	1	5	0	0,0000
OROSI	0	0	1	733	20	0,0456
CACHÍ	0	0	4	32	4	0,0160
LLANOS DE SANTA LUCÍA	0	0	2	27	5	0,0115
<b>LA UNION</b>	<b>9</b>	<b>0,0283</b>	<b>14</b>	<b>213</b>	<b>47</b>	<b>0,1836</b>
TRES RÍOS	1	0,00025	1	41	7	0,0230
SAN DIEGO	2	0,02205	5	59	12	0,0400
SAN JUAN	0	0	0	0	1	0,0200
SAN RAFAEL	0	0	1	2	2	0,0015
CONCEPCIÓN	4	0,003	5	108	19	0,0726
DULCE NOMBRE	2	0,003	2	3	6	0,0265
SAN RAMÓN	0	0	0	0	0	0,0000
RÍO AZUL	0	0	0	0	0	0,0000
<b>JIMENEZ</b>	<b>0</b>	<b>0</b>	<b>6</b>	<b>56</b>	<b>33</b>	<b>0,0317</b>
JUAN VIÑAS	0	0	2	42	8	0,0065
TUCURRIQUE	0	0	4	14	15	0,0132
PEJIBAYE	0	0	0	0	10	0,0120

Cantón Distrito	Cocaína eventos	Cocaína kg	Crack eventos	Crack piedras	Marihuana eventos	Marihuana kg
<b>TURRIALBA</b>	<b>1</b>	<b>0,001</b>	<b>6</b>	<b>67</b>	<b>58</b>	<b>0,1215</b>
TURRIALBA	1	0,001	5	66	42	0,0615
LA SUIZA	0	0	0	0	3	0,0120
PERALTA	0	0	0	0	0	0,0000
SANTA CRUZ	0	0	0	0	0	0,0000
SANTA TERESITA	0	0	0	0	1	0,0075
PAVONES	0	0	0	0	3	0,0110
TUIS	0	0	0	0	0	0,0000
TAYUTIC	0	0	0	0	5	0,0250
SANTA ROSA	0	0	0	0	0	0,0000
TRES EQUIS	0	0	0	0	0	0,0000
LA ISABEL	0	0	1	1	4	0,0045
CHIRRIPO	0	0	0	0	0	0,0000
<b>ALVARADO</b>	<b>2</b>	<b>0,00475</b>	<b>2</b>	<b>8</b>	<b>13</b>	<b>0,0160</b>
PACAYAS	0	0	0	0	1	0,0005
CERVANTES	1	0,00025	2	8	11	0,0150
CAPELLADES	1	0,0045	0	0	1	0,0005
<b>OREAMUNO</b>	<b>5</b>	<b>0,0045</b>	<b>14</b>	<b>203</b>	<b>27</b>	<b>0,1638</b>
SAN RAFAEL	1	0,00125	5	71	10	0,1133
COT	4	0,00325	7	113	9	0,0225
POTRERO CERRADO	0	0	0	0	1	0,0142
CIPRESES	0	0	2	19	4	0,0108
SANTA ROSA	0	0	0	0	3	0,0030
<b>EL GUARCO</b>	<b>4</b>	<b>0,002</b>	<b>0</b>	<b>0</b>	<b>59</b>	<b>0,3406</b>
EL TEJAR	3	0,00175	0	0	47	0,3012
SAN ISIDRO	1	0,00025	0	0	11	0,0364
TOBOSI	0	0	0	0	1	0,0030
PATIO DE AGUA	0	0	0	0	0	0,0000
<b>LIBERIA</b>	<b>9</b>	<b>0,2149</b>	<b>8</b>	<b>430</b>	<b>70</b>	<b>0,6409</b>
LIBERIA	7	0,109	7	281	66	0,6371
CAÑAS DULCES	0	0	0	0	1	0,0005
MAYORGA	2	0,1059	1	149	1	0,0005
NACASCOLO	0	0	0	0	1	0,0005
CURUBANDÉ	0	0	0	0	1	0,0023

Cantón Distrito	Cocaína eventos	Cocaína kg	Crack eventos	Crack piedras	Marihuana eventos	Marihuana kg
<b>NICOYA</b>	<b>8</b>	<b>0,01575</b>	<b>9</b>	<b>73</b>	<b>43</b>	<b>0,1006</b>
NICOYA	3	0,00375	7	64	13	0,0620
MANSIÓN	0	0	0	0	7	0,0070
SAN ANTONIO	0	0	0	0	0	0,0000
QUEBRADA HONDA	0	0	0	0	1	0,0005
SÁMARA	1	0,00675	1	8	8	0,0080
NOSARA	4	0,00525	1	1	14	0,0231
BELÉN DE NOSARITA	0	0	0	0	0	0,0000
<b>SANTA CRUZ</b>	<b>34</b>	<b>0,05665</b>	<b>4</b>	<b>28</b>	<b>168</b>	<b>0,3022</b>
SANTA CRUZ	6	0,00925	4	28	68	0,1403
BOLSÓN	0	0	0	0	0	0,0000
VEINTISIETE DE ABRIL	0	0	0	0	0	0,0000
TEMPATE	0	0	0	0	12	0,0077
CARTAGENA	0	0	0	0	1	0,0103
CUAJINIQUEL	0	0	0	0	0	0,0000
DIRIÁ	0	0	0	0	4	0,0090
CABO VELAS	5	0,002	0	0	32	0,0254
TAMARINDO	23	0,0454	0	0	51	0,1096
<b>BAGACES</b>	<b>3</b>	<b>0,00175</b>	<b>4</b>	<b>36</b>	<b>16</b>	<b>0,0130</b>
BAGACES	3	0,00175	3	15	10	0,0100
LA FORTUNA	0	0	1	21	0	0,0000
MOGOTE	0	0	0	0	6	0,0030
RÍO NARANJO	0	0	0	0	0	0,0000
<b>CARRILLO</b>	<b>7</b>	<b>0,00525</b>	<b>5</b>	<b>62</b>	<b>21</b>	<b>0,0265</b>
FILADELFIA	0	0	0	0	1	0,0035
PALMIRA	1	0,00175	1	8	5	0,0045
SARDINAL	6	0,0035	4	54	15	0,0185
BELÉN	0	0	0	0	0	0,0000
<b>CAÑAS</b>	<b>4</b>	<b>0,005</b>	<b>6</b>	<b>31</b>	<b>20</b>	<b>0,0500</b>
CAÑAS	4	0,005	6	31	19	0,0495
PALMIRA	0	0	0	0	0	0,0000
SAN MIGUEL	0	0	0	0	0	0,0000
BEBEDERO	0	0	0	0	1	0,0005
POROZAL	0	0	0	0	0	0,0000



Cantón Distrito	Cocaína eventos	Cocaína kg	Crack eventos	Crack piedras	Marihuana eventos	Marihuana kg
<b>ABANGARES</b>	<b>2</b>	<b>0,0005</b>	<b>0</b>	<b>0</b>	<b>3</b>	<b>0,0320</b>
LAS JUNTAS	2	0,0005	0	0	1	0,0005
SIERRA	0	0	0	0	1	0,0160
SAN JUAN	0	0	0	0	0	0,0000
COLORADO	0	0	0	0	1	0,0155
<b>TILARAN</b>	<b>0</b>	<b>0</b>	<b>1</b>	<b>61</b>	<b>4</b>	<b>0,0088</b>
TILARÁN	0	0	1	61	4	0,0088
QUEBRADA GRANDE	0	0	0	0	0	0,0000
TRONADORA	0	0	0	0	0	0,0000
SANTA ROSA	0	0	0	0	0	0,0000
LÍBANO	0	0	0	0	0	0,0000
TIERRAS MORENAS	0	0	0	0	0	0,0000
ARENAL	0	0	0	0	0	0,0000
<b>NANDAYURE</b>	<b>0</b>	<b>0</b>	<b>1</b>	<b>8</b>	<b>30</b>	<b>0,0495</b>
CARMONA	0	0	0	0	1	0,0005
SANTA RITA	0	0	0	0	8	0,0105
ZAPOTAL	0	0	0	0	0	0,0000
SAN PABLO	0	0	1	8	11	0,0255
PORVENIR	0	0	0	0	0	0,0000
BEJUCO	0	0	0	0	10	0,0130
<b>LA CRUZ</b>	<b>5</b>	<b>24,0025</b>	<b>3</b>	<b>3</b>	<b>17</b>	<b>0,0117</b>
LA CRUZ	3	24,002	3	3	12	0,0091
SANTA CECILIA	0	0	0	0	0	0,0000
LA GARITA	0	0	0	0	0	0,0000
SANTA ELENA	2	0,0005	0	0	5	0,0026
<b>HOJANCHA</b>	<b>0</b>	<b>0</b>	<b>0</b>	<b>0</b>	<b>4</b>	<b>0,0040</b>
HOJANCHA	0	0	0	0	1	0,0015
MONTE ROMO	0	0	0	0	0	0,0000
PUERTO CARRILLO	0	0	0	0	3	0,0025
HUACAS	0	0	0	0	0	0,0000
<b>HEREDIA</b>	<b>13</b>	<b>0,01575</b>	<b>36</b>	<b>422</b>	<b>140</b>	<b>0,5335</b>
HEREDIA	5	0,0095	14	141	57	0,2121
MERCEDES	0	0	2	13	11	0,0141
SAN FRANCISCO	4	0,0015	15	248	50	0,2710
ULLOA	4	0,00475	5	20	21	0,0164
VARABLANCA	0	0	0	0	1	0,0200

Cantón Distrito	Cocaína eventos	Cocaína kg	Crack eventos	Crack piedras	Marihuana eventos	Marihuana kg
<b>BARVA</b>	<b>2</b>	<b>0,0005</b>	<b>8</b>	<b>96</b>	<b>48</b>	<b>0,1705</b>
BARVA	0	0	6	83	12	0,0493
SAN PEDRO	0	0	1	12	18	0,0376
SAN PABLO	1	0,00025	0	0	4	0,0157
SAN ROQUE	0	0	0	0	0	0,0000
SANTA LUCÍA	1	0,00025	0	0	10	0,0570
SAN JOSÉ DE LA MONTAÑA	0	0	1	1	4	0,0110
<b>SANTO DOMINGO</b>	<b>2</b>	<b>0,00075</b>	<b>3</b>	<b>16</b>	<b>16</b>	<b>0,0356</b>
SANTO DOMINGO	0	0	2	13	7	0,0130
SAN VICENTE	0	0	0	0	0	0,0000
SAN MIGUEL	0	0	0	0	1	0,0001
PARACITO	0	0	0	0	0	0,0000
SANTO TOMÁS	0	0	0	0	2	0,0015
SANTA ROSA	1	0,00025	0	0	2	0,0151
TURES	0	0	0	0	0	0,0000
PARÁ	1	0,0005	1	3	4	0,0060
<b>SANTA BARBARA</b>	<b>1</b>	<b>0,00025</b>	<b>3</b>	<b>50</b>	<b>16</b>	<b>0,0193</b>
SANTA BÁRBARA	1	0,00025	0	0	11	0,0141
SAN PEDRO	0	0	1	2	2	0,0021
SAN JUAN	0	0	0	0	3	0,0032
JESÚS	0	0	2	48	0	0,0000
SANTO DOMINGO	0	0	0	0	0	0,0000
PURABÁ	0	0	0	0	0	0,0000
<b>SAN RAFAEL</b>	<b>27</b>	<b>0,01555</b>	<b>41</b>	<b>64</b>	<b>72</b>	<b>0,1680</b>
SAN RAFAEL	20	0,00025	21	7	25	0,0634
SAN JOSECITO	2	0,0115	17	54	16	0,0464
SANTIAGO	4	0,0033	1	2	4	0,0066
ÁNGELES	1	0,0005	0	0	25	0,0511
CONCEPCIÓN	0	0	2	1	2	0,0006
<b>SAN ISIDRO</b>	<b>7</b>	<b>0,00225</b>	<b>7</b>	<b>33</b>	<b>26</b>	<b>2,2183</b>
SAN ISIDRO	7	0,00225	7	33	11	0,0056
SAN JOSÉ	0	0	0	0	8	2,2097
CONCEPCIÓN	0	0	0	0	6	0,0026
SAN FRANCISCO	0	0	0	0	1	0,0005
<b>BELEN</b>	<b>0</b>	<b>0</b>	<b>15</b>	<b>5</b>	<b>34</b>	<b>3,9621</b>
SAN ANTONIO	0	0	1	1	13	0,0442
LA RIBERA	0	0	0	0	6	0,0047
LA ASUNCIÓN	0	0	14	4	15	3,9132

Cantón Distrito	Cocaína eventos	Cocaína kg	Crack eventos	Crack piedras	Marihuana eventos	Marihuana kg
<b>FLORES</b>	<b>0</b>	<b>0</b>	<b>0</b>	<b>0</b>	<b>16</b>	<b>0,0495</b>
SAN JOAQUÍN	0	0	0	0	12	0,0432
BARRANTES	0	0	0	0	1	0,0048
LLORENTE	0	0	0	0	3	0,0015
<b>SAN PABLO</b>	<b>2</b>	<b>0,009</b>	<b>3</b>	<b>53</b>	<b>12</b>	<b>0,4770</b>
SAN PABLO	2	0,009	2	34	12	0,4770
RINCÓN DE SABANILLA	0	0	1	19	0	0,0000
<b>SARAPIQUI</b>	<b>5</b>	<b>0,00125</b>	<b>10</b>	<b>59</b>	<b>53</b>	<b>0,0934</b>
PUERTO VIEJO	3	0,00075	4	16	30	0,0389
LA VIRGEN	1	0,00025	1	25	3	0,0015
LAS HORQUETAS	1	0,00025	5	18	19	0,0526
LLANURAS DEL GASPAR	0	0	0	0	1	0,0005
CUREÑA	0	0	0	0	0	0,0000
<b>LIMON</b>	<b>19</b>	<b>0,023</b>	<b>26</b>	<b>712</b>	<b>237</b>	<b>1746,6297</b>
LIMÓN	11	0,01025	16	613	188	1745,8799
VALLE DE LA ESTRELLA	5	0,0065	10	99	24	0,5596
RÍO BLANCO	1	0,00525	0	0	8	0,0041
MATAMA	2	0,001	0	0	17	0,1861
<b>POCOCI</b>	<b>14</b>	<b>0,00875</b>	<b>29</b>	<b>2.287</b>	<b>154</b>	<b>3,6825</b>
GUÁPILES	7	0,003	15	220	57	1,3071
JIMÉNEZ	1	0,00375	0	0	7	0,0366
RITA	2	0,00075	3	7	17	0,0426
ROXANA	0	0	2	2.005	6	2,0170
CARIARI	4	0,00125	8	52	54	0,2616
COLORADO	0	0	1	3	7	0,0116
LA COLONIA	0	0	0	0	6	0,0062
<b>SQUIRRES</b>	<b>3</b>	<b>0,00125</b>	<b>12</b>	<b>156</b>	<b>65</b>	<b>2066,5355</b>
SQUIRRES	3	0,00125	10	108	53	2065,5964
PACUARITO	0	0	0	0	3	0,9210
FLORIDA	0	0	2	48	0	0,0000
GERMANIA	0	0	0	0	0	0,0000
EL CAIRO	0	0	0	0	4	0,0136
LA ALEGRÍA	0	0	0	0	5	0,0046
<b>TALAMANCA</b>	<b>7</b>	<b>0,00725</b>	<b>3</b>	<b>122</b>	<b>71</b>	<b>28,2635</b>
BRATSI	0	0	1	46	1	0,0005
SIXAOLA	0	0	1	1	3	0,0015
CAHUITA	7	0,00725	1	75	67	28,2615
TELIRE	0	0	0	0	0	0,0000

Cantón Distrito	Cocaína eventos	Cocaína kg	Crack eventos	Crack piedras	Marihuana eventos	Marihuana kg
<b>MATINA</b>	<b>5</b>	<b>0,00525</b>	<b>9</b>	<b>157</b>	<b>72</b>	<b>0,1690</b>
MATINA	2	0,00125	4	22	14	0,0201
BATÁN	3	0,004	5	135	49	0,1054
CARRANDI	0	0	0	0	9	0,0435
<b>GUACIMO</b>	<b>2</b>	<b>0,00075</b>	<b>10</b>	<b>101</b>	<b>59</b>	<b>0,1298</b>
GUÁCIMO	0	0	4	19	14	0,0211
MERCEDES	0	0	0	0	0	0,0000
POCORA	1	0,0005	3	66	36	0,0847
RÍO JIMÉNES	0	0	3	16	5	0,0145
DUACARÍ	1	0,00025	0	0	4	0,0096
<b>PUNTARENAS</b>	<b>35</b>	<b>0,0465</b>	<b>69</b>	<b>1.168</b>	<b>153</b>	<b>1,1739</b>
PUNTARENAS	5	0,01875	33	550	14	0,0445
PITAHAYA	0	0	1	73	0	0,0000
CHOMES	1	0,00025	2	8	6	0,0050
LEPANTO	0	0	1	15	3	0,0045
PAQUERA	2	0,00225	0	0	3	0,0036
MANZANILLO	0	0	0	0	0	0,0000
GUACIMAL	0	0	0	0	0	0,0000
BARRANCA	6	0,0115	6	78	19	0,0715
MONTE VERDE	1	0,0005	1	1	17	0,0318
ISLA DEL COCO	0	0	0	0	0	0,0000
CÓBANO	17	0,01175	7	100	64	0,7479
CHACARITA	0	0	7	151	5	0,0095
CHIRA	0	0	0	0	0	0,0000
ACAPULCO	1	0,00025	0	0	0	0,0000
EL ROBLE	2	0,00125	11	191	22	0,2557
ARANCIBIA	0	0	0	0	0	0,0000
<b>ESPARZA</b>	<b>11</b>	<b>0,00525</b>	<b>5</b>	<b>30</b>	<b>37</b>	<b>0,0673</b>
ESPÍRITU SANTO	5	0,0025	4	29	21	0,0348
SAN JUAN GRANDE	1	0,0005	0	0	3	0,0090
MACACONA	5	0,00225	1	1	8	0,0145
SAN RAFAEL	0	0	0	0	2	0,0050
SAN JERÓNIMO	0	0	0	0	3	0,0040
CALDERA	0	0	0	0	0	0,0000

Cantón Distrito	Cocaína eventos	Cocaína kg	Crack eventos	Crack piedras	Marihuana eventos	Marihuana kg
<b>BUENOS AIRES</b>	<b>1</b>	<b>0,001</b>	<b>5</b>	<b>36</b>	<b>27</b>	<b>0,0189</b>
BUENOS AIRES	1	0,001	5	36	22	0,0164
VOLCÁN	0	0	0	0	2	0,0010
POTRERO GRANDE	0	0	0	0	0	0,0000
BORUCA	0	0	0	0	0	0,0000
PILAS	0	0	0	0	0	0,0000
COLINAS	0	0	0	0	0	0,0000
CHÁNGUENA	0	0	0	0	1	0,0005
BIOLLEY	0	0	0	0	1	0,0005
BRUNKA	0	0	0	0	1	0,0005
<b>MONTES DE ORO</b>	<b>1</b>	<b>0,005</b>	<b>6</b>	<b>85</b>	<b>6</b>	<b>0,0041</b>
MIRAMAR	1	0,005	6	85	3	0,0011
LA UNIÓN	0	0	0	0	0	0,0000
SAN ISIDRO	0	0	0	0	3	0,0030
<b>OSA</b>	<b>3</b>	<b>0,00075</b>	<b>3</b>	<b>7</b>	<b>69</b>	<b>0,2358</b>
PUERTO CORTÉS	0	0	0	0	4	0,0020
PALMAR	0	0	2	4	5	0,0025
SIERPE	0	0	0	0	3	0,0015
BAHÍA BALLENA	3	0,00075	1	3	55	0,2253
PIEDRAS BLANCAS	0	0	0	0	2	0,0045
BAHÍA DRAKE	0	0	0	0	0	0,0000
<b>AGUIRRE</b>	<b>9</b>	<b>0,0055</b>	<b>18</b>	<b>140</b>	<b>74</b>	<b>0,1496</b>
QUEPOS	6	0,00475	18	140	65	0,1390
SAVEGRE	0	0	0	0	3	0,0015
NARANJITO	3	0,00075	0	0	6	0,0091
<b>GOLFITO</b>	<b>6</b>	<b>0,02219</b>	<b>11</b>	<b>170</b>	<b>45</b>	<b>0,1241</b>
GOLFITO	1	0,00994	4	38	11	0,0096
PUERTO JIMÉNEZ	1	0,0005	0	0	9	0,0050
GUAYCARÁ	0	0	5	100	18	0,0640
PAVÓN	4	0,01175	2	32	7	0,0455
<b>COTO BRUS</b>	<b>2</b>	<b>0,00875</b>	<b>2</b>	<b>2</b>	<b>26</b>	<b>0,0376</b>
SAN VITO	0	0	2	2	10	0,0160
SABALITO	1	0,0085	0	0	8	0,0125
AGUABUENA	1	0,00025	0	0	4	0,0016
LIMONCITO	0	0	0	0	4	0,0075
PITTIER	0	0	0	0	0	0,0000
GUTIERREZ BROWN	0	0	0	0	0	0,0000

Cantón Distrito	Cocaína eventos	Cocaína kg	Crack eventos	Crack piedras	Marihuana eventos	Marihuana kg
<b>PARRITA</b>	<b>7</b>	<b>0,00275</b>	<b>12</b>	<b>125</b>	<b>40</b>	<b>0,0481</b>
PARRITA	7	0,00275	12	125	40	0,0481
<b>CORREDORES</b>	<b>6</b>	<b>0,00375</b>	<b>7</b>	<b>93</b>	<b>38</b>	<b>0,0661</b>
CORREDOR	3	0,003	3	40	16	0,0135
LA CUESTA	0	0	0	0	7	0,0156
CANOAS	2	0,0005	4	53	11	0,0341
LAUREL	1	0,00025	0	0	4	0,0030
<b>GARABITO</b>	<b>48</b>	<b>0,08035</b>	<b>31</b>	<b>230</b>	<b>111</b>	<b>0,4346</b>
JACÓ	46	0,07785	30	228	106	0,4211
TÁRCOLES	2	0,0025	1	2	5	0,0135
<b>SAN JOSE</b>	<b>227</b>	<b>0,26983</b>	<b>286</b>	<b>2.945</b>	<b>1599</b>	<b>4,9984</b>
EL CARMEN	37	0,028	40	401	285	0,5393
MERCED	22	0,0255	69	736	148	0,3839
HOSPITAL	43	0,05175	44	301	382	0,5132
CATEDRAL	28	0,02025	39	207	305	0,5749
ZAPOTE	2	0,0005	1	2	43	0,2539
SAN FRANCISCO DE DOS RÍOS	4	0,001	0	0	38	0,1266
URUCA	10	0,01075	17	91	65	0,3243
MATA REDONDA	3	0,00758	1	2	55	1,2012
PAVAS	10	0,0335	17	484	59	0,5891
HATILLO	44	0,05175	38	486	132	0,3166
SAN SEBASTIÁN	24	0,03925	20	234	87	0,1756
<b>ESCAZU</b>	<b>18</b>	<b>0,0015</b>	<b>30</b>	<b>93</b>	<b>77</b>	<b>0,3386</b>
ESCAZÚ	16	0,001	17	73	24	0,0356
SAN ANTONIO	1	0,00025	13	20	27	0,0496
SAN RAFAEL	1	0,00025	0	0	26	0,2534
<b>DESAMPARADOS</b>	<b>37</b>	<b>0,027</b>	<b>49</b>	<b>804</b>	<b>132</b>	<b>0,3595</b>
DESAMPARADOS	7	0,0045	1	2	13	0,0215
SAN MIGUEL	5	0,00375	8	159	32	0,0645
SAN JUAN DE DIOS	5	0,004	4	81	9	0,0210
SAN RAFAEL ARRIBA	0	0	1	1	5	0,0090
SAN ANTONIO	0	0	0	0	3	0,0015
FRAILES	0	0	0	0	0	0,0000
PATARRÁ	0	0	2	73	0	0,0000
SAN CRISTOBAL	0	0	0	0	0	0,0000
ROSARIO	0	0	0	0	0	0,0000
DAMAS	2	0,002	2	3	8	0,0268
SAN RAFAEL ABAJO	4	0,00125	10	65	23	0,0540
GRAVILIAS	2	0,0005	0	0	2	0,0150

Cantón Distrito	Cocaína eventos	Cocaína kg	Crack eventos	Crack piedras	Marihuana eventos	Marihuana kg
LOS GUIDO	12	0,011	21	420	37	0,1463
<b>PURISCAL</b>	<b>4</b>	<b>0,001</b>	<b>5</b>	<b>14</b>	<b>87</b>	<b>0,1643</b>
SANTIAGO	2	0,0005	3	9	38	0,0482
MERCEDES SUR	0	0	0	0	14	0,0613
BARBACOAS	1	0,00025	0	0	26	0,0493
GRIFO ALTO	0	0	0	0	1	0,0015
SAN RAFAEL	0	0	0	0	2	0,0010
CANDELARITA	1	0,00025	0	0	0	0,0000
DESAMPARADITOS	0	0	0	0	0	0,0000
SAN ANTONIO	0	0	2	5	6	0,0030
CHIRES	0	0	0	0	0	0,0000
<b>TARRAZU</b>	<b>1</b>	<b>0,00025</b>	<b>3</b>	<b>20</b>	<b>11</b>	<b>0,0075</b>
SAN MARCOS	1	0,00025	2	19	7	0,0035
SAN LORENZO	0	0	1	1	4	0,0040
SAN CARLOS	0	0	0	0	0	0,0000
<b>ASERRI</b>	<b>3</b>	<b>0,00125</b>	<b>15</b>	<b>88</b>	<b>69</b>	<b>0,2227</b>
ASERRÍ	3	0,00125	11	84	45	0,1822
TARBACA	0	0	2	2	1	0,0015
VUELTA DE JORCO	0	0	0	0	10	0,0211
SAN GABRIEL	0	0	2	2	8	0,0040
LEGUA	0	0	0	0	0	0,0000
MONTERREY	0	0	0	0	0	0,0000
SALITRILLOS	0	0	0	0	5	0,0140
<b>MORA</b>	<b>2</b>	<b>0,0005</b>	<b>9</b>	<b>30</b>	<b>32</b>	<b>0,0646</b>
COLÓN	2	0,0005	1	1	20	0,0335
GUAYABO	0	0	7	27	6	0,0271
TABARCIA	0	0	0	0	4	0,0020
PIEDRAS NEGRAS	0	0	0	0	1	0,0015
PICAGRES	0	0	1	2	1	0,0005
JARIS	0	0	0	0	0	0,0000
QUITIRRISI	0	0	0	0	0	0,0000
<b>GOICOECHEA</b>	<b>21</b>	<b>0,02925</b>	<b>32</b>	<b>1.311</b>	<b>74</b>	<b>0,4386</b>
GUADALUPE	4	0,00125	7	85	17	0,0502
SAN FRANCISCO	1	0,00025	0	0	1	0,0010
CALLE BLANCOS	4	0,00175	3	13	7	0,0236
MATA DE PLÁTANO	0	0	0	0	2	0,0015
IPÍS	3	0,004	3	41	16	0,0362
RANCHO REDONDO	0	0	0	0	1	0,0055
PURRAL	9	0,022	19	1.172	30	0,3207

Cantón Distrito	Cocaína eventos	Cocaína kg	Crack eventos	Crack piedras	Marihuana eventos	Marihuana kg
<b>SANTA ANA</b>	<b>3</b>	<b>0,00075</b>	<b>12</b>	<b>55</b>	<b>112</b>	<b>0,1468</b>
SANTA ANA	1	0,00025	8	30	27	0,0372
SALITRAL	1	0,00025	1	16	12	0,0067
POZOS	0	0	0	0	53	0,0607
URUCA	1	0,00025	2	5	9	0,0065
PIEDES	0	0	1	4	5	0,0220
BRASIL	0	0	0	0	6	0,0137
<b>ALAJUELITA</b>	<b>17</b>	<b>0,0075</b>	<b>9</b>	<b>66</b>	<b>91</b>	<b>0,2509</b>
ALAJUELITA	4	0,0015	2	16	25	0,0578
SAN JOSECITO	0	0	0	0	3	0,0025
SAN ANTONIO	1	0,0015	0	0	7	0,0106
CONCEPCIÓN	2	0,0005	2	10	23	0,0545
SAN FELIPE	10	0,004	5	40	33	0,1256
<b>VAZQUEZ DE CORONADO</b>	<b>4</b>	<b>0,00425</b>	<b>2</b>	<b>4</b>	<b>26</b>	<b>0,1191</b>
SAN ISIDRO	0	0	2	4	13	0,0606
SAN RAFAEL	1	0,001	0	0	4	0,0011
DULCE NOMBRE DE JESÚS	2	0,003	0	0	4	0,0379
PATALILLO	1	0,00025	0	0	4	0,0191
CASCAJAL	0	0	0	0	1	0,0005
<b>ACOSTA</b>	<b>0</b>	<b>0</b>	<b>0</b>	<b>0</b>	<b>15</b>	<b>0,0257</b>
SAN IGNACIO	0	0	0	0	14	0,0252
GUAITIL	0	0	0	0	0	0,0000
PALMICHAL	0	0	0	0	1	0,0005
CANGREJAL	0	0	0	0	0	0,0000
SABANILLAS	0	0	0	0	0	0,0000
<b>TIBAS</b>	<b>10</b>	<b>0,00625</b>	<b>12</b>	<b>296</b>	<b>84</b>	<b>2,1271</b>
SAN JUAN	4	0,0015	7	28	44	0,1171
CINCO ESQUINAS	1	0,00125	1	245	7	0,0145
ANSELMO LLORENTE	0	0	0	0	0	0,0000
LEÓN XIII	2	0,0005	2	11	18	1,1157
COLIMA	3	0,003	2	12	15	0,8799
<b>MORAVIA</b>	<b>5</b>	<b>0,00175</b>	<b>2</b>	<b>14</b>	<b>55</b>	<b>0,1491</b>
SAN VICENTE	4	0,0015	1	2	43	0,1171
SAN JERÓNIMO	0	0	0	0	2	0,0170
LA TRINIDAD	1	0,00025	1	12	10	0,0150
<b>MONTES DE OCA</b>	<b>6</b>	<b>0,00175</b>	<b>3</b>	<b>71</b>	<b>64</b>	<b>0,0913</b>
SAN PEDRO	5	0,00125	3	71	51	0,0788
SABANILLA	1	0,0005	0	0	6	0,0060
MERCEDES	0	0	0	0	4	0,0020
SAN RAFAEL	0	0	0	0	3	0,0045



Cantón Distrito	Cocaína eventos	Cocaína kg	Crack eventos	Crack piedras	Marihuana eventos	Marihuana kg
<b>TURRUBARES</b>	<b>0</b>	<b>0</b>	<b>0</b>	<b>0</b>	<b>14</b>	<b>0,0075</b>
SAN PABLO	0	0	0	0	9	0,0045
SAN PEDRO	0	0	0	0	1	0,0005
SAN JUAN DE MATA	0	0	0	0	3	0,0020
SAN LUIS	0	0	0	0	1	0,0005
CARARA	0	0	0	0	0	0,0000
<b>DOTA</b>	<b>1</b>	<b>0,00025</b>	<b>0</b>	<b>0</b>	<b>9</b>	<b>0,0065</b>
SANTA MARÍA	1	0,00025	0	0	9	0,0065
JARDÍN	0	0	0	0	0	0,0000
COPEY	0	0	0	0	0	0,0000
<b>CURRIDABAT</b>	<b>2</b>	<b>0,0025</b>	<b>9</b>	<b>502</b>	<b>45</b>	<b>0,1147</b>
CURRIDABAT	1	0,00025	3	24	24	0,0412
GRANADILLA	1	0,00225	2	465	8	0,0211
SÁNCHEZ	0	0	0	0	2	0,0180
TIRRASES	0	0	4	13	11	0,0345
<b>PEREZ ZELEDON</b>	<b>10</b>	<b>0,1285</b>	<b>16</b>	<b>187</b>	<b>161</b>	<b>2,0523</b>
SAN ISIDRO DE EL GENERAL	7	0,12775	12	172	95	1,9824
EL GENERAL	2	0,0005	0	0	10	0,0075
DANIEL FLORES	1	0,00025	4	15	45	0,0369
RIVAS	0	0	0	0	0	0,0000
SAN PEDRO	0	0	0	0	0	0,0000
PLATANARES	0	0	0	0	6	0,0110
PEJIBAYE	0	0	0	0	4	0,0105
CAJÓN	0	0	0	0	0	0,0000
BARÚ	0	0	0	0	0	0,0000
RÍO NUEVO	0	0	0	0	1	0,0040
PÁRAMO	0	0	0	0	0	0,0000
<b>LEON CORTES CASTRO</b>	<b>0</b>	<b>0</b>	<b>0</b>	<b>0</b>	<b>10</b>	<b>0,0075</b>
SAN PABLO	0	0	0	0	6	0,0030
SAN ANDRÉS	0	0	0	0	4	0,0045
LLANO BONITO	0	0	0	0	0	0,0000
SAN ISIDRO	0	0	0	0	0	0,0000
SANTA CRUZ	0	0	0	0	0	0,0000
SAN ANTONIO	0	0	0	0	0	0,0000
<b>No indica</b>	<b>0</b>	<b>0,00</b>	<b>0</b>	<b>0</b>	<b>0</b>	<b>0,0000</b>

El total de eventos de decomisos de drogas no corresponde a la sumatoria de decomisos de cada sustancia en particular, por cuanto que en un determinado evento puede registrarse el hallazgo de dos o más sustancias, mismas que se contabilizan de manera individual para cada tipo de droga pero como un solo evento en el global general.

Fuente: Policía de Control de Drogas (PCD) Ministerio de Seguridad Pública, Oficina de Planes y Operaciones (OIJ), Policías Municipales

Procesado por:

**Carlos García Vargas**

Estadístico

[cgarcía@icd.go.cr](mailto:cgarcía@icd.go.cr)

Editado por :

**Beatriz Murillo Paz**

[bmurillo@icd.go.cr](mailto:bmurillo@icd.go.cr)

©2019

Unidad de Información y Estadística Nacional sobre  
Drogas / Observatorio Costarricense sobre Drogas

[arodriguez@icd.go.cr](mailto:arodriguez@icd.go.cr)

Más información en

<http://www.icd.go.cr>