

Unidad de Información y Estadística Nacional sobre Drogas

Ago-2017

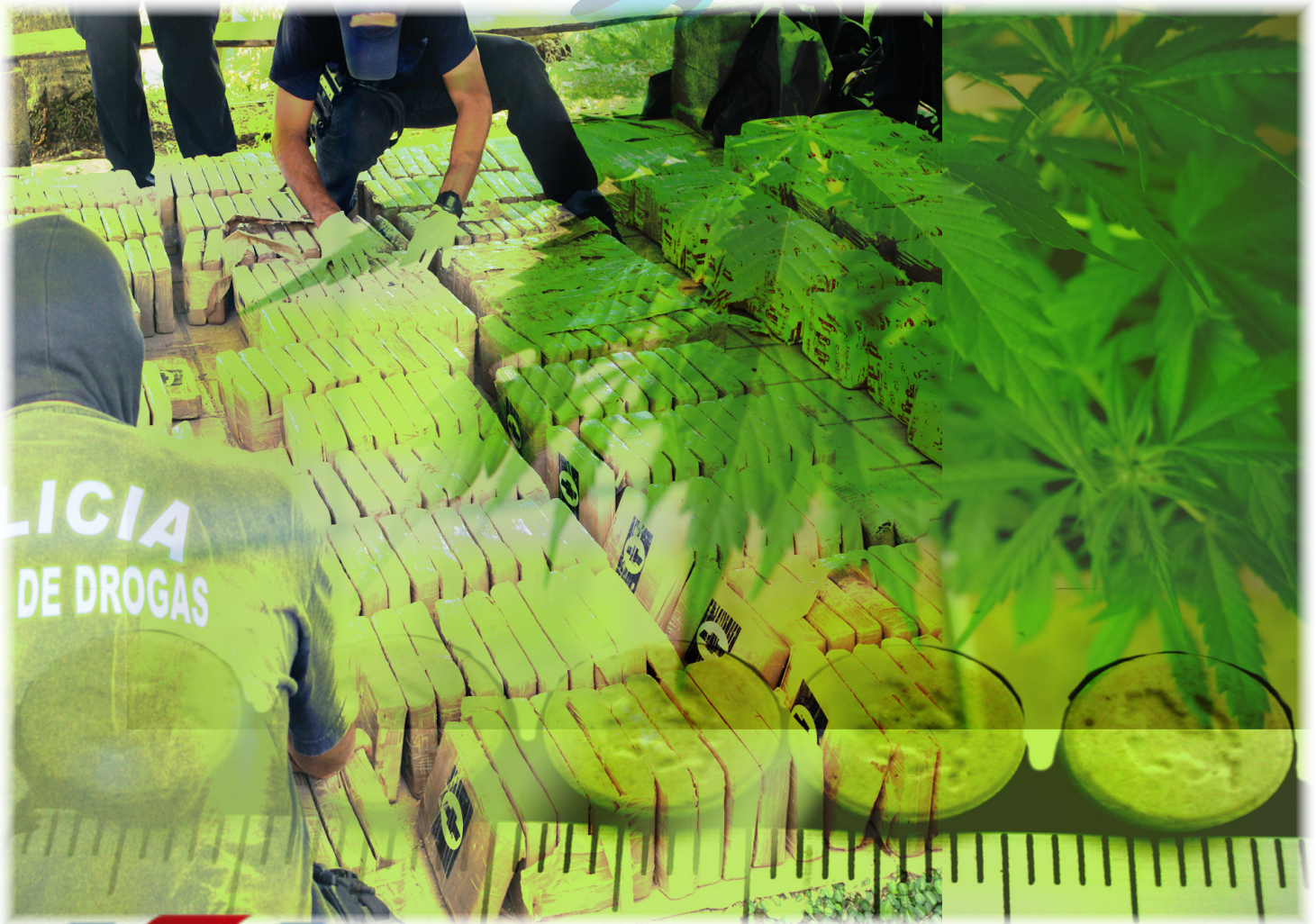

Agradecemos el aporte especial de:

- Dirección de Inteligencia Policial (DIPOL). Ministerio de Seguridad Pública
- Policía de Control de Drogas (PCD). Ministerio de Seguridad Pública
- Unidad de Análisis Criminal. Oficina de Planes y Operaciones. Organismo de Investigación Judicial (OIJ).
- Sección de Química Analítica, Departamento de Ciencias Forenses. Organismo de Investigación Judicial (OIJ).
- Servicio de Emergencias 911.
- Unidad de Administración de Bienes (URA) del ICD.
- Unidad de Inteligencia Financiera (UIF) del ICD.
- Policía Penitenciaria del Ministerio de Justicia y Paz
- Policías Municipales de: Alajuela, Belén, Cartago, Desamparados, Escazú, Heredia, Mora, Moravia, San José, San Rafael de Heredia, Santa Ana, Santa Cruz de Guanacaste y Vásquez de Coronado.

Nota: Todos los datos están sujetos a variación por parte de las fuentes de información.

A menos que se indique lo contrario, datos actualizados al 31 de Agosto 2017

Presentación

Estimado Lector:

Monitorear el resultado de los esfuerzos que se realizan contra el crimen organizado es de vital importancia para cualquier sociedad que practique la rendición de cuentas. Los datos contenidos en este documento, si bien también son útiles para orientar acciones específicas, son también una manera en la cual el Estado costarricense le dice a sus ciudadanos en qué se materializa el dinero de sus impuestos en cuanto a los esfuerzos por la disminución de la oferta de drogas en las calles de Costa Rica. Si bien el enfoque sustancio-céntrico-represivo no se basta por sí mismo para atender el fenómeno de las drogas el mismo es parte del compromiso de nuestro país con las Convenciones Internacionales relativas a psicotrópicos y estupefacientes por lo que debe brindársele también el respectivo apoyo como parte de los compromisos adquiridos por nuestro país dentro del derecho internacional de los distintos Convenios.

No debemos olvidar que estos Convenios trascienden la acción meramente represiva y que se precisan datos en tiempo y forma sobre otras aristas de esta materia que por su transversalidad precisa ser atendida de una manera integral e interdisciplinaria por lo que desde esta Unidad se continuará con los esfuerzos para monitorear aspectos que hoy no se reflejan con un criterio de oportunidad mensual dentro de las estadísticas nacionales como lo es el tratamiento de pacientes debido al consumo de sustancias prohibidas y controladas en el aparato estatal y ONG.

Si usted considera que se mapeen más indicadores dentro de este instrumento no dude en comunicarse con nosotros y discutir esa posibilidad.

Cordialmente,

Andrés Rodríguez Pérez

Jefe

Unidad de Información y Estadística Nacional sobre Drogas

Instituto Costarricense Sobre Drogas

Ministerio de la Presidencia

Decomisos de drogas

Costa Rica

Cantidad decomisada según mes por tipo de droga

Enero a Agosto 2017

Mes	Cocaína (Kg)	Crack piedras*	Plantas de Cannabis	Marihuana picadura (Kg)	Hachís**** (kg)	Heroína (kg)	Extasis dosis**	LSD dosis***
Enero	2512,79	22250	170	96,61	0,00	0,00	255	4
Febrero	1359,81	25141	155	60,34	0,00	0,00	63	5
Marzo	1904,88	24282	324343	1356,78	0,00	0,00	83	15
Abril	3619,05	31431	269	3179,95	0,00	0,02	149	18
Mayo	147,0	51581	423601	137,5	0,00	0,00	85	545
Junio	556,8	18283	102971	71,0	0,0	0,0	214	22
Julio	3.259,1	22080	174154	237,7	0,0	0,0	77	25
Agosto	1.366,1	17412	303562	67,6	0,0	0,0	57	11
TOTAL	14.725,57	212.460,00	1.329.225,00	5.207,55	0,00	0,02	982,50	645,00

Costa Rica

Cantidad decomisada según provincia por tipo de droga y de sustancia química controlada

Agosto 2017

Provincia	Cocaína (kg)	Crack piedras*	Plantas de Cannabis	Marihuana picadura (kg)	Hachís**** (kg)	Heroína (kg)	Extasis dosis**	LSD dosis***
San José	0,317	4985	170	20	0,00	0,00	4	10
Alajuela	5,784	3746	11	8,6	0,00	0,00	1	0
Cartago	0,046	1001	22	1	0,00	0,00	41	0
Heredia	0,113	1557	2	2,0	0,00	0,00	0	1
Guanacaste	4,495	153	1	0,3	0,00	0,00	0	0
Puntarenas	1301,135	2166	19259	4,6	0,00	0,00	9	0
Limón	52,037	1093	284097	13,4	0,00	0,00	2	0
Costa Pacífica	0,000	0	0	0,0	0,00	0,00	0	0
Costa Atlántica	0,000	0	0	0,0	0,00	0,00	0	0
Sistema Penitenciario	2,209	2711	0	17,7	0,00	0,00	0	0
No indica	0,0003	0	0	0,0	0,00	0,00	0	0
TOTAL	1.366,14	17.412,20	303.562,00	67,59	0,00	0,00	57,00	11,00

Fuente: Información proporcionada por Ministerio de Seguridad Pública (D.I.P.O.L.), Policía de Control de Drogas (PCD) y Oficina de Planes y Operaciones del OIJ (OPO), Policías Municipales, Policía Penitenciaria

Elaboración propia. Unidad de Información y Estadística Nacional sobre Drogas

* una piedra de crack pesa aproximadamente 0,15 g

** Cada dosis equivale a una tableta

***Equivale a una dosis de LSD

****Hachís: Resina de Cannabis: que contiene de 2% a 10% de THC (Tetrahidrocannabinol)

Nota: Datos sujetos a variación por parte de las fuentes primarias

Costa Rica
Marihuana en picadura decomisada (kg) por mes
Enero a Agosto 2017

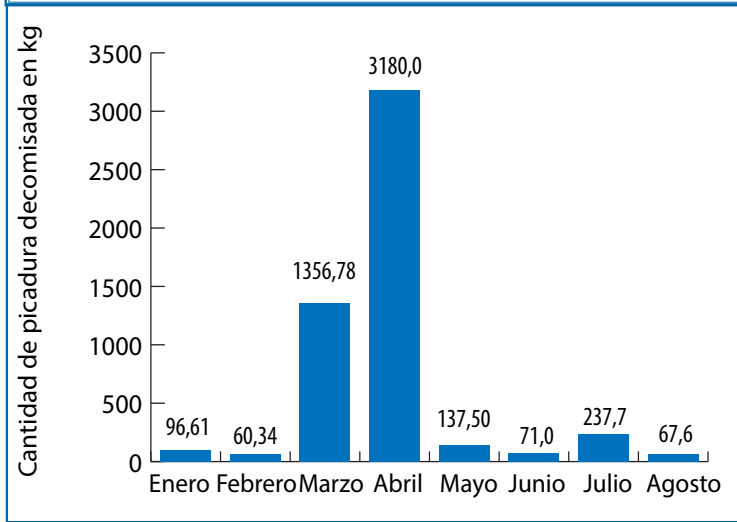

Fuente: DIPOI, PCD, OIJ, Policías Municipales, Policía Penitenciaria

Costa Rica
Marihuana en picadura decomisada (kg) por provincia
Agosto 2017

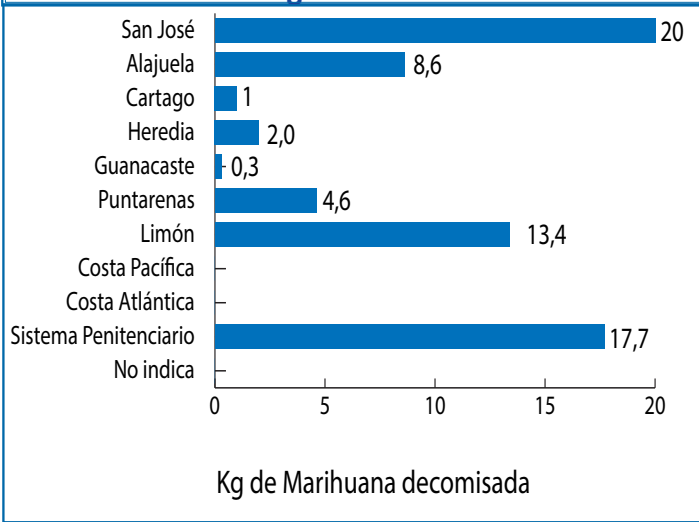

Fuente: DIPOI, PCD, OIJ, Policías Municipales, Policía Penitenciaria

Costa Rica
Marihuana en picadura decomisada (kg)
2016 - 2017

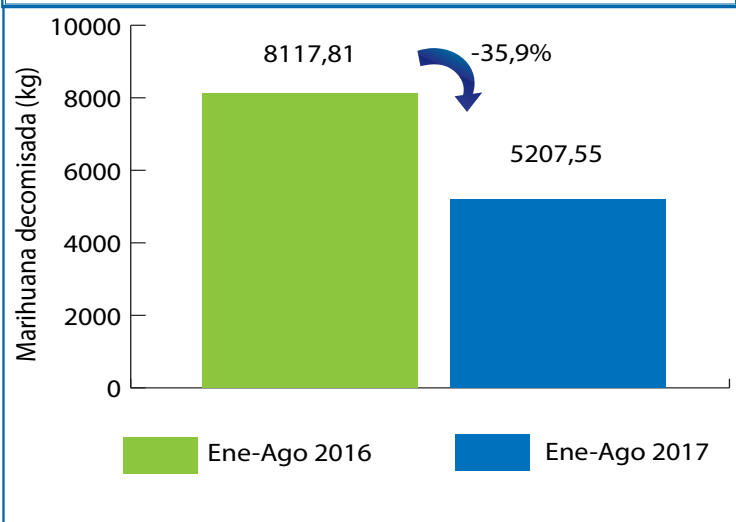

Fuente: DIPOI, PCD, OIJ, Policías Municipales, Policía Penitenciaria



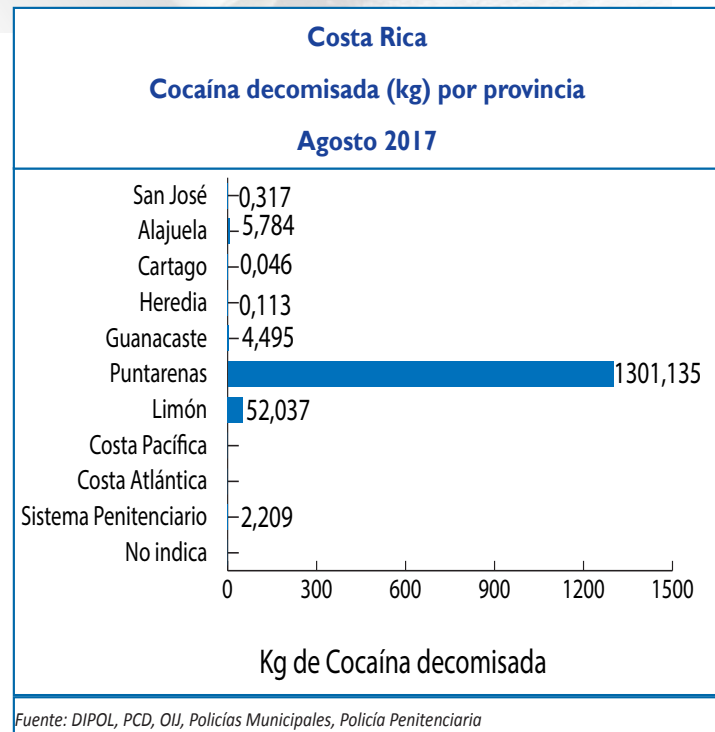
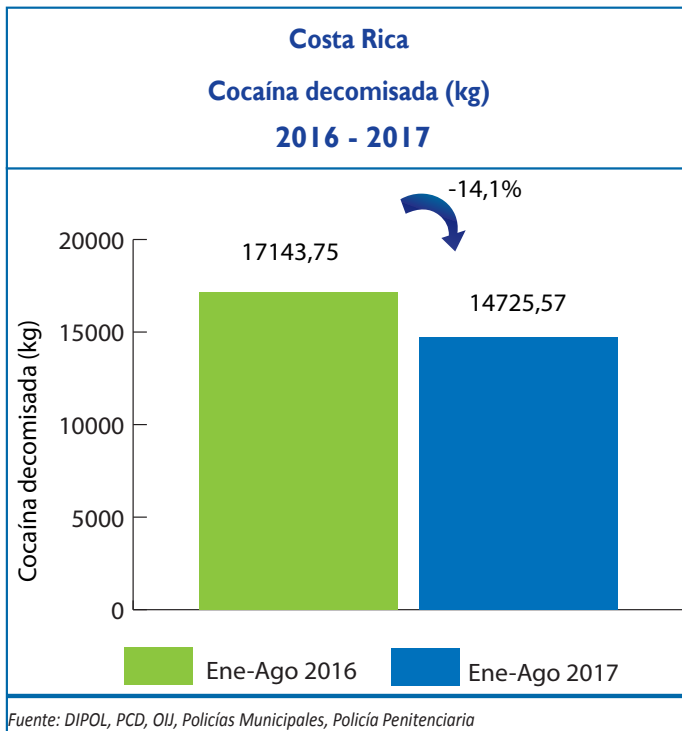
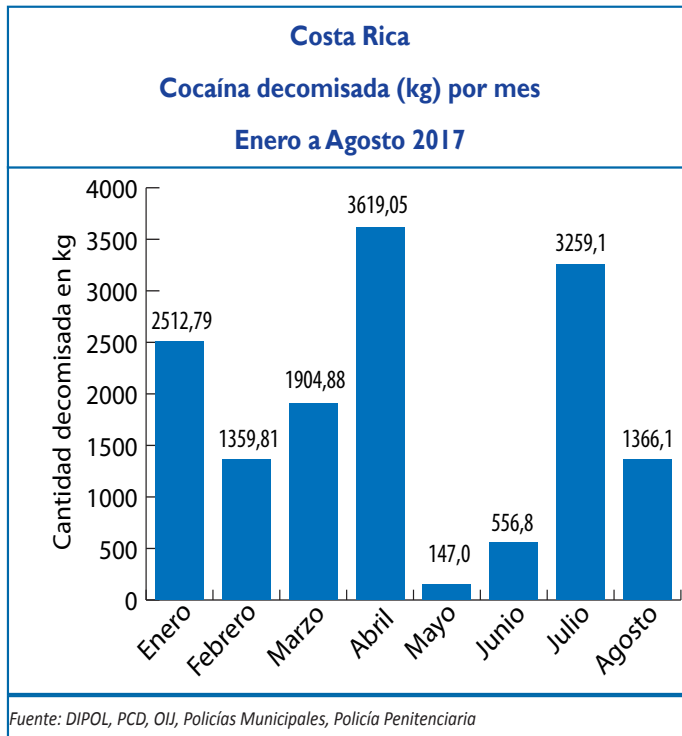

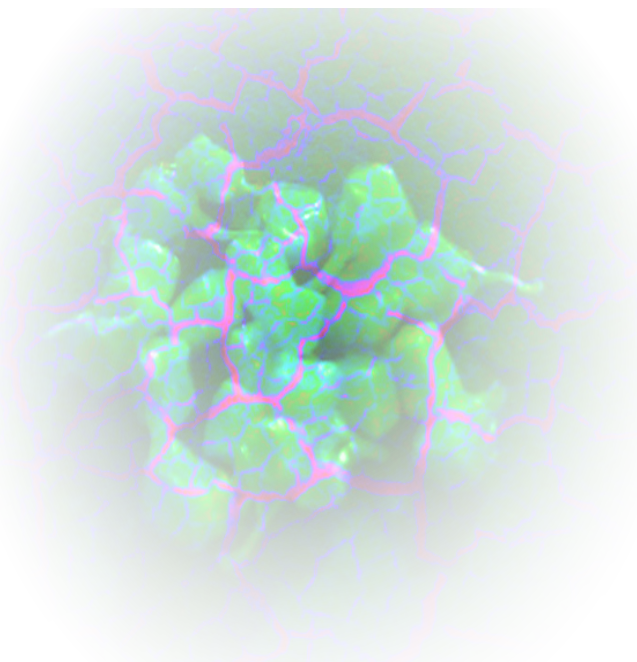
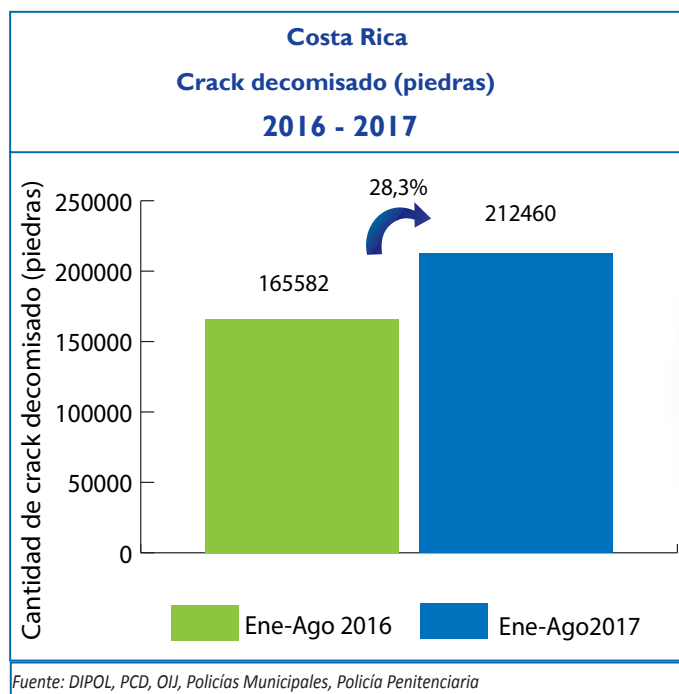
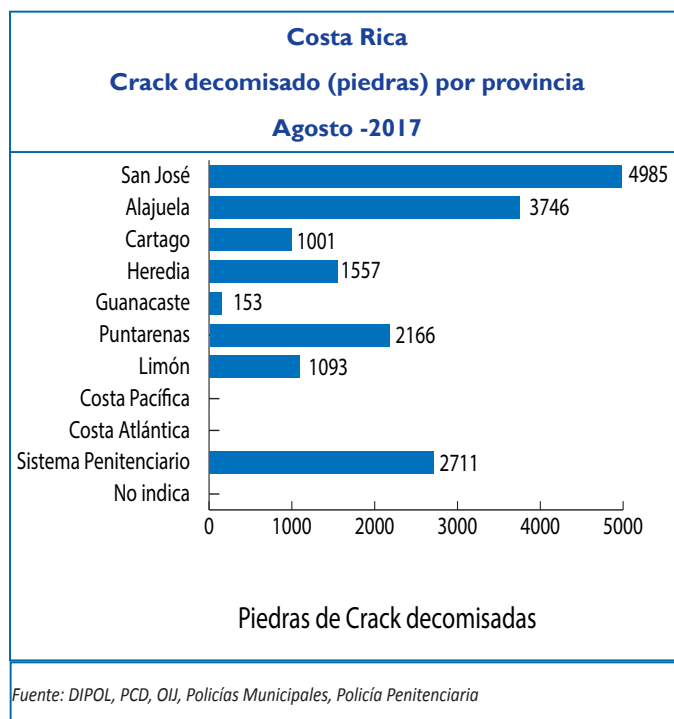
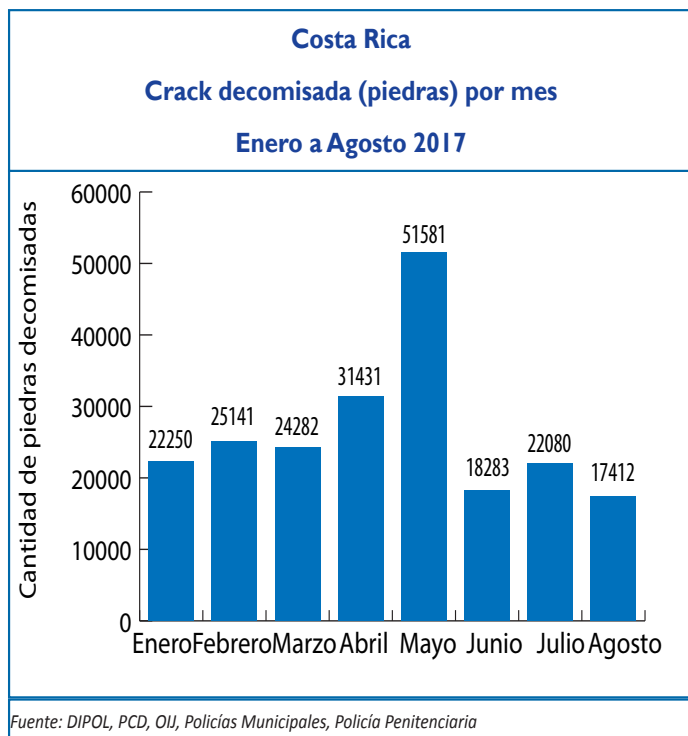

Costa Rica
Cantidad decomisada según año por tipo de droga
1990 - 2017¹

Año	Cocaína (kg)	Crack piedras*	Plantas de Cannabis	Marihuana picadura (kg)	Hachís**** (kg)	Heroína (kg)	Extasis dosis**	LSD dosis***
1990	848,51	0,00	235.425,00	148,10	0,00	0,00	0,00	0,00
1991	366,60	171,00	328.534,00	59,20	0,00	0,00	0,00	0,00
1992	1.754,00	8.901,00	665.147,00	32,40	0,00	6,60	0,00	0,00
1993	534,60	11.421,00	453.893,00	3.789,00	0,00	1,82	0,00	0,00
1994	1.383,60	12.241,00	203.965,00	141,60	0,00	19,30	0,00	0,00
1995	477,11	24.400,00	402.040,00	1.123,00	0,00	11,26	0,00	0,00
1996	1.993,01	33.936,00	110.002,00	451,71	0,00	17,70	0,00	0,00
1997	7.857,50	52.170,00	176.117,00	533,08	0,00	25,53	0,00	0,00
1998	7.387,14	52.247,00	733.089,00	469,34	0,00	13,55	0,00	0,00
1999	1.998,72	56.514,00	2.153.645,00	1.693,55	0,00	2,40	0,00	0,00
2000	5.870,73	64.998,00	2.048.421,00	1.140,05	0,00	7,78	195,00	1.046,00
2001	1.749,00	58.948,00	1.906.454,00	2.887,00	0,00	20,29	557,00	277,00
2002	2.995,00	100.381,00	1.235.119,00	728,76	0,00	61,77	83,00	0,00
2003	4.291,90	80.579,00	981.168,00	1.779,27	0,00	121,30	1.341,00	0,00
2004	4.544,84	85.393,00	551.388,00	2.967,14	0,00	68,05	1.622,00	0,00
2005	7.029,69	134.540,00	1.269.060,00	1.583,82	0,00	50,65	138,00	0,00
2006	23.330,37	179.080,00	661.087,00	2.454,00	0,00	87,73	5.968,00	0,00
2007	31.422,01	132.792,00	2.276.404,00	4.799,47	1,45	16,70	19.021,00	0,00
2008	16.167,57	201.096,67	1.403.873,00	4.808,97	0,00	94,26	345,50	117,00
2009	24.416,70	209.042,98	1.992.213,83	2.064,26	0,00	17,14	416,00	0,00
2010	9.958,75	198.943,00	2.054.190,00	575,90	0,30	109,50	374,00	0,00
2011	8.952,94	162.030,27	1.489.259,00	1.650,53	0,00	4,60	19.183,00	16,00
2012	15.596,10	154.621,00	965.320,00	3.070,50	0,00	12,94	292,50	5,00
2013	20.458,40	164.534,00	1.461.747,00	4.123,43	0,00	4,01	12.342,00	851,00
2014	25.044,06	185.260,40	882.550,00	9.410,95	1,00	3,40	243,00	45,00
2015	17.035,30	184.214,00	1.727.175,00	6.422,10	0,00	30,50	406,00	158,00
2016	23.244,09	229.412,40	2.122.922,00	12.204,98	0,19	0,04	3.512,00	101,00
2017 ¹	14.725,57	212.460,00	1.329.225,00	5.207,55	0,00	0,02	982,50	645,00

Fuente: Información proporcionada por Ministerio de Seguridad Pública (D.A.T.I.), Policía de Control de Drogas y Oficina de Planes y Operaciones del OJ, Policías Municipales, Policía penitenciaria

Elaboración propia. Unidad de Información y Estadística Nacional sobre Drogas

* una piedra de crack pesa aproximadamente 0,15 g

Nota: Datos sujetos a variación por parte de las fuentes primarias

Se han decomisado también en el 2011 un total de 2398 cajetas de crack y 65 unidades de cloridrato de tramadol

** Cada dosis equivale a una tableta

*** Equivale a una dosis de LSD

1: Acumulado hasta 31 de Agosto 2017

Personas detenidas por tráfico de drogas

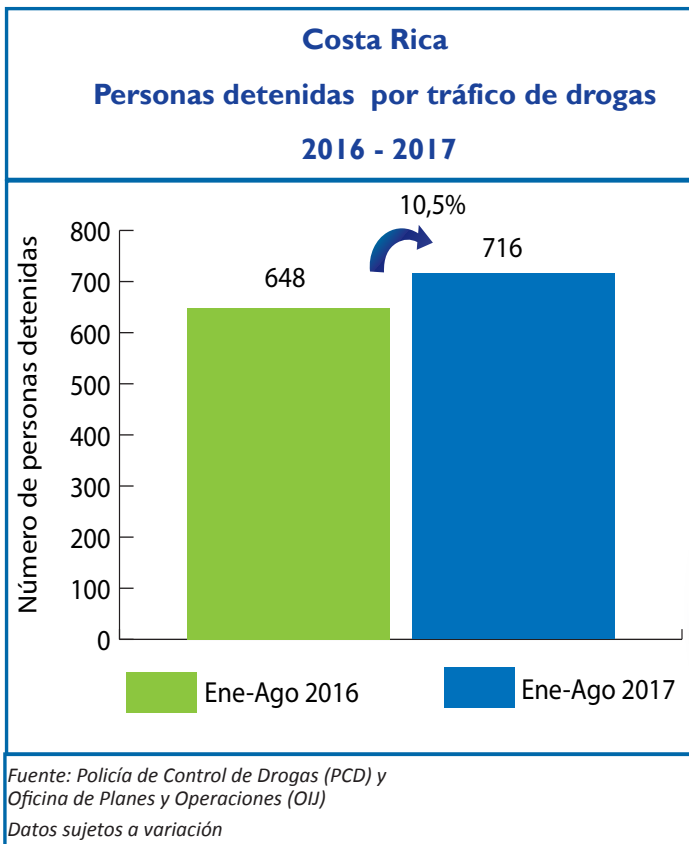
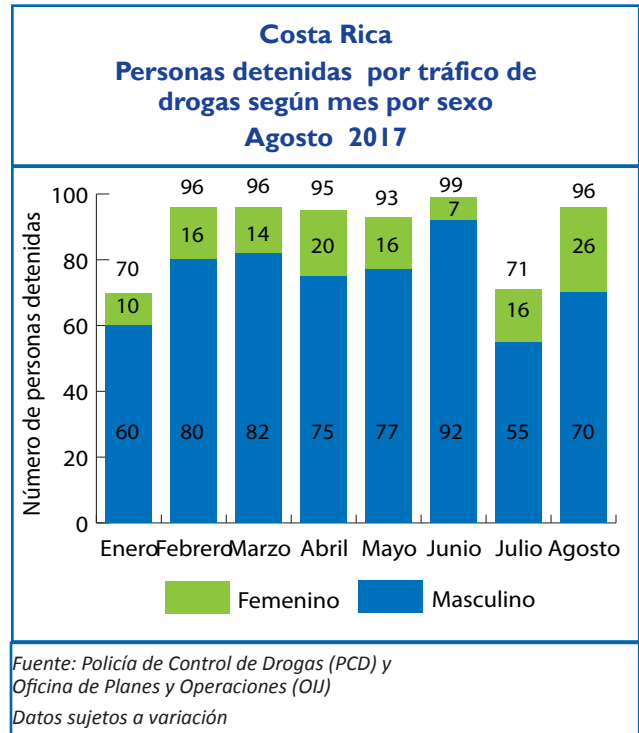
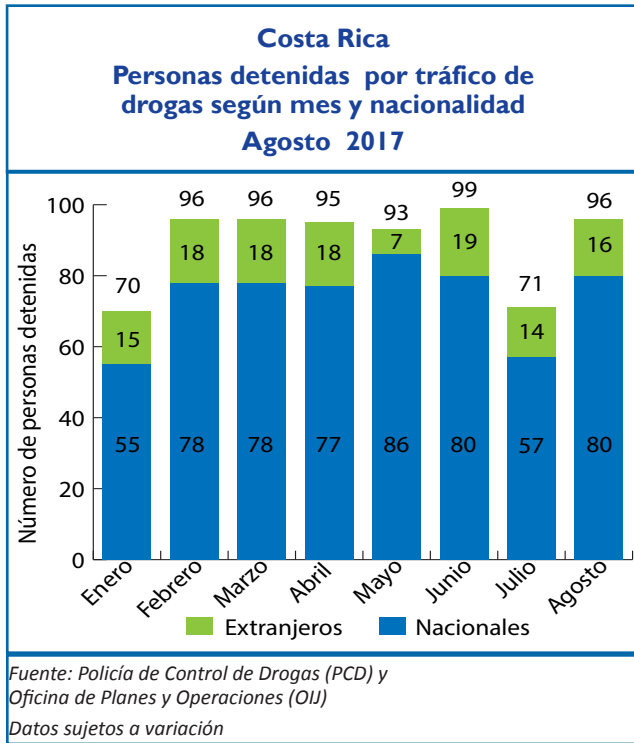

Organizaciones desarticuladas

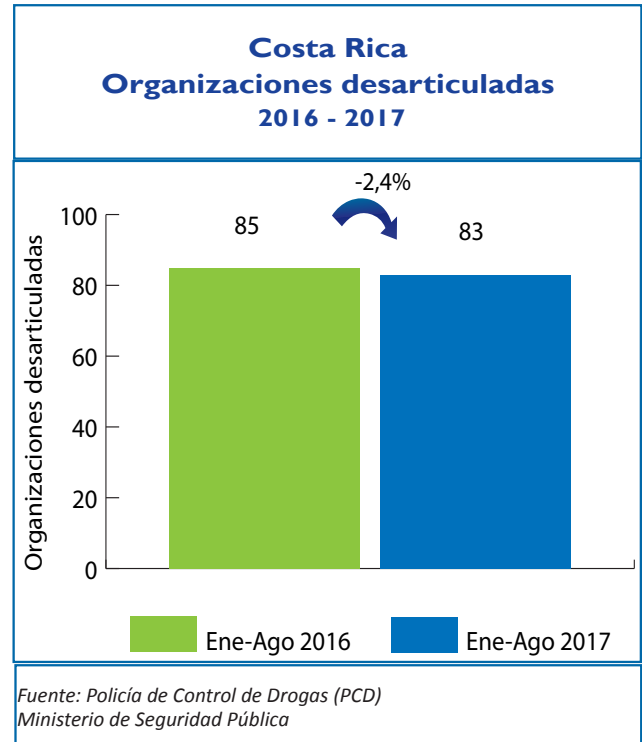

Servicio de Emergencias 911

Los reportes se relacionan con incidentes que se refieren a venta, consumo, transporte y almacenamiento. Se incluyen denuncias de hechos ya ocurridos como aquellos en proceso.

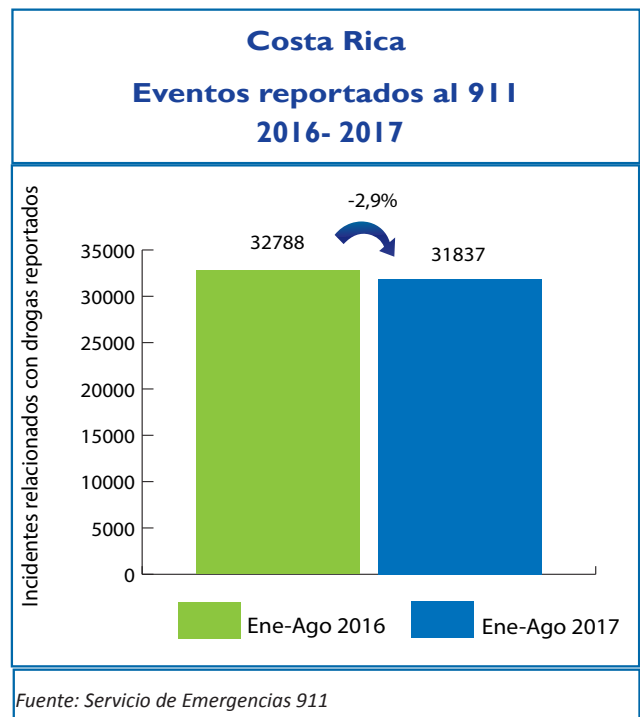
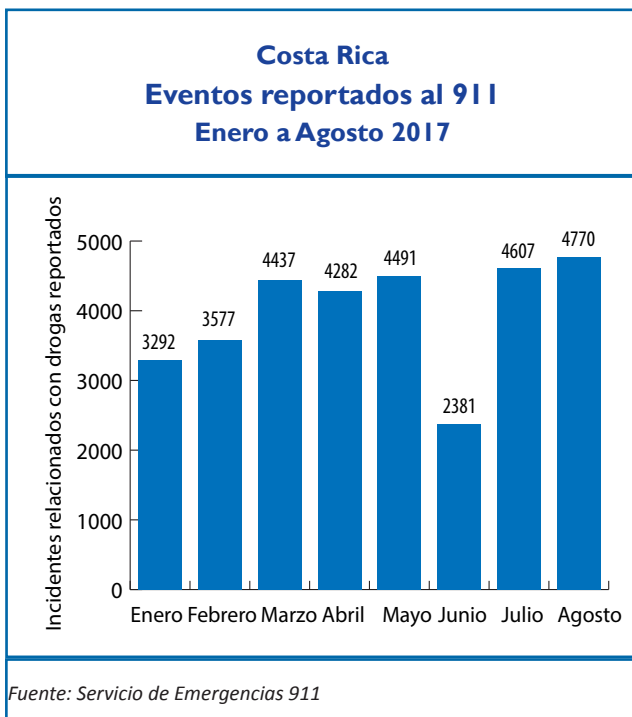

Armas de fuego decomisadas

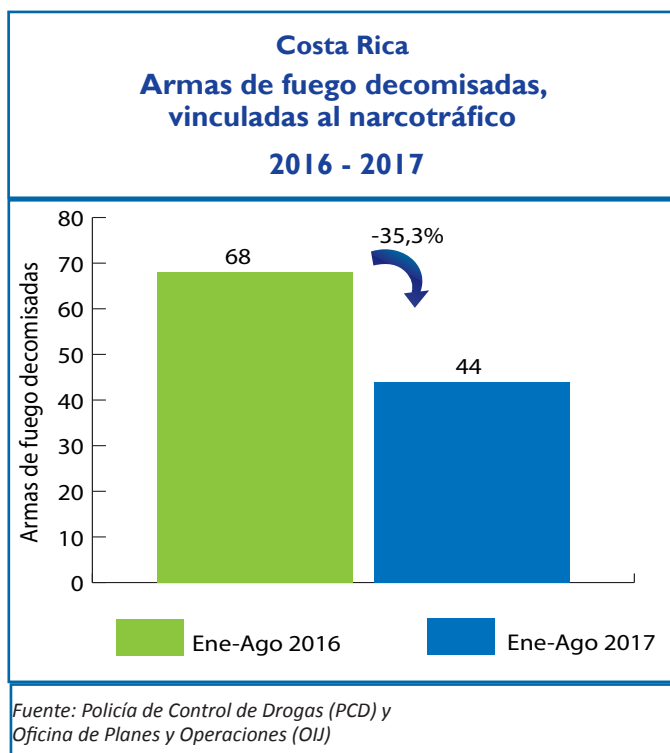
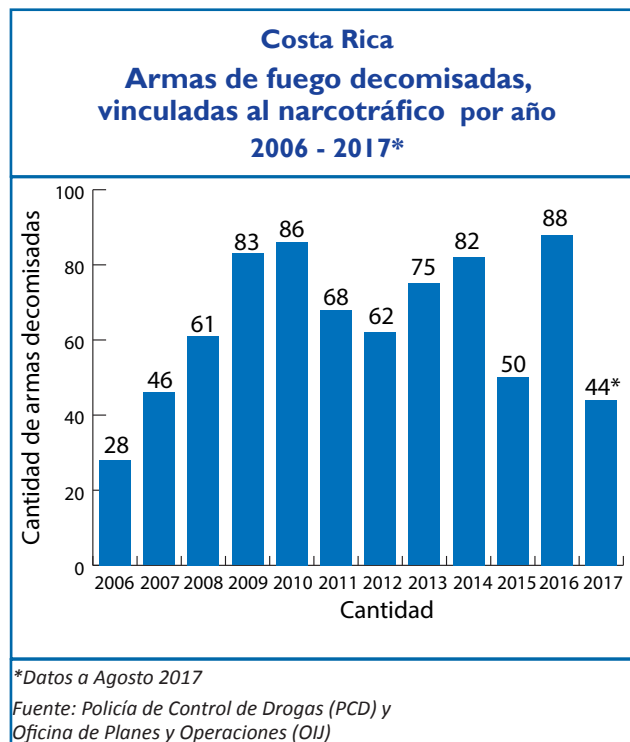
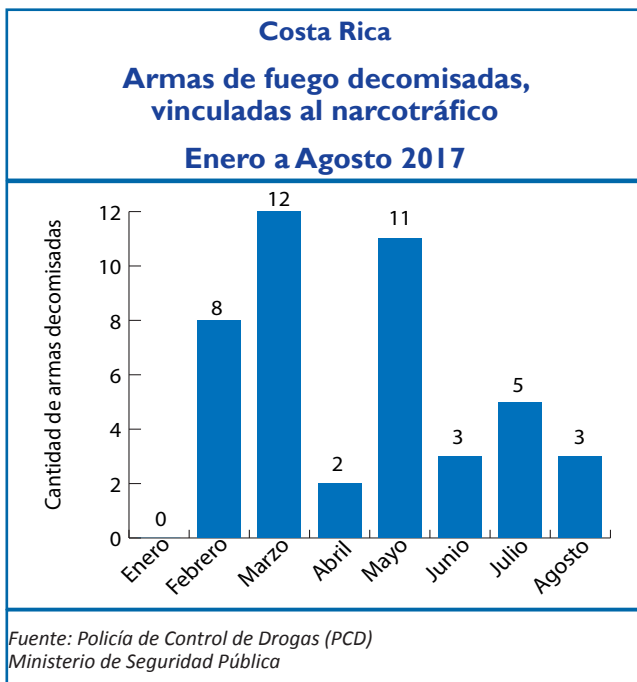

Bienes decomisados

Bienes decomisados: Son todos aquellos bienes que de manera provisional la autoridad judicial retiene, asegura o anota en el caso de bienes registrables, hasta que se defina su situación judicial en el proceso penal.

Costa Rica

Cantidad decomisada según mes por tipo de bien

Enero a Agosto 2017

Mes	Herramienta	Equipo	Mobiliario	Joya	Objeto	Embarcación	Electrónicos	Electrodoméstico	Inmueble	Aeronave	Automotor
Enero	0	0	0	0	0	0	0	0	1	0	13
Febrero	0	0	0	0	0	0	3	0	10	0	11
Marzo	0	1	0	24	0	0	1	17	4	0	19
Abril	0	0	0	0	0	0	0	0	1	0	3
Mayo	0	0	0	0	0	0	1	0	0	0	20
Junio	0	0	0	0	0	0	0	2	0	0	8
Julio	0	0	1	0	0	0	7	3	0	0	13
Agosto	4	0	0	0	0	0	8	0	0	0	4
Total	4	1	1	24	0	0	20	22	16	0	91

Fuente: Sistema de Administración de Bienes (SAB), Instituto Costarricense sobre Drogas

Costa Rica

Dineros decomisados, vinculados al narcotráfico

Enero a Agosto 2017

Mes	\$	₡	€
Enero	107.592,59	12.583.915,00	30,00
Febrero	1.640.690,00	26.931.876,00	0,00
Marzo	0,00	0,00	0,00
Abril	158.098,00	66.800.520,00	4.000,00
Mayo	110.872,00	70.315.570,00	0,00
Junio	100.153,00	67.506.521,05	20,00
Julio	179.743,00	24.293.045,00	0,00
Agosto	75.956,00	27.130.374,14	0,00
Total	4.037.575,59	344.506.451,19	13.250,00

Fuente: Sistema de Administración de Bienes (SAB), Instituto Costarricense sobre Drogas

Costa Rica

Dineros decomisados, vinculados al narcotráfico

2016 - 2017

Tipo de moneda	Enero a Agosto 2016	Enero a Agosto 2017	Variación %
\$	2.003.000,34	4.037.575,59	101,6%
₡	924.759.866,77	344.506.451,19	-62,7%
€	31.645,00	13.250,00	-58,1%

Fuente: Sistema de Administración de Bienes (SAB), Instituto Costarricense sobre Drogas



Costa Rica

Bienes decomisados, vinculados al narcotráfico

2016 - 2017

Tipo de bien	Enero a Agosto 2016	Enero a Agosto 2017	Variación %
Herramienta	6	4	-33%
Equipo	2	1	-
Mobiliario	11	1	-91%
Joya	40	24	-
Objeto	0	0	-
Embarcación	0	0	-
Electrónicos	33	20	-39%
Electrodoméstico	28	22	-21%
Inmueble	0	16	-
Aeronave	1	0	-
Automotor	81	91	12%



Fuente: Sistema de Administración de Bienes (SAB),
Instituto Costarricense sobre Drogas

Bienes comisados

Bienes comisados: Son todos aquellos bienes que mediante sentencia firme se ha ordenado que su propiedad y posesión pertenecen al Estado.

Costa Rica

Cantidad comisada según mes por tipo de bien

Enero a Agosto 2017

Mes	Herramienta	Equipo	Mobiliario	Joya	Objeto	Embarcación	Electrónicos	Electrodoméstico	Inmueble	Aeronave	Automotor
Enero	6	4	4	0	20	0	23	5	0	0	16
Febrero	0	0	0	0	0	0	7	0	0	0	6
Marzo	0	0	1	0	0	0	0	0	0	1	5
Abril	0	0	1	7	1	0	13	3	1	0	8
Mayo	0	0	0	0	0	0	0	0	1	0	6
Junio	0	0	0	0	0	0	2	0	0	0	5
Julio	0	0	0	0	0	0	3	0	0	0	7
Agosto	0	0	0	0	0	0	5	1	0	0	4
Total	6	4	6	7	21	0	53	9	2	1	57

Fuente: Sistema de Administración de Bienes (SAB), Instituto Costarricense sobre Drogas

Costa Rica

Bienes comisados, vinculados al narcotráfico

2016 - 2017

Tipo de bien	Enero a Agosto 2016	Enero a Agosto 2017	Variación %
Herramienta	4	6	-
Equipo	8	4	-50%
Mobiliario	15	6	-
Joya	16	7	-56%
Objeto	9	21	-
Embarcación	0	0	-
Electrónicos	58	53	-9%
Electrodoméstico	32	9	-
Inmueble	3	2	-33%
Aeronave	1	1	-
Automotor	66	57	-14%

Fuente: Sistema de Administración de Bienes (SAB),
Instituto Costarricense sobre Drogas

Costa Rica

Dineros comisados, vinculados al narcotráfico

2016 - 2017

Tipo de moneda	Enero a Agosto 2016	Enero a Agosto 2017	Variación %
\$	4.586.188,00	377.743,00	-91,76%
₡	13.446.061,20	45.321.865,96	237,06%
€	2.140,00	85.130,00	3878,04%

Fuente: Sistema de Administración de Bienes (SAB),
Instituto Costarricense sobre Drogas

Costa Rica

Dineros comisados, vinculados al narcotráfico

Enero a Agosto 2017

Mes	\$	₡	€
Enero	55,00	4.945.165,00	0,00
Febrero	0,00	0,00	0,00
Marzo	72.963,00	8.988.095,00	85.130,00
Abril	218.770,00	2.245.895,00	0,00
Mayo	85.955,00	14.197.712,96	0,00
Junio	0,0	0,0	0,0
Agosto	0,0	14.944.998,0	0,0
Total	377.743,0	45.321.866,0	85.130,0

Fuente: Sistema de Administración de Bienes (SAB),
Instituto Costarricense sobre Drogas



Legitimación de capitales

Glosario	
SUJETOS OBLIGADOS	Son todas aquellas personas (físicas o jurídicas) que la ley les señala la responsabilidad de generar un Reporte de Operación Sospechosa.
ROS	Reporte de Operación Sospechosa cuando el sujeto obligado sospecha que los fondos proceden de una actividad criminal delictiva o que están relacionados al financiamiento al terrorismo.
COMISIÓN ROS	Grupo que actúa en forma colegiada conformado analistas de la Unidad de Inteligencia Financiera del Instituto Costarricense sobre Drogas para el análisis de ROS.
ROS RECIBIDOS	Reportes de Operación Sospechosa recibidos de las entidades financieras sujetas a las obligaciones de la Ley N° 8204 y especificadas en los artículos 14, 15 y 15 bis durante un período determinado.
ROS ABIERTOS A LA FECHA	Reportes de Operación Sospechosa que se encuentran en trámite de análisis
CASOS EN MONITOREO POR COMISION ROS	Reportes de Operación Sospechosa que se pasan a inclusión en la base de datos pero no procede la generación de un informe completo a las autoridades judiciales.
INSTANCIAS JUDICIALES	Autoridades competentes que reciben los informes de la UIF, tales como el Ministerio Público y Organismo de Investigación Judicial,
ROS CERRADOS EXTERNOS REMITIDOS A INSTANCIAS JUDICIALES	Informes emitidos por la UIF producto de los Reportes de Operación Sospechosa que son enviados a instancias judiciales.

Costa Rica

Reportes de Operación Sospechosa (ROS) según estado del reporte y por tipo de moneda

Agosto 2017

Estado del Reporte	Cantida de ROS	₡	\$	€
Total Recibidos	22			
Abiertos a la fecha	15	98.577.055,62	32.482.869,67	0,00
Casos en Monitoreo por Comisión ROS	6	0,00	86.935,00	0,00
Cerrados Externos remitidos a instancias judiciales ¹	1	18.367.000,00	0,00	0,00
Total	22	116.944.055,6	32.569.804,7	0,0

Fuente: Unidad de Inteligencia Financiera (UIF), Instituto Costarricense sobre Drogas

1: Remitidos a la Fiscalía de Legitimación de capitales u otras dependencias judiciales

Costa Rica
Reportes de operación Sospechosa según sujeto obligado por cantidad de eventos y tipo de moneda
Datos comparativos 2016 vs. 2017

Tipo de bien	Eventos		₡		\$		€	
	Ene-Ago 2016	Ene-Ago 2017	Ene-Jul 2016	Ene-Ago 2017	Ene-Ago 2016	Ene-Ago 2017	Ene-Ago 2016	Ene-Ago 2017
Agencias de Seguros	11	1	21.082.253.712,1	-	37.326.859,0	10.928,2	-	-
Bancos	167	149	42.762.215.611,5	8.319.991.393,4	607.486.939,9	1.635.050.387,6	1.551.518,0	625.909.748,3
Cooperativas	10	5	446.525.632,1	111.002.720,0	2.200,0	2.720.000,0	-	-
Superintendencias	-	-	-	-	-	-	-	-
Mutuales	7	6	308.525.069,9	715.600.913,7	-	60.000,0	-	-
Operadoras de Pensiones	1	2	12.000.000,0	24.848.417,9	-	3.000,0	-	-
Remesadoras	11	33	-	-	535.793,6	654.860,6	-	-
Valores Puesto de Bolsa	4	1	-	-	1.794.000,0	8.000,0	-	-
Agencias de vehículos	1	3	-	-	-	-	-	-
Trust /Fideicomisos	4	2	-	-	1,0	1.644.120,4	-	-
Casas de cambio	-	-	-	-	-	-	-	-
Financieras	2	5	-	1.507.546.085,0	56.850,0	121.065,5	-	-
Mercado Valores	-	-	-	-	-	-	-	-
Administrador de Fondos de terceros	-	2	-	-	-	1.129.600,0	-	-
Total	218	209	64.611.520.025,6	10.678.989.529,9	647.202.643,5	1.641.401.962,3	1.551.518,0	625.909.748,3

Fuente: Unidad de Inteligencia Financiera (UIF), Instituto Costarricense sobre Drogas

Análisis de sustancias incautadas

Costa Rica Análisis de comprimidos decomisados Julio¹ y Agosto 2017

Tipo de droga	Nombre	N° de comprimidos analizados	Presentación	Peso medio (mg)
MDMA ¹	3,4-metilenedioximetanfetamina	4	tableta	0,27
MDMA ¹	3,4-metilenedioximetanfetamina	20	tableta	0,29
Clonazepam	Clonazepam	44	tableta	0,17
Alprazolam	Alprazolam	61	tableta	0,13
MDMA	3,4-metilenedioximetanfetamina	4	tableta	0,29

Fuente: Departamento de Ciencias Forenses, Sección de Química Analítica, Organismo de Investigación Judicial (OIJ)

El Departamento de Ciencias Forenses, Sección de Química Analítica del Organismo de Investigación Judicial (OIJ) no reportó datos sobre Análisis de Pureza de drogas incautadas ni de Nuevas sustancias psicoactivas detectadas para el mes de agosto 2017.

Los datos consignados en este boletín tienen fecha de corte al 31 de Agosto 2017.

Indicadores por cantón relacionados con drogas

Las tasas se reportan por cada 100 mil habitantes para cada mes en particular.

Cantón	Total eventos	Cocaína eventos	Cocaína kg	Crack eventos	Crack piedras	Marihuana eventos	Marihuana kg	Población	Tasa General de eventos
Abangares	0	0	0,000	0	0	0	0,000	19429	0,0
Acosta	28	1	0,002	0	0	27	0,014	21335	131,2
Aguirre	51	0	0,014	14	274	37	2,840	31133	163,8
Alajuela	0	45	5,724	124	2820	350	2,543	297879	0,0
Alajuelita	158	14	0,006	19	464	125	0,275	89154	177,2
Alvarado	28	1	0,000	2	47	25	0,015	14976	187,0
Aserrí	77	5	0,004	9	71	63	0,126	61338	125,5
Atenas	77	3	0,001	1	2	73	0,076	28112	273,9
Bagaces	3	1	0,005	1	93	1	0,161	22678	13,2
Barva	87	6	0,002	7	29	74	0,137	44449	195,7
Belén	24	0	0,000	0	0	24	0,048	25544	94,0
Buenos Aires	0	0	0,000	0	0	0	0,000	50739	0,0
Cañas	0	0	0,000	0	0	0	0,000	31180	0,0
Carrillo	0	0	0,000	0	0	0	0,000	42325	0,0
Cartago	134	10	0,022	11	105	113	0,519	159142	84,2
Corredores	49	9	0,028	4	930	36	0,051	50096	97,8
Coto Brus	23	2	0,002	2	25	19	0,050	44014	52,3
Curridabat	212	13	0,006	72	225	127	0,144	77028	275,2
Desamparados	238	25	0,017	27	682	186	0,478	235863	100,9
Dota	11	3	0,005	1	31	7	0,012	7726	142,4
El Guarco	34	3	0,001	1	7	30	0,067	44751	76,0
No indica	1	1	0,000	0	0	0	0,022	-	-
Escazú	20	1	0,001	1	20	18	13,379	67362	29,7
Esparza	15	6	0,065	9	248	12	0,446	35988	41,7
Flores	26	0	0,000	0	0	26	0,041	23729	109,6
Garabito	84	13	0,010	4	42	67	0,231	23425	358,6
Goicoechea	136	12	0,018	17	351	107	0,506	133557	101,8
Golfito	141	4	0,001	20	146	117	0,281	43531	323,9
Grecia	45	5	0,012	10	109	30	0,140	88943	50,6
Guácimo	1	0	0,000	0	0	1	4,000	51297	1,9
Guatuso	32	3	0,001	0	0	29	0,015	18305	174,8
Heredia	285	30	0,057	50	775	205	0,700	136948	208,1
Hojancha	0	0	0,000	0	0	0	0,000	7808	0,0
Jiménez	28	1	0,015	4	40	23	0,157	16168	173,2
La Cruz	16	5	4,487	0	0	11	0,040	25084	63,8



Cantón	Total eventos	Cocaína eventos	Cocaína kg	Crack eventos	Crack piedras	Marihuana eventos	Marihuana kg	Población	Tasa General de eventos
La Unión	97	7	0,005	23	293	67	0,238	107755	90,0
León Cortés	6	0	0,000	0	0	6	0,005	13192	45,5
Liberia	1	1	0,003	0	0	0	0,000	71528	1,4
Limón	265	21	52,011	14	450	232	7,703	98459	269,1
Los Chiles	6	0	0,000	0	0	6	0,031	30815	19,5
Matina	125	9	0,021	24	345	92	0,286	44126	283,3
Montes de Oca	249	8	0,005	17	95	224	0,373	61661	403,8
Montes de Oro	16	1	0,000	2	19	13	0,061	13732	116,5
Mora	50	5	0,002	2	2	43	0,382	29290	170,7
Moravia	128	4	0,006	11	151	113	0,336	61148	209,3
Nandayure	0	0	0,000	0	0	0	0,000	11638	0,0
Naranjo	85	3	0,001	13	87	69	0,138	46714	182,0
Nicoya	2	0	0,000	1	60	1	0,106	54396	3,7
Oreamuno	13	1	0,002	2	39	10	0,028	48428	26,8
Orotina	71	7	0,009	13	106	51	0,133	22442	316,4
Osa	2	0	0,000	2	30	2	0,300	30472	6,6
Palmares	80	1	0,000	9	59	71	4,709	39042	204,9
Paraíso	23	0	0,000	7	166	16	0,073	60980	37,7
Parrita	33	2	0,002	3	111	28	0,070	18692	176,5
Pérez Zeledón	1	0	0,000	0	0	1	0,043	142291	0,7
Poás	76	3	0,001	10	130	63	0,171	32090	236,8
Pococí	3	0	0,000	2	45	1	0,963	142171	2,1
Puntarenas	129	13	1301,013	33	341	83	0,234	132440	97,4
Puriscal	8	0	0,000	1	2	7	0,007	36638	21,8
San Carlos	176	7	0,022	24	172	145	0,301	187953	93,6
San Isidro	40	3	0,002	6	51	31	0,072	22247	179,8
San José	1536	146	0,236	245	2452	1145	2,707	336792	456,1
San Mateo	12	1	0,001	0	0	11	0,006	6854	175,1
San Pablo	37	2	0,001	6	87	29	0,185	30370	121,8
San Rafael	71	5	0,001	8	49	58	0,129	52472	135,3
San Ramón	71	3	0,002	3	15	65	0,174	89701	79,2
Santa Ana	146	5	0,002	17	185	124	0,228	57378	254,5
Santa Bárbara	24	0	0,000	2	18	22	0,118	40452	59,3
Santa Cruz	0	0	0,000	0	0	0	0,000	64118	0,0
Santo Domingo	46	3	0,045	6	133	37	0,208	47200	97,5

Cantón	Total eventos	Cocaína eventos	Cocaína kg	Crack eventos	Crack piedras	Marihuana eventos	Marihuana kg	Población	Tasa General de eventos
Sarapiquí	85	6	0,006	15	305	64	0,112	74394	114,3
Siquirres	0	0	0,000	0	0	0	0,000	63122	0,0
Talamanca	90	6	0,005	2	253	82	0,457	39838	225,9
Tarrazú	14	0	0,000	2	5	12	0,312	17944	78,0
Tibás	80	5	0,001	12	126	63	0,148	82216	97,3
Tilarán	0	0	0,000	0	0	0	0,000	21191	0,0
Turrialba	86	3	0,003	17	304	66	0,076	73524	117,0
Turrubares	10	0	0,000	1	6	9	0,007	6532	153,1
Upala	72	6	0,008	17	150	49	0,074	51198	140,6
Valverde Vega	22	2	0,004	1	3	19	0,025	21235	103,6
Vázquez de Coronado	141	15	0,006	16	95	110	0,233	68725	205,2
Zarcelero	3	0	0,000	0	0	3	0,071	13740	21,8
Costa Pacífica	0	0	0,000	0	0	0	0,000	-	-
Costa Atlántica	0	0	0,000	0	0	0	0,000	-	-

El total de eventos de decomisos de drogas no corresponde a la sumatoria de decomisos de cada sustancia en particular, por cuanto que en un determinado evento puede registrarse el hallazgo de dos o más sustancias, mismas que se contabilizan de manera individual para cada tipo de droga pero como un solo evento en el global general.

Fuente: Policía de Control de Drogas (PCD) Ministerio de Seguridad Pública, Oficina de Planes y Operaciones (OIJ) e INEC

Las tasas se reportan por cada 100 mil habitantes para cada mes en particular.

Procesado por:

Carlos García Vargas

Estadístico

cgarcía@icd.go.cr

Editado por :

Beatriz Murillo Paz

bmurillo@icd.go.cr

©2017

Unidad de Información y Estadística Nacional sobre
Drogas / Observatorio Costarricense sobre Drogas

infodrogas@icd.go.cr

Más información en

<http://www.icd.go.cr>