

Unidad de Información y Estadística Nacional sobre Drogas

Ago-2016



Agradecemos el aporte especial de:

- Dirección de Inteligencia Policial (DIPOL). Ministerio de Seguridad Pública
- Policía de Control de Drogas (PCD). Ministerio de Seguridad Pública
- Unidad de Análisis Criminal. Oficina de Planes y Operaciones. Organismo de Investigación Judicial (OIJ).
- Servicio de Emergencias 911
- Departamento de Ciencias Forenses, Sección de Química Analítica, Organismo de Investigación Judicial (OIJ)
- Policías Municipales
- Policía Penitenciaria, Ministerio de Justicia y Paz

Nota: Todos los datos están sujetos a variación por parte de las fuentes de información, debido a datos que se reportan de forma extemporánea por las distintas delegaciones regionales en cada dependencia policial.

A menos que se indique lo contrario, datos actualizados al 31 de Agosto 2016

Presentación

Estimado Lector:

Detrás de la venta de drogas existe un negocio de miles de dólares sustentado tanto en consumidores recreativos como aquellos que han terminado con un grado de dependencia a alguna sustancia psicoactiva.

Las cifras apuntan a una importante oferta en el país de sustancias psicoactivas que debe de ser de alerta para los actores públicos y privados del sector salud. El salvaguardar la salud de las personas es lo que da origen a estos decomisos y no se debe de perder la perspectiva anterior so pena de actuar en “automático” sin contemplar el impacto que estas actuaciones traen sobre otros ejes de nuestra sociedad.

La narcoactividad impacta distintos ejes de nuestra cotidianidad, está íntimamente relacionada al sicariato y otro sin número de problemas de convivencia social. Los dineros provenientes de su venta terminan afectando la economía formal de un país, comprando conciencias y creando ciudades menos seguras y por ende con menor calidad de vida que ofrecer a sus habitantes.

Esta temática no debe verse como estrictamente de resorte policial, el país requiere de un compromiso real articulado de los diferente actores sociales para prevenir el involucramiento de más personas en esta dinámica, misma que la historia de la humanidad ha mostrado no tiene solución enfocados únicamente en el derecho penal.

Andrés Rodríguez Pérez

Jefe

Unidad de Información y Estadística Nacional sobre Drogas

Instituto Costarricense Sobre Drogas

Ministerio de la Presidencia

Decomisos de drogas

Costa Rica

Cantidad decomisada según mes por tipo de droga

Enero a Agosto 2016

Mes	Cocaína (Kg)	Crack piedras*	Plantas de Cannabis	Marihuana picadura (Kg)	Hachís**** (kg)	Heroína (kg)	Extasis dosis**	LSD dosis***
Enero	653,77	32955,73	920,00	2136,21	0,00	0,03	50,00	39,00
Febrero	26,93	19375,53	283714,00	270,48	0,00	0,01	593,00	12,00
Marzo	3182,39	20170,67	188054,00	55,62	0,00	0,00	166,00	35,00
Abril	1833,83	10057,40	1208,00	1806,11	0,00	0,00	23,00	1,00
Mayo	2674,9714	31069,97	168037	102,27	0	0,001	32	0
Junio	1033,7	14635	200152	838,9	0,00	0,00	33	3,00
Julio	4770,55	19964,67	522073	1379,95	0,187	0	35	9
Agosto	2967,61	17353,10	230091	1528,24	0	0	19	0
TOTAL	17143,75	165582,1	1594249	8117,81	0,192	0,039	951	99

Costa Rica

Cantidad decomisada según provincia por tipo de droga y de sustancia química controlada

Agosto 2016

Provincia	Cocaína (Kg)	Crack piedras*	Plantas de Cannabis	Marihuana picadura (Kg)	Hachís**** (kg)	Heroína (kg)	Extasis dosis**	LSD dosis***
San José	214,8	8980	14.089	21,5	0,00	0,0	6	0
Alajuela	0,7	2106	63	2,9	0,00	0,0	1	0
Cartago	0,1	2298	20	2,2	0,00	0,0	3	0
Heredia	23,8	1156	14	1,2	0,00	0,0	0	0
Guanacaste	41,1	315	0	0,3	0,00	0,0	0	0
Puntarenas	20,0	405	215.899	13,1	0,00	0,0	1	0
Limón	0,1	2092	6	8,7	0,00	0,0	8	0
Costa Pacífica	2467,0	0	0	0,0	0,00	0,0	0	0
Costa Atlántica	200,0	0	0	1478,3	0,000	0,0	0	0
No indica	0,0	0	0	0,0	0,00	0,0	0	0
TOTAL	2967,6	17353	230091	1528,2	0,00	0,00	19	0,0

Fuente: Información proporcionada por Ministerio de Seguridad Pública (D.I.P.O.L.), Policía de Control de Drogas (PCD) y Oficina de Planes y Operaciones del OIJ (OPO)

Elaboración propia. Unidad de Información y Estadística Nacional sobre Drogas

* una piedra de crack pesa aproximadamente 0,15 g

** Cada dosis equivale a una tableta

***Equivale a una dosis de LSD

****Hachís: Resina de Cannabis

Nota: Datos sujetos a variación por parte de las fuentes primarias

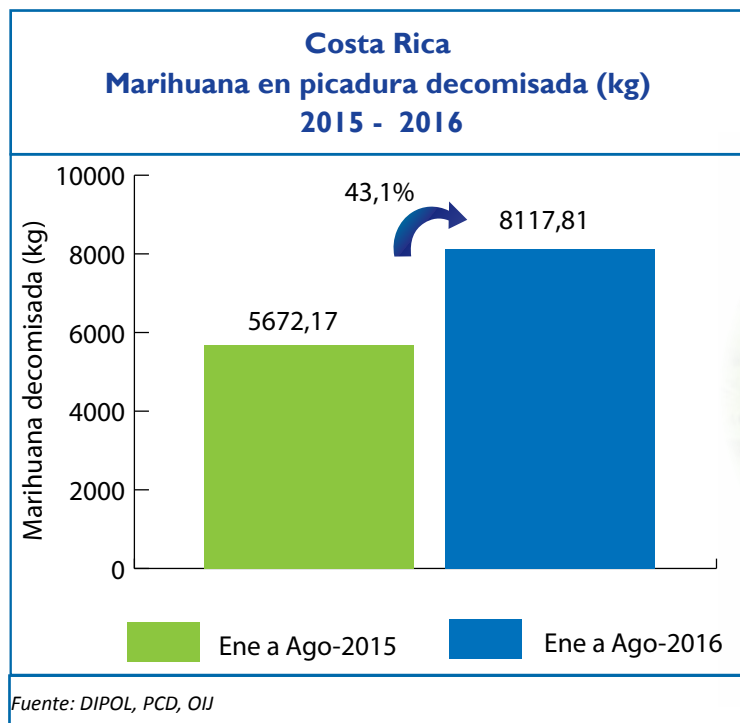
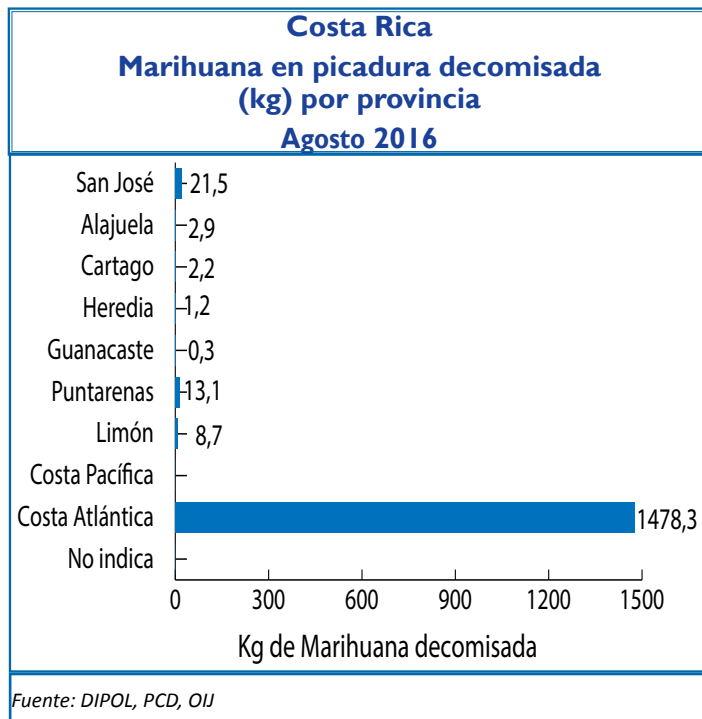
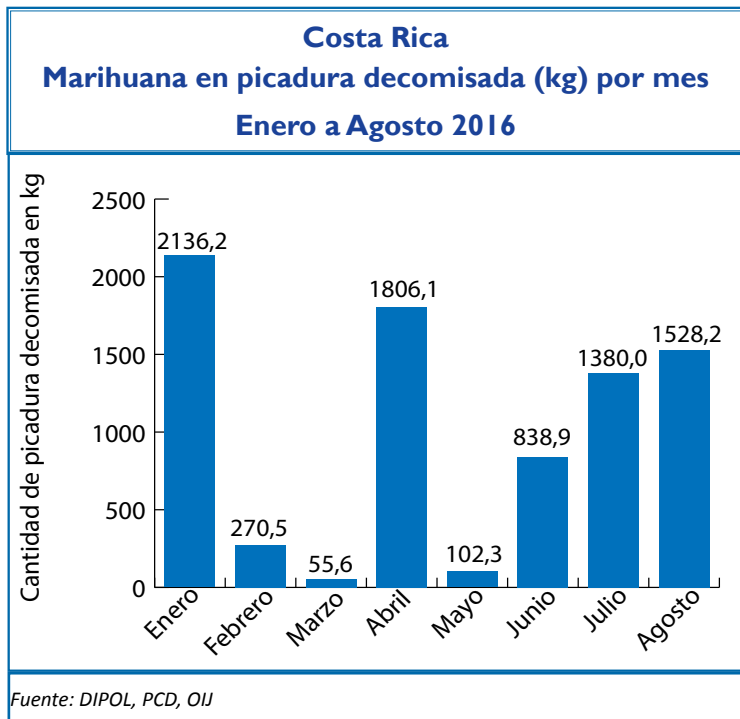

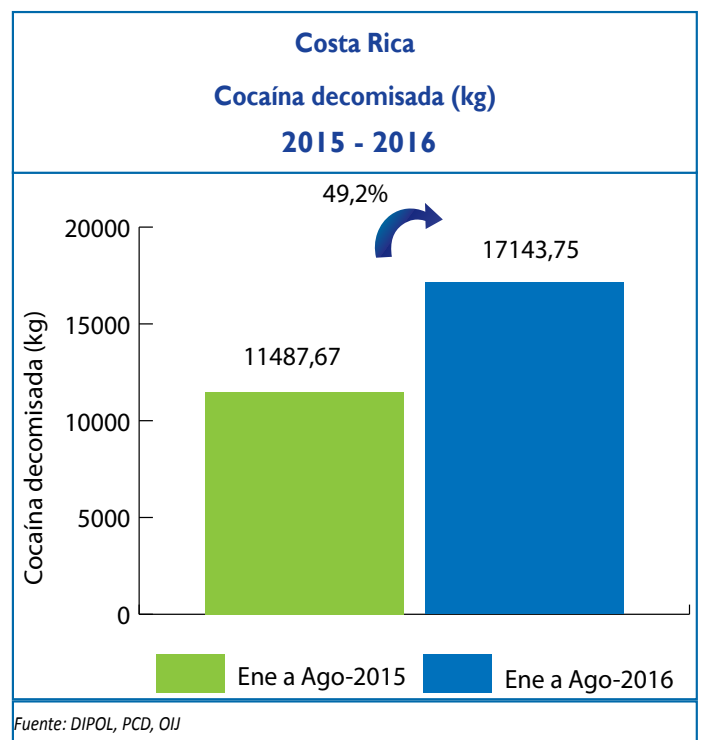
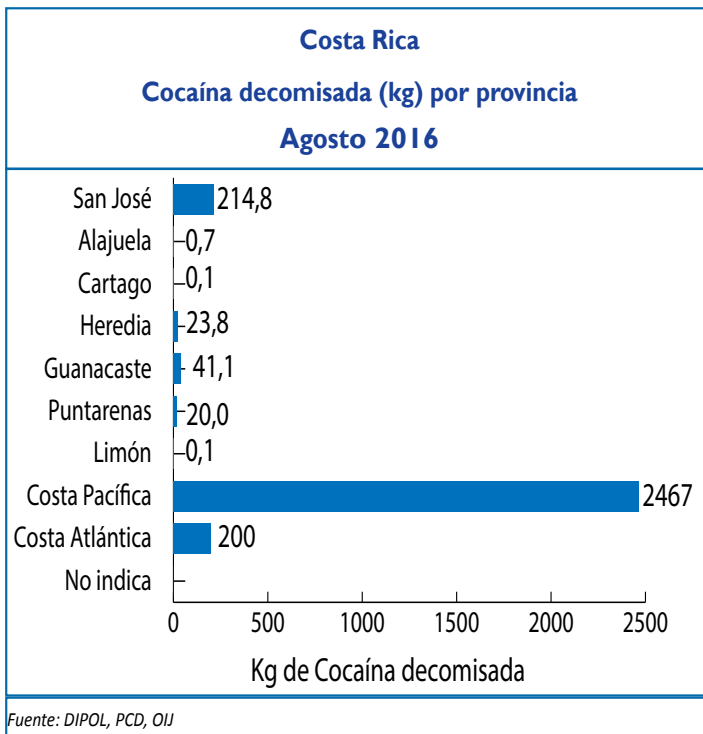
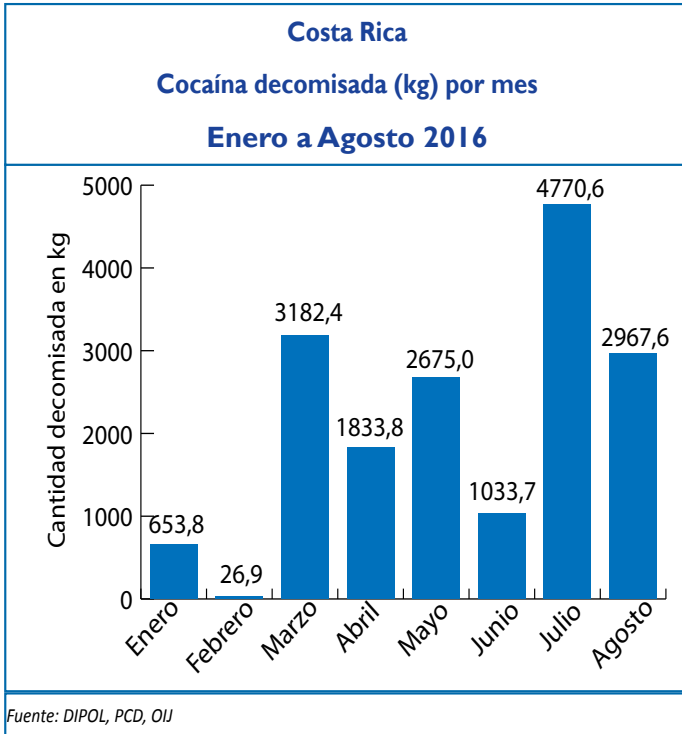

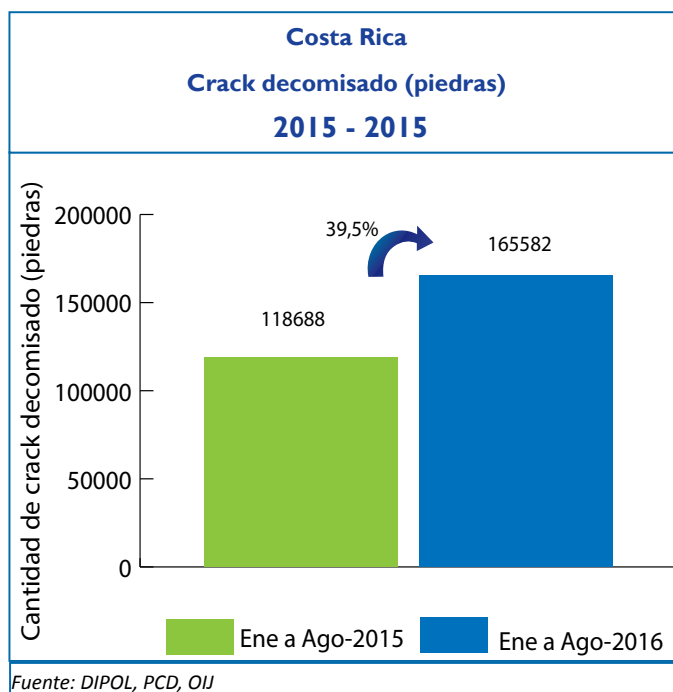
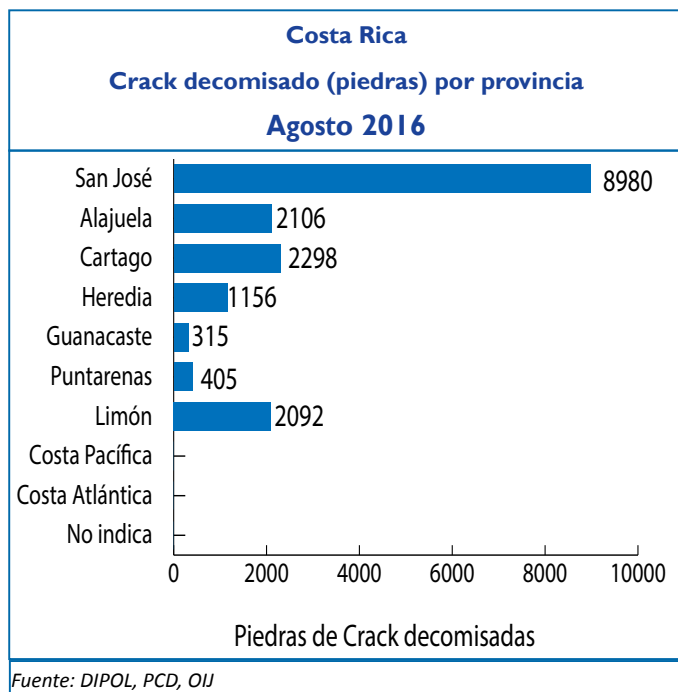
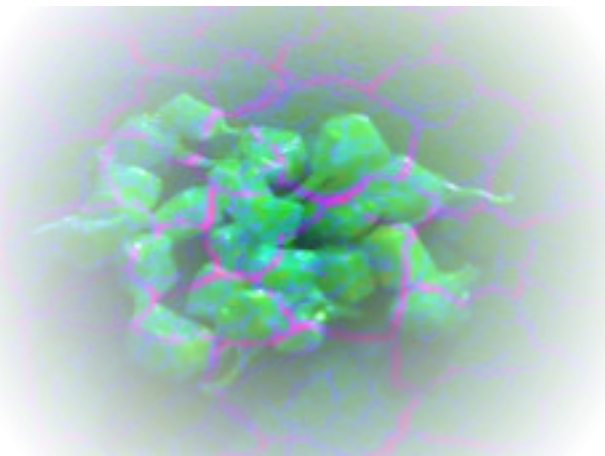
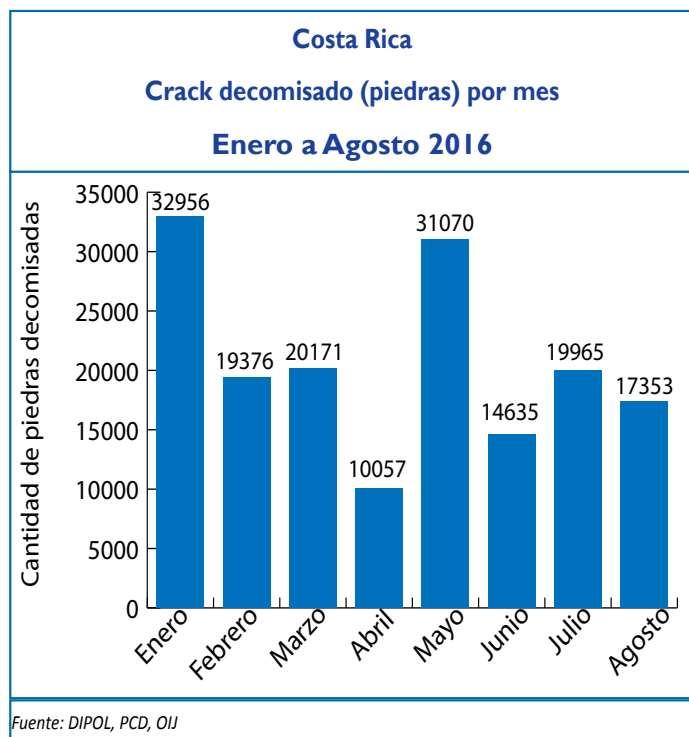

Costa Rica
Cantidad decomisada según año por tipo de droga
1990 - 2015

Año	Cocaína (Kg)	Crack piedras*	Plantas de Cannabis	Marihuana picadura (Kg)	Hachís**** (kg)	Heroína (kg)	Extasis dosis**	LSD dosis***
1990	848,51	0	235.425	148,1	0,0	0,0	0	0
1991	366,60	171	328.534	59,2	0,0	0,0	0	0
1992	1.754,00	8.901	665.147	32,4	0,0	6,6	0	0
1993	534,60	11.421	453.893	3.789,0	0,0	1,8	0	0
1994	1.383,60	12.241	203.965	141,6	0,0	19,3	0	0
1995	477,11	24.400	402.040	1.123,0	0,0	11,3	0	0
1996	1.993,01	33.936	110.002	451,7	0,0	17,7	0	0
1997	7.857,50	52.170	176.117	533,1	0,0	25,5	0	0
1998	7.387,14	52.247	733.089	469,3	0,0	13,6	0	0
1999	1.998,72	56.514	2.153.645	1.693,6	0,0	2,4	0	0
2000	5.870,73	64.998	2.048.421	1.140,1	0,0	7,8	195	1.046
2001	1.749,00	58.948	1.906.454	2.887,0	0,0	20,3	557	277
2002	2.995,00	100.381	1.235.119	728,8	0,0	61,8	83	0
2003	4.291,90	80.579	981.168	1.779,3	0,0	121,3	1.341	0
2004	4.544,84	85.393	551.388	2.967,1	0,0	68,1	1.622	0
2005	7.029,69	134.540	1.269.060	1.583,8	0,0	50,7	138	0
2006	23.330,37	179.080	661.087	2.454,0	0,0	87,7	5.968	0
2007	32.435,10	135.691	2.328.560	4.786,4	1,5	16,7	19.021	0
2008	16.167,57	201.097	1.421.873	4.809,0	0,00	94,3	346	117
2009	20.887,3	209.043	1.992.214	2.064,3	0,001	17,1	416	0
2010	11.265,7	198.943	2.054.190	575,9	0,300	109,5	374	0
2011	8.952,9	162.030	1.489.259	1.582,2	0,0	4,6	19.183	16
2012	15.596,1	156.812	965.320	3.070,5	0,0	13,0	293	5
2013	20.458,4	164.534	1.461.747	4.123,4	0,0	4,0	12.342	851
2014	26.876,5	180.674	882.554	12.005,3	0,0	3,4	237	15.666
2015	17.035,3	184.214,4	1.727.175,0	6.422,1	0,0	30,5	406,0	158,0
2016 ¹	17.143,75	165582,1	1594249	8117,81	0,192	0,039	951	99

Fuente: Información proporcionada por Ministerio de Seguridad Pública (D.A.T.I.), Policía de Control de Drogas y Oficina de Planes y Operaciones del OIJ

Elaboración propia. Unidad de Información y Estadística Nacional sobre Drogas

* una piedra de crack pesa aproximadamente 0,15 g

Nota: Datos sujetos a variación por parte de las fuentes primarias

Se han decomisado también en el 2011 un total de 2398 cajetas de crack y 65 unidades de cloridrato de tramadol

** Cada dosis equivale a una tableta

*** Equivale a una dosis de LSD

1: Acumulado hasta 31 de Agosto 2016

Personas detenidas por tráfico de drogas

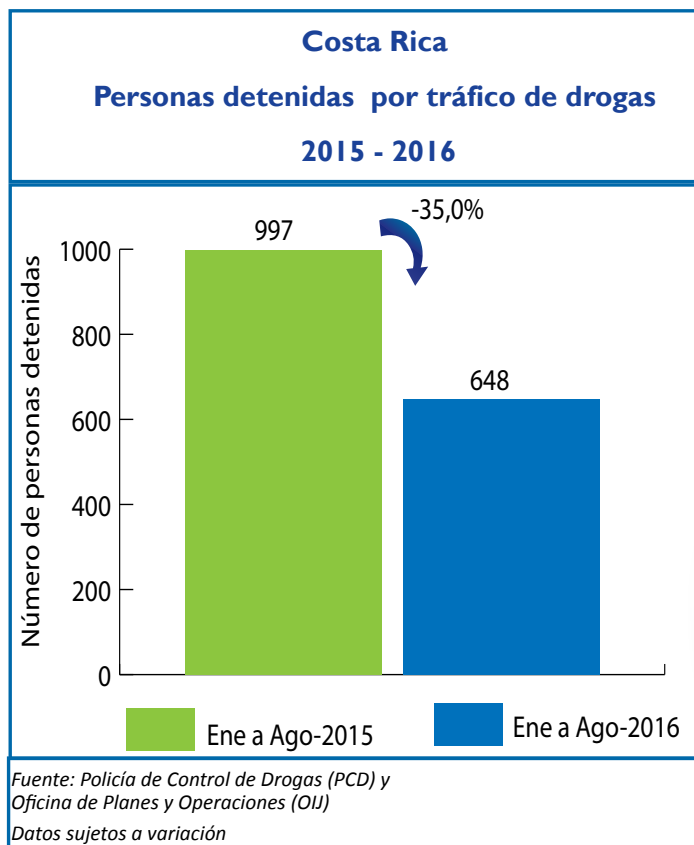
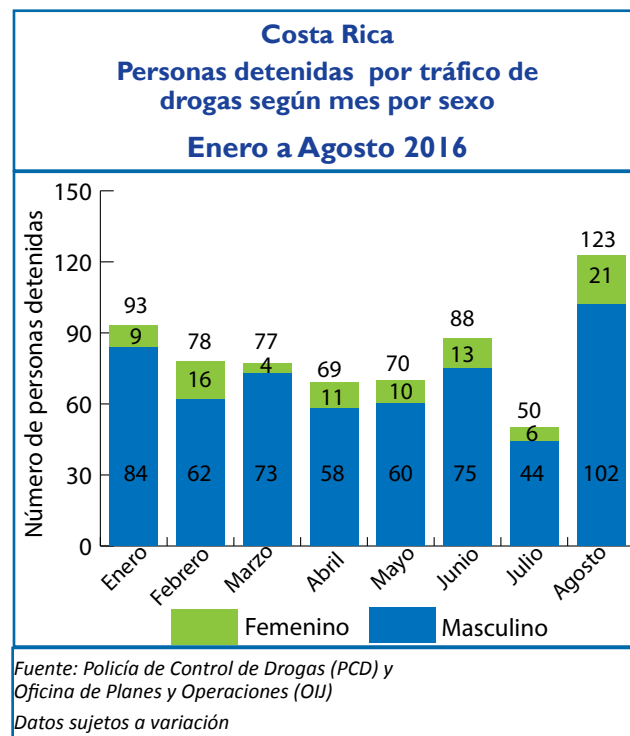
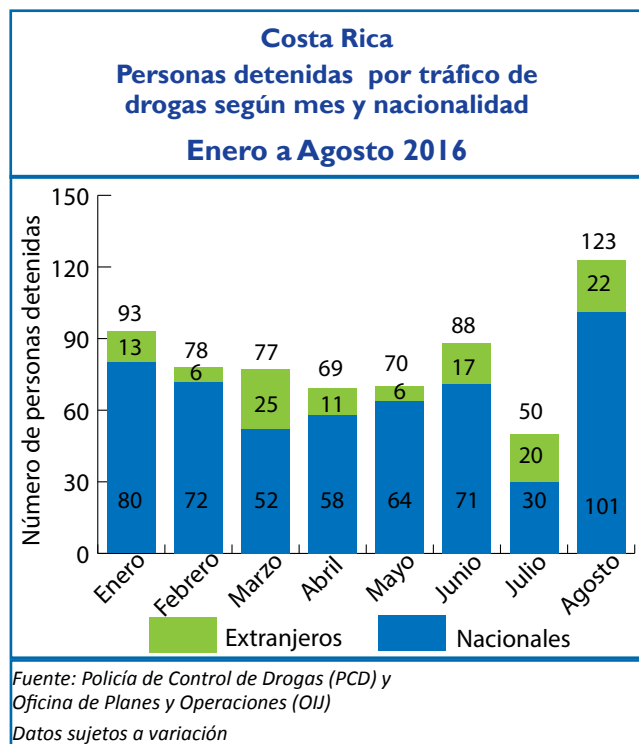

Armas de fuego decomisadas

Costa Rica
Armas de fuego decomisadas,
vinculadas al narcotráfico
Enero a Agosto 2016

Mes	Cantidad	Variación absoluta	Variación %
Enero	11	-	-
Febrero	14	3	27,3
Marzo	4	-10	-71,4
Abril	8	4	100,0
Mayo	7	-1	-12,5
Junio	13	6	85,7
Julio	6	-7	-53,8
Agosto	5	-1	-16,7
Total	68		

Fuente: Policía de Control de Drogas (PCD)
 Ministerio de Seguridad Pública

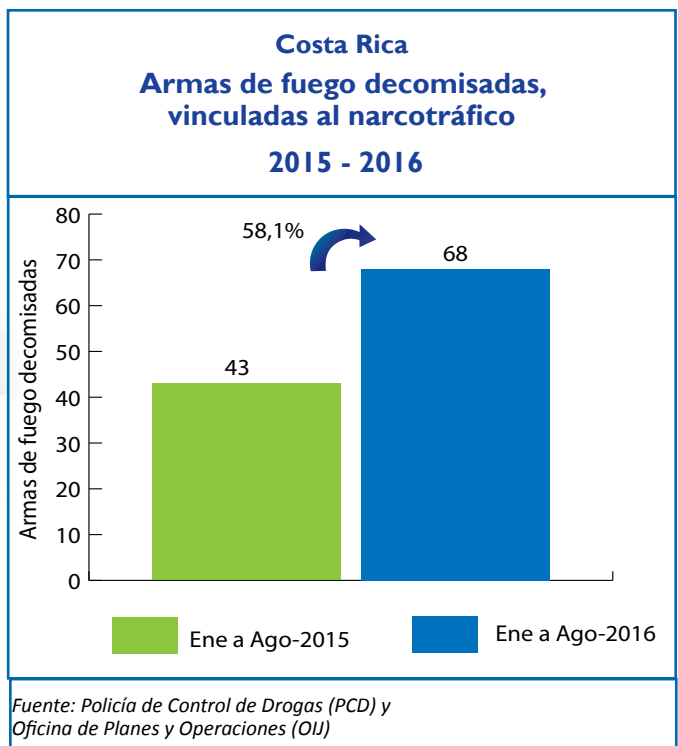
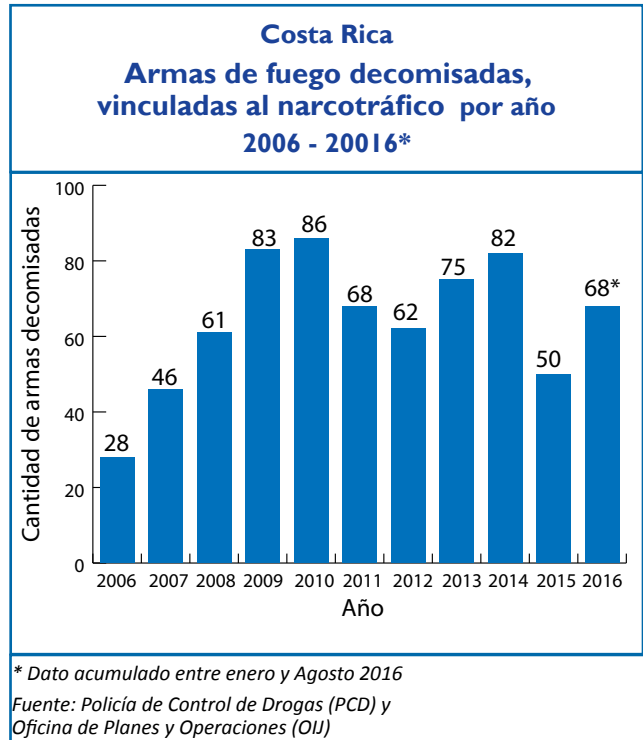

Organizaciones desarticuladas

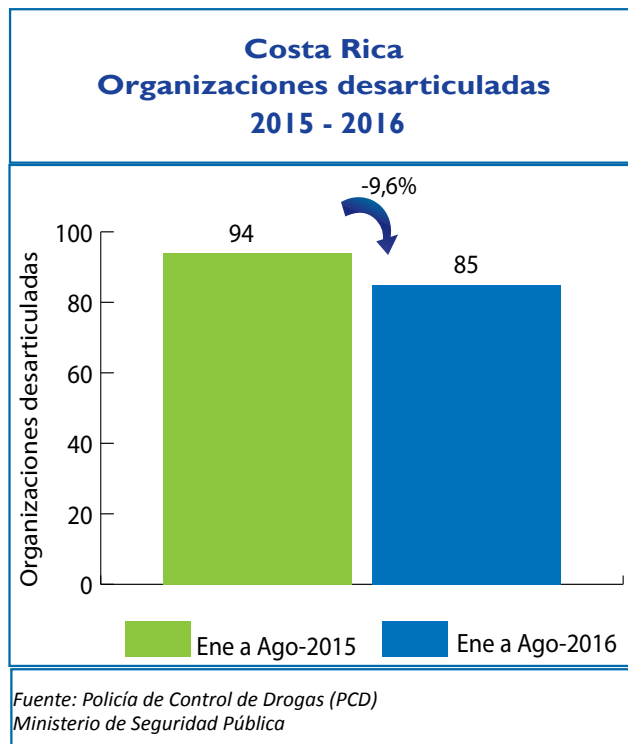

Servicio de Emergencias 911

Los reportes se relacionan con incidentes que se refieren a venta, consumo, transporte y almacenamiento. Se incluyen denuncias de hechos ya ocurridos como aquellos en proceso.

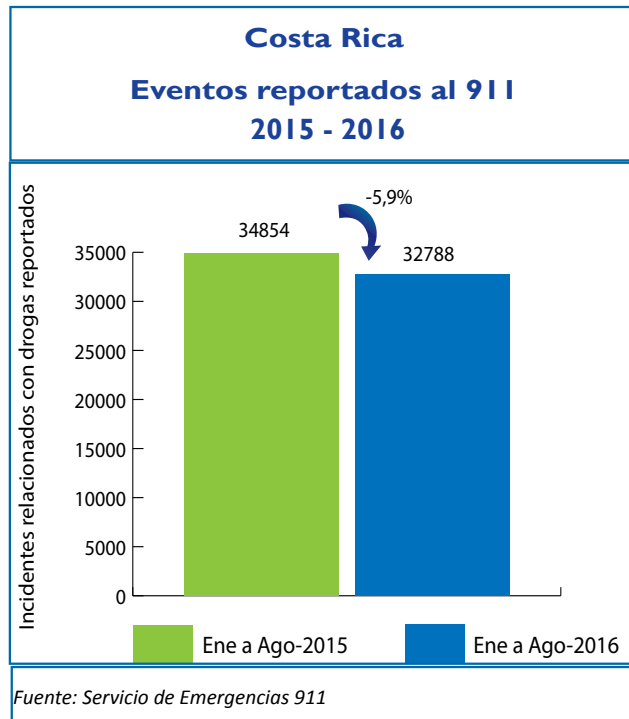
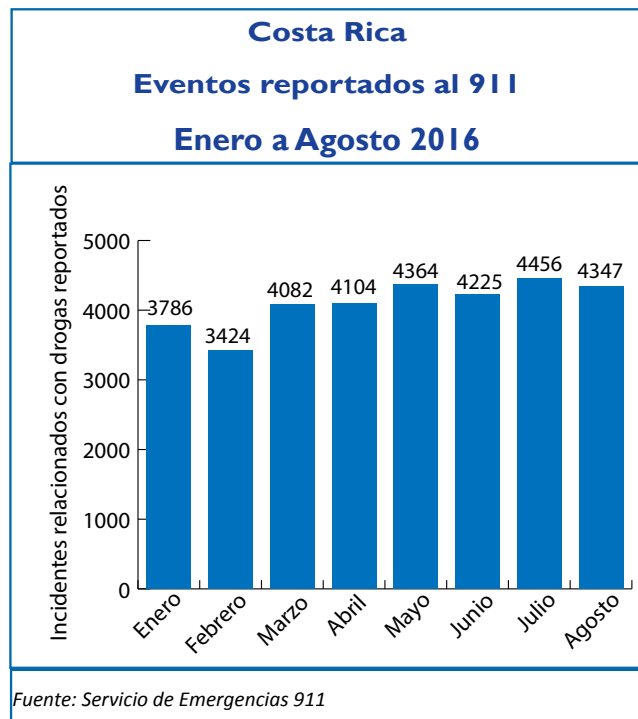

Análisis de sustancias incautadas

Costa Rica
Pureza de drogas incautadas
Enero a Agosto 2016

Tipo de droga	N° muestras analizadas	Límite cuartil inferior	Mediana	Límite cuartil superior
Cocaína	96	72,00	77,00	81,00

Fuente: Departamento de Ciencias Forenses, Sección de Química Analítica, Organismo de Investigación Judicial (OIJ)

Nota: Se realiza un histórico anual, por lo que es un dato acumulado mensualmente.
Por ejemplo a este punto se llevan 96 determinaciones en 2016.

Costa Rica
Nuevas sustancias psicoactivas incautadas
Enero a Agosto 2016

Sustancia	Otros nombres	Molécula	Trimestre 2016
25C-NBOMe	25C-NBOMe	$C_{18}H_{22}ClNO_3$	III

Fuente: Departamento de Ciencias Forenses, Sección de Química Analítica, Organismo de Investigación Judicial (OIJ)

Para el mes de Agosto no hubo datos sobre comprimidos analizados por el Departamento de Ciencias Forenses de la Sección de Química Analítica del OIJ

Indicadores por cantón relacionados con drogas durante Agosto 2016

Las tasas se reportan por cada 100 mil habitantes para cada mes en particular

Cantón	Total eventos	Cocaína eventos	Cocaína kg	Crack eventos	Crack piedras	Marihuana eventos	Marihuana kg	Población	Tasa General de eventos
Abangares	0	1	0,00025	2	12	6	0,0016	19.429	0,0
Acosta	0	2	0,00075	1	1	14	0,01865	21.335	0,0
Aguirre	32	5	0,022	7	82	30	0,0944	31.133	102,8
Alajuela	407	30	0,22445	80	902	301	0,68622	297.879	136,6
Alajuelita	123	16	0,01675	20	267	87	0,19755	89.154	138,0
Alvarado	4	0	0	1	39	3	0,0015	14.976	26,7
Aserrí	113	8	0,0046	12	141	93	0,6838	61.338	184,2
Atenas	60	4	0,4485	3	51	57	0,0374	28.112	213,4
Bagaces	12	3	0,001	3	13	6	0,013	22.678	52,9
Barva	34	3	0,00025	4	120	31	0,0692	44.449	76,5
Belén	12	4	23,80125	2	380	6	0,005	25.544	47,0
Buenos Aires	31	2	0,00125	2	3	27	12,0125	50.739	61,1
Cañas	20	7	0,00475	4	96	11	0,02005	31.180	64,1
Carrillo	103	13	0,00925	20	148	70	0,0758	42.325	243,4
Cartago	320	21	0,01475	25	755	274	0,48355	159.142	201,1
Corredores	71	7	0,0125	16	122	48	0,2141	50.096	141,7
Coto Brus	17	0	0	0	0	17	0,10555	44.014	38,6
Curridabat	86	7	0,01525	17	747	62	0,142	77.028	111,6
Desamparados	260	25	0,0535	47	1052	190	0,7156	235.863	110,2
Dota	8	1	0,00025	1	6	6	0,003	7.726	103,5
El Guarco	66	12	0,029	4	62	50	0,7692	44.751	147,5
No indica	0	0	0	0	0	0	0	-	-
Escazú	42	6	214,0512	5	31	31	1,6318	67.362	62,3
Esparza	1	0	0	1	2	0	0	35.988	2,8
Flores	49	1	0,0005	4	39	44	0,07245	23.729	206,5
Garabito	85	8	0,003	3	37	74	0,15905	23.425	362,9
Goicoechea	77	8	0,0115	18	617	51	0,74755	133.557	57,7
Golfito	82	3	20,0005	6	46	73	0,36705	43.531	188,4
Grecia	82	3	0,001	20	267	59	0,30855	88.943	92,2
Guácimo	43	5	0,00375	4	48	34	0,07935	51.297	83,8
Guatuso	18	4	0,0015	0	0	14	0,0253	18.305	98,3
Heredia	108	8	0,0162	31	398	69	0,1723	136.948	78,9
Hojancha	2	0	0	0	0	2	0,00105	7.808	25,6
Jiménez	64	0	0	3	10	61	0,10465	16.168	395,8
La Cruz	26	7	41,0025	0	0	19	0,0151	25.084	103,7

Cantón	Total eventos	Cocaína eventos	Cocaína kg	Crack eventos	Crack piedras	Marihuana eventos	Marihuana kg	Población	Tasa General de eventos
La Unión	161	25	0,03875	35	546	101	0,37445	107.755	149,4
León Cortés	20	0	0	2	2	18	0,0486	13.192	151,6
Liberia	63	3	0,00825	6	45	54	0,0591	71.528	88,1
Limón	225	19	0,02625	7	145	200	1,92905	98459	228,5
Los Chiles	27	1	0,00025	12	45	14	0,1	30.815	87,6
Matina	104	13	0,005	17	309	74	0,72745	44126	235,7
Montes de Oca	247	17	0,0065	9	24	221	0,20925	61.661	400,6
Montes de Oro	3	0	0	1	57	2	0,0085	13732	21,8
Mora	46	2	0,025	5	42	39	0,0701	29.290	157,1
Moravia	28	0	0	8	105	20	0,0384	61148	45,8
Nandayure	6	0	0	0	0	6	0,0031	11.638	51,6
Naranjo	28	0	0	3	25	25	0,02175	46714	59,9
Nicoya	35	12	0,01475	1	1	26	0,0195	54.396	64,3
Oreamuno	56	7	0,006	11	222	38	0,0757	48428	115,6
Orotina	116	13	0,0095	11	69	92	0,96415	22.442	516,9
Osa	46	5	0,00475	6	32	35	0,02105	30472	151,0
Palmares	66	1	0,00025	11	154	54	0,0446	39.042	169,0
Paraíso	78	4	0,00425	22	392	55	0,1996	60980	127,9
Parrita	4	1	0,002	0	0	3	0,0156	18.692	21,4
Pérez Zeledón	134	8	0,003	7	16	119	12,0649	142291	94,2
Poás	43	0	0	10	132	33	0,0282	32.090	134,0
Pococí	118	4	0,00625	15	337	99	5,1894	142171	83,0
Puntarenas	44	5	0,00125	4	24	37	0,0541	132.440	33,2
Puriscal	7	0	0	0	0	7	0,007	36638	19,1
San Carlos	218	10	0,0075	45	271	163	0,485	187.953	116,0
San Isidro	47	2	0,00125	2	38	43	0,03815	22247	211,3
San José	2220	238	0,60215	457	5423	1533	3,78172	336.792	659,2
San Mateo	34	0	0	2	56	32	0,02445	6854	496,1
San Pablo	41	3	0,0025	7	47	31	0,16556	30.370	135,0
San Rafael	76	6	0,00425	9	50	61	0,34359	52472	144,8
San Ramón	58	2	0,0005	10	47	46	0,0491	89.701	64,7
Santa Ana	193	11	0,00425	8	49	174	0,20315	57378	336,4
Santa Bárbara	34	1	0,00075	2	36	31	0,09	40.452	84,1
Santa Cruz	61	11	0,01025	0	0	50	0,0893	64118	95,1
Santo Domingo	51	2	0,0005	4	18	45	0,0926	47.200	108,1



Cantón	Total eventos	Cocaína eventos	Cocaína kg	Crack eventos	Crack piedras	Marihuana eventos	Marihuana kg	Población	Tasa General de eventos
Sarapiquí	59	6	0,00325	9	30	50	0,142	74394	79,3
Siquirres	89	6	0,01075	19	1024	66	0,61456	63.122	141,0
Talamanca	126	3	0,00175	7	229	116	0,1861	39838	316,3
Tarrazú	53	2	0,0015	20	163	31	0,053	17.944	295,4
Tibás	119	14	0,02125	18	248	87	0,72515	82216	144,7
Tilarán	21	2	0,0085	0	0	19	0,0166	21.191	99,1
Turrialba	207	9	0,006	31	272	167	0,2076	73524	281,5
Turrubares	8	2	0,00225	0	0	6	0,00455	6.532	122,5
Upala	32	2	0,00125	5	81	25	0,03775	51198	62,5
Valverde Vega	51	1	0,00125	2	6	48	0,0536	21.235	240,2
Vázquez de Coronado	79	13	0,005	5	46	61	0,19125	68725	115,0
Zarcelero	7	0	0	0	0	7	0,0285	13.740	50,9
Costa Pacífica	3	3	2467	0	0	0	0	-	-
Costa Atlántica	3	3	200	0	0	3	1478,312	-	-

El total de eventos de decomisos de drogas no corresponde a la sumatoria de decomisos de cada sustancia en particular, por cuanto que en un determinado evento puede registrarse el hallazgo de dos o más sustancias, mismas que se contabilizan de manera individual para cada tipo de droga pero como un solo evento en el global general.

Fuente: Policía de Control de Drogas (PCD) Ministerio de Seguridad Pública, Oficina de Planes y Operaciones (OI) e INEC

Las tasas se reportan por cada 100 mil habitantes para cada mes en particular

Procesado por:

Carlos García Vargas

Estadístico

cgarci@icd.go.cr

Editado por :

Beatriz Murillo Paz

bmurillo@icd.go.cr

©2016

Unidad de Información y Estadística Nacional sobre
Drogas / Observatorio Costarricense sobre Drogas

infodrogas@icd.go.cr

Más información en

<http://www.icd.go.cr>



Atribución-No Comercial-Compartir Igual (CC BY-NC-SA)

Esta licencia permite a otros distribuir, mezclar, retocar, y crear a partir de la obra original de modo no comercial, siempre y cuando se dé el crédito y licencien sus nuevas creaciones bajo las mismas condiciones.

