

# Boletín Estadístico JUNIO 2022



**Unidad de Información y Estadística Nacional sobre Drogas**

Nota: Todos los datos están sujetos a variación por parte de las fuentes de información.

A menos que se indique lo contrario, datos actualizados al 30 de junio 2022

Agradecemos el aporte especial de:

- ONG de atención residencial autorizadas por el IAFA
- Dirección de Inteligencia Policial (DIPOL). Ministerio de Seguridad Pública
- Policía de Control de Drogas (PCD). Ministerio de Seguridad Pública
- Unidad de Análisis Criminal. Oficina de Planes y Operaciones. Organismo de Investigación Judicial (OIJ).
- Sección de Química Analítica, Departamento de Ciencias Forenses. Organismo de Investigación Judicial (OIJ).
- Servicio de Emergencias 911.
- Servicio Nacional de Guardacostas
- Unidad de Recuperación de Activos (URA) del ICD.
- Unidad de Inteligencia Financiera (UIF) del ICD.
- Policía Penitenciaria del Ministerio de Justicia y Paz
- Policías Municipales de: Alajuela, Alajuelita, Belén, Cartago, Desamparados, El Guarco, Escazú, Garabito, Heredia, San Isidro de Heredia, San Ramón, Mora, Moravia, San José, San Rafael de Heredia, San Ramón y Santa Ana.

## Atención de enfermedades mentales y del comportamiento por consumo de sustancias psicoactivas

### Costa Rica Cantidad de personas egresadas de tratamiento residencial en ONG según sexo y edad Enero - Junio 2022

| Grupos de edad   | Mes        |            |            |            |            |            | Total       |
|------------------|------------|------------|------------|------------|------------|------------|-------------|
|                  | Enero      | Febrero    | Marzo      | Abril      | Mayo       | Junio      |             |
| Menos de 18 años | 5          | 0          | 3          | 10         | 2          | 1          | 21          |
| 18-19 años       | 4          | 2          | 5          | 3          | 4          | 12         | 30          |
| 20-24 años       | 20         | 22         | 19         | 28         | 30         | 41         | 160         |
| 25-29 años       | 39         | 38         | 31         | 48         | 43         | 54         | 253         |
| 30-34 años       | 57         | 44         | 45         | 53         | 40         | 54         | 293         |
| 35-39 años       | 29         | 44         | 35         | 51         | 49         | 61         | 269         |
| 40-44 años       | 28         | 29         | 20         | 38         | 29         | 33         | 177         |
| 45-49 años       | 19         | 17         | 8          | 20         | 23         | 26         | 113         |
| 50-54 años       | 18         | 11         | 20         | 15         | 23         | 20         | 107         |
| 55-59 años       | 23         | 23         | 13         | 14         | 24         | 22         | 119         |
| 60 años y más    | 27         | 24         | 19         | 16         | 31         | 31         | 148         |
| <b>Total</b>     | <b>269</b> | <b>254</b> | <b>218</b> | <b>296</b> | <b>298</b> | <b>355</b> | <b>1690</b> |

Fuente: PENSTAT. Instituto Costarricense sobre Drogas con información proporcionada por las ONG autorizadas por el IAFA

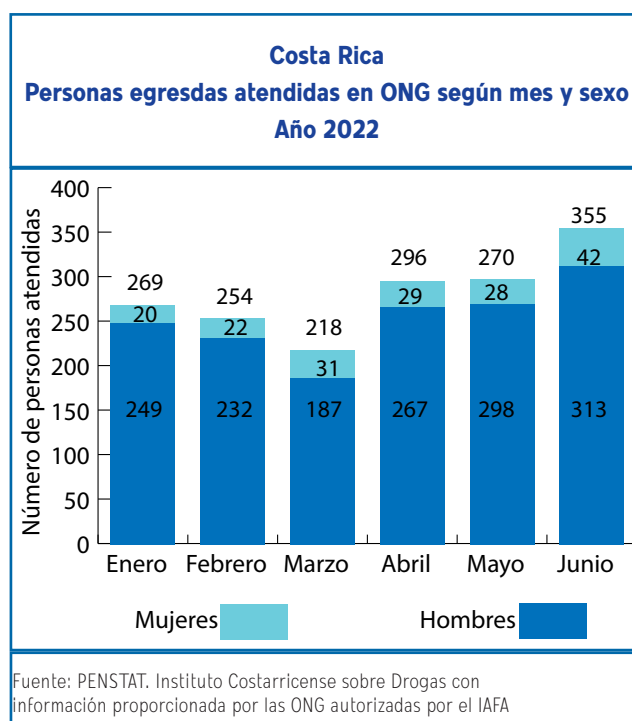

**Costa Rica**  
**Cantidad de personas egresadas de tratamiento residencial en ONG según sexo y edad**  
**Enero - Junio 2022**

| Mes          | Tipo de sustancia |            |            |            |                    | Total       |
|--------------|-------------------|------------|------------|------------|--------------------|-------------|
|              | Alcohol           | Crack      | Marihuana  | Cocaína    | Otros <sup>1</sup> |             |
| Enero        | 149               | 71         | 21         | 20         | 8                  | 269         |
| Febrero      | 132               | 64         | 24         | 25         | 9                  | 254         |
| Marzo        | 114               | 50         | 20         | 26         | 8                  | 218         |
| Abril        | 124               | 91         | 32         | 34         | 15                 | 296         |
| Mayo         | 160               | 76         | 26         | 29         | 7                  | 298         |
| Junio        | 167               | 104        | 35         | 40         | 9                  | 355         |
| <b>Total</b> | <b>846</b>        | <b>456</b> | <b>158</b> | <b>174</b> | <b>56</b>          | <b>1690</b> |

Fuente: PENSTAT. Instituto Costarricense sobre Drogas con información proporcionada por las ONG autorizadas por el IAFa

<sup>1</sup> Incluye tabaco; medicamentos opiáceos y tranquilizantes, sedantes o hipnóticos; además de mezclas tales como: Cocaína + cannabis (marihuana), Cocaína + alcohol

## Decomisos de drogas

**Costa Rica**  
**Cantidad decomisada según mes por tipo de droga y de sustancia química controlada**  
**Enero - Junio 2022**

| Mes          | Cocaína<br>(kg) | Crack<br>piedras <sup>1</sup> | Plantas<br>de<br>Cannabis | Marihuana<br>picadura<br>(kg) | Hachís <sup>4</sup><br>(kg) | Heroína<br>(kg) | ETA<br>dosis <sup>2</sup> | LSD<br>dosis <sup>3</sup> | Ketamina*<br>(eventos) |
|--------------|-----------------|-------------------------------|---------------------------|-------------------------------|-----------------------------|-----------------|---------------------------|---------------------------|------------------------|
| Enero        | 2 792,8         | 30 226                        | 153 477                   | 1 847,0                       | 0,00                        | 0,001           | 714                       | 179                       | 0                      |
| Febrero      | 510,8           | 42 352                        | 517                       | 1 837,0                       | 0,01                        | 0,000           | 389                       | 12                        | 0                      |
| Marzo        | 29,09           | 37701                         | 1119                      | 58,35                         | 0,00                        | 0,000           | 925                       | 167                       | 0                      |
| Abril        | 2 578,7         | 42 943                        | 203                       | 50,8                          | 0,001                       | 0,000           | 1 012                     | 49                        | 1                      |
| Mayo         | 1 035,0         | 37 161                        | 204 667                   | 6 803,3                       | 0,00                        | 0,000           | 673                       | 68                        | 0                      |
| Junio        | 1 390,9         | 32 940                        | 145                       | 302,9                         | 0,00                        | 0,000           | 5 562                     | 42                        | 0                      |
| <b>TOTAL</b> | <b>8 337,3</b>  | <b>223 322</b>                | <b>360 128</b>            | <b>10 899,3</b>               | <b>0,01</b>                 | <b>0,001</b>    | <b>9 275</b>              | <b>516</b>                | <b>1</b>               |

Fuente: Información proporcionada por Ministerio de Seguridad Pública (D.I.P.O.L.), Policía de Control de Drogas (PCD) y Oficina de Planes y Operaciones del OIJ (OPO) y Policías Municipales.

Elaboración propia. Unidad de Información y Estadística Nacional sobre Drogas

1: una piedra de crack pesa aproximadamente 0,15 g      2: ETA- Estimulantes de tipo anfetamínico. Cada dosis equivale a una tableta

3: Equivale a una dosis de LSD      4: Resina de Cannabis que contiene de 2% a 10% de THC (Tetrahidrocannabinol)

\*) Eventos registrados cuyas cantidades se encuentran en proceso de estandarización

**Costa Rica**  
**Cantidad decomisada según zona geográfica y zonas de interés por**  
**tipo de droga y de sustancia química controlada**  
**Junio 2022**

| Zona geográfica       | Cocaína (kg)   | Crack piedras <sup>1</sup> | Plantas de Cannabis | Marihuana picadura (kg) | Hachís <sup>4</sup> (kg) | Heroína (kg) | ETA dosis <sup>2</sup> | LSD dosis <sup>3</sup> | Ketamina* (eventos) |
|-----------------------|----------------|----------------------------|---------------------|-------------------------|--------------------------|--------------|------------------------|------------------------|---------------------|
| San José              | 2,10           | 10 528                     | 97                  | 7,2                     | 0,0                      | 0,0          | 5236                   | 31                     | 0                   |
| Alajuela              | 1,88           | 2 345                      | 5                   | 1,9                     | 0,0                      | 0,0          | 16                     | 6                      | 0                   |
| Cartago               | 0,02           | 1 271                      | 7                   | 1,7                     | 0,0                      | 0,0          | 15                     | 0                      | 0                   |
| Heredia               | 0,04           | 1 163                      | 7                   | 8,9                     | 0,0                      | 0,0          | 62                     | 2                      | 0                   |
| Guanacaste            | 0,37           | 3 796                      | 2                   | 8,0                     | 0,0                      | 0,0          | 33                     | 0                      | 0                   |
| Puntarenas            | 0,34           | 4 747                      | 27                  | 3,0                     | 0,0                      | 0,0          | 84                     | 0                      | 0                   |
| Limón                 | 0,04           | 1 566                      | 0                   | 3,7                     | 0,0                      | 0,0          | 71                     | 3                      | 0                   |
| Costa Pacífica        | 1382,18        | 0                          | 0                   | 0,0                     | 0,0                      | 0,0          | 0                      | 0                      | 0                   |
| Costa Atlántica       | 0,00           | 0                          | 0                   | 253,7                   | 0,0                      | 0,0          | 0                      | 0                      | 0                   |
| Sistema Penitenciario | 3,94           | 7 524                      | 0                   | 14,9                    | 0,0                      | 0,0          | 0                      | 0                      | 0                   |
| No indica             | 0,00           | 0                          | 0                   | 0,0                     | 0,0                      | 0,0          | 0                      | 0                      | 0                   |
| <b>TOTAL</b>          | <b>1 390,9</b> | <b>32 940</b>              | <b>145</b>          | <b>302,9</b>            | <b>0,0</b>               | <b>0,0</b>   | <b>5 517</b>           | <b>42</b>              | <b>0</b>            |

Fuente: Información proporcionada por Ministerio de Seguridad Pública (D.I.P.O.L.), Policía de Control de Drogas (PCD) y Oficina de Planes y Operaciones del OIJ (OPO) y Policías Municipales.

Elaboración propia. Unidad de Información y Estadística Nacional sobre Drogas

1: una piedra de crack pesa aproximadamente 0,15 g      2: ETA- Estimulantes de tipo anfetamínico, Cada dosis equivale a una tableta

3: Equivale a una dosis de LSD      4: Resina de Cannabis que contiene de 2% a 10% de THC (Tetrahidrocannabinol)

\*) Eventos registrados cuyas cantidades se encuentran en proceso de estandarización

En el Anexo se muestran los datos de decomisos por cantón y distrito para Marihuana, Cocaína y Crack

## Marihuana

**Costa Rica**  
**Marihuana en picadura decomisada (kg) por mes**  
**Enero - Junio 2022**

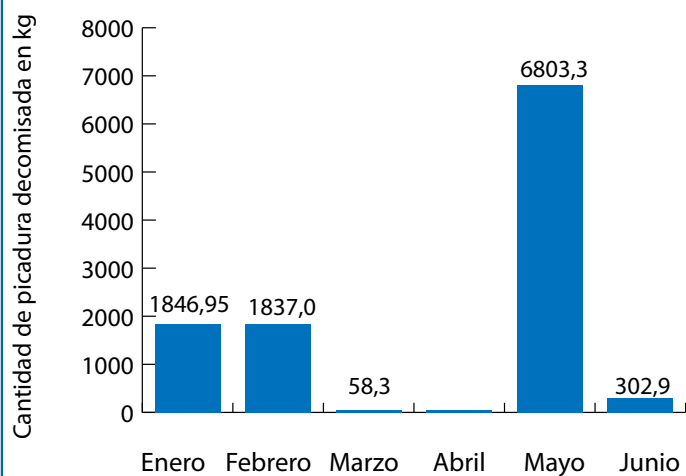

Fuente: DIPOL, PCD, OIJ

**Costa Rica**  
**Marihuana en picadura decomisada (kg)**  
**2021 - 2022**

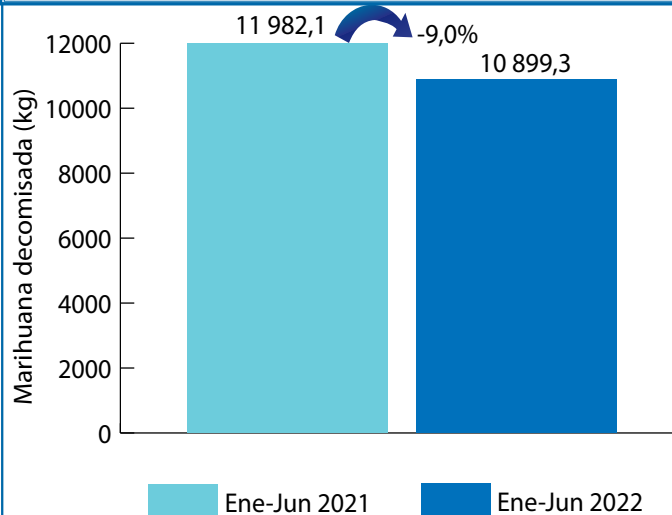

Fuente: DIPOL, PCD, OIJ

**Costa Rica**  
**Marihuana en picadura decomisada (kg) por**  
**zona geográfica y zonas de interés**  
**Junio 2022**

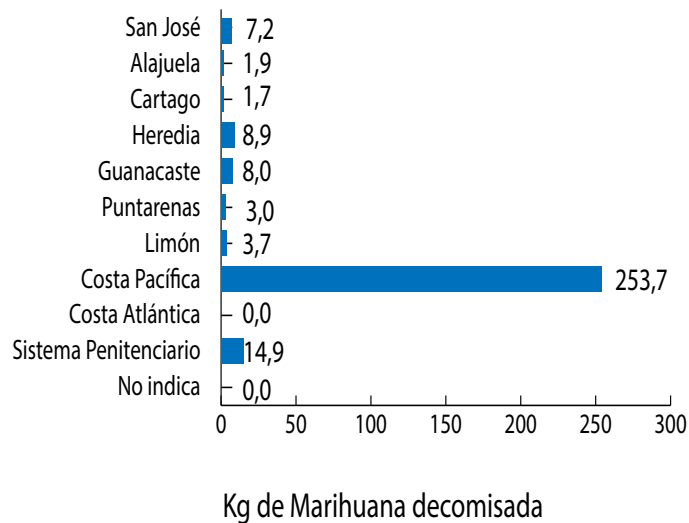

Fuente: DIPOL, PCD, OIJ

## Cocaína

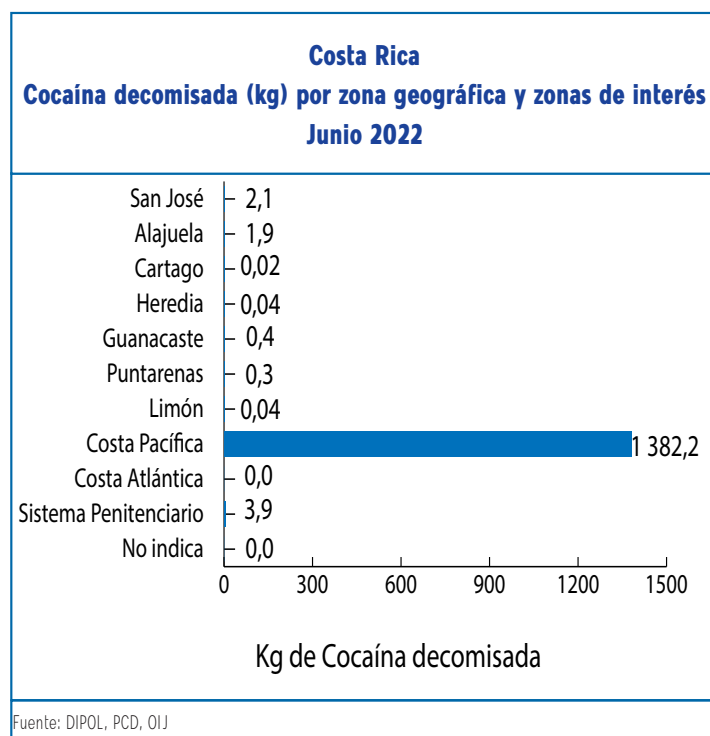
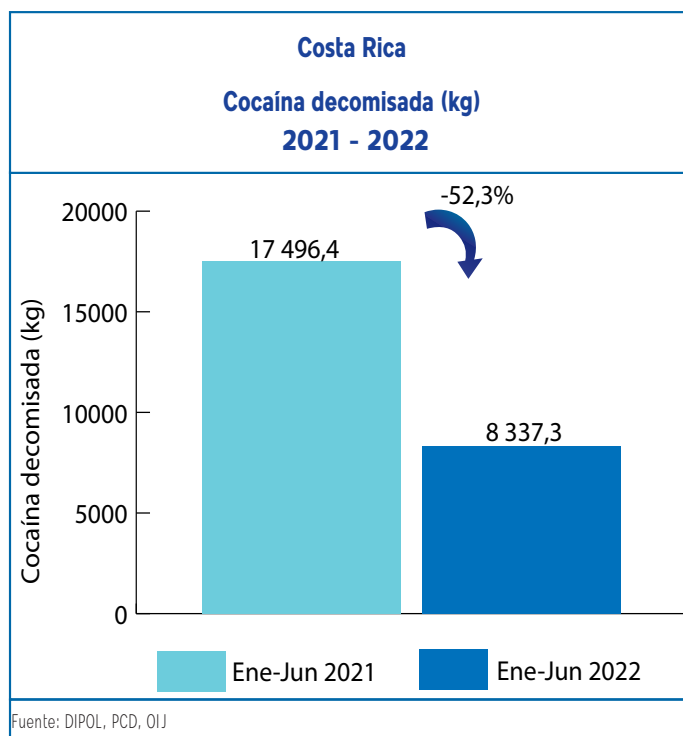
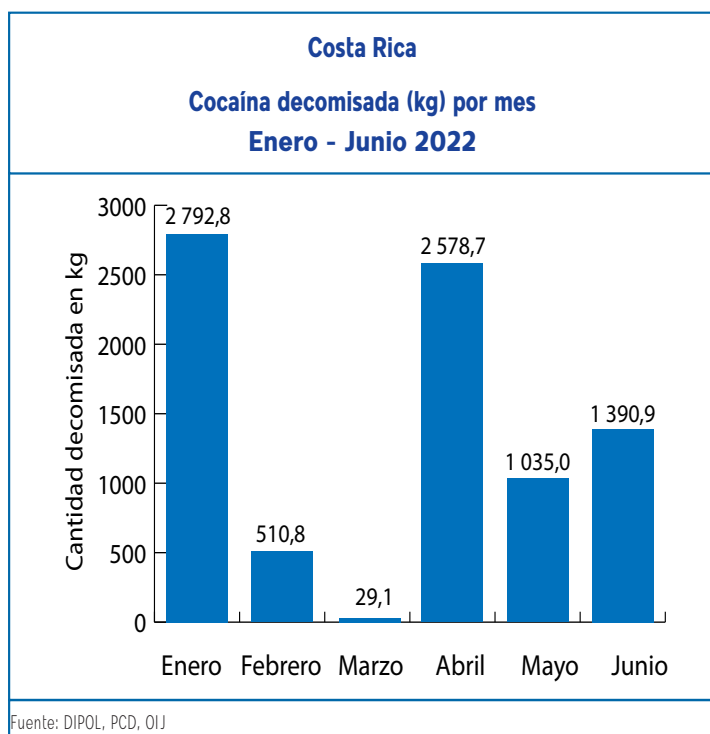



## Crack

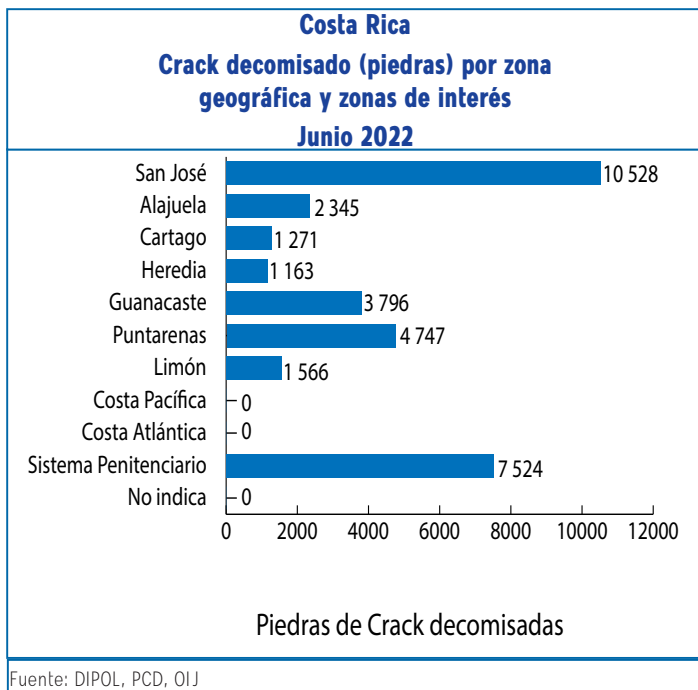
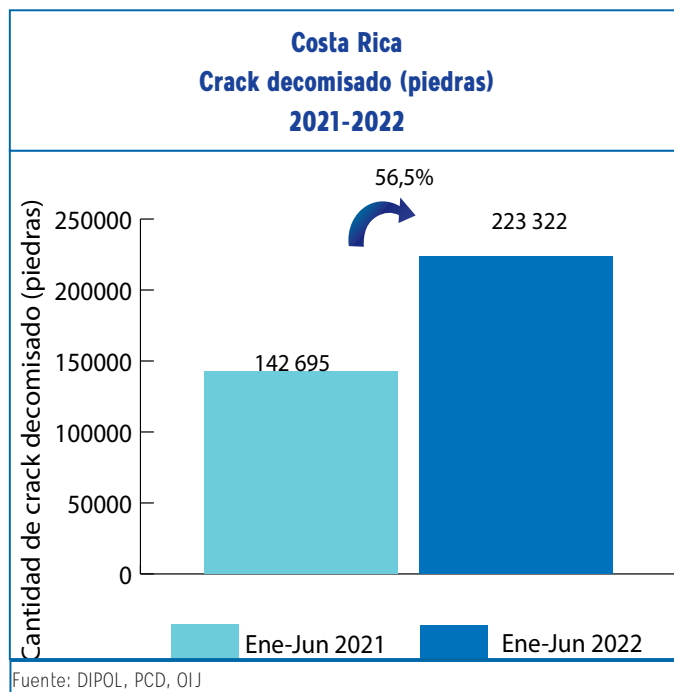

Cantidad decomisada según año por tipo de droga  
1990 - 2022<sup>a</sup>

| Año               | Cocaína (kg) | Crack piedras <sup>1</sup> | Plantas de Cannabis | Marihuana picadura (kg) | Hachis <sup>4</sup> (kg) | Heroina (kg) | ETA dosis <sup>2</sup> | LSD dosis <sup>3</sup> |
|-------------------|--------------|----------------------------|---------------------|-------------------------|--------------------------|--------------|------------------------|------------------------|
| 1990              | 848,51       | 0                          | 235.425             | 148,1                   | 0,0                      | 0,0          | 0                      | 0                      |
| 1991              | 366,60       | 171                        | 328.534             | 59,2                    | 0,0                      | 0,0          | 0                      | 0                      |
| 1992              | 1.754,00     | 8.901                      | 665.147             | 32,4                    | 0,0                      | 6,6          | 0                      | 0                      |
| 1993              | 534,60       | 11.421                     | 453.893             | 3.789,0                 | 0,0                      | 1,8          | 0                      | 0                      |
| 1994              | 1.383,60     | 12.241                     | 203.965             | 141,6                   | 0,0                      | 19,3         | 0                      | 0                      |
| 1995              | 477,11       | 24.400                     | 402.040             | 1.123,0                 | 0,0                      | 11,3         | 0                      | 0                      |
| 1996              | 1.993,01     | 33.936                     | 110.002             | 451,7                   | 0,0                      | 17,7         | 0                      | 0                      |
| 1997              | 7.857,50     | 52.170                     | 176.117             | 533,1                   | 0,0                      | 25,5         | 0                      | 0                      |
| 1998              | 7.387,14     | 52.247                     | 733.089             | 469,3                   | 0,0                      | 13,6         | 0                      | 0                      |
| 1999              | 1.998,72     | 56.514                     | 2.153.645           | 1.693,6                 | 0,0                      | 2,4          | 0                      | 0                      |
| 2000              | 5.870,73     | 64.998                     | 2.048.421           | 1.140,1                 | 0,0                      | 7,8          | 195                    | 1.046                  |
| 2001              | 1.749,00     | 58.948                     | 1.906.454           | 2.887,0                 | 0,0                      | 20,3         | 557                    | 277                    |
| 2002              | 2.995,00     | 100.381                    | 1.235.119           | 728,8                   | 0,0                      | 61,8         | 83                     | 0                      |
| 2003              | 4.291,90     | 80.579                     | 981.168             | 1.779,3                 | 0,0                      | 121,3        | 1.341                  | 0                      |
| 2004              | 4.544,84     | 85.393                     | 551.388             | 2.967,1                 | 0,0                      | 68,1         | 1.622                  | 0                      |
| 2005              | 7.029,69     | 134.540                    | 1.269.060           | 1.583,8                 | 0,0                      | 50,7         | 138                    | 0                      |
| 2006              | 23.330,37    | 179.080                    | 661.087             | 2.454,0                 | 0,0                      | 87,7         | 5.968                  | 0                      |
| 2007              | 32.435,10    | 135.691                    | 2.328.560           | 4.786,4                 | 1,5                      | 16,7         | 19.021                 | 0                      |
| 2008              | 16.167,57    | 201.097                    | 1.421.873           | 4.809,0                 | 0,00                     | 94,3         | 346                    | 117                    |
| 2009              | 20.887,3     | 209.043                    | 1.992.214           | 2.064,3                 | 0,001                    | 17,1         | 416                    | 0                      |
| 2010              | 11.265,7     | 198.943                    | 2.054.190           | 575,9                   | 0,300                    | 109,5        | 374                    | 0                      |
| 2011              | 8.952,9      | 162.030                    | 1.489.259           | 1.582,2                 | 0,0                      | 4,6          | 19.183                 | 16                     |
| 2012              | 15.596,1     | 156.812                    | 965.320             | 3.070,5                 | 0,0                      | 13,0         | 293                    | 5                      |
| 2013              | 20.458,4     | 164.534                    | 1.461.747           | 4.123,4                 | 0,0                      | 4,0          | 12.342                 | 851                    |
| 2014              | 26.876,5     | 180.674                    | 882.554             | 12.005,3                | 0,0                      | 3,4          | 237                    | 15.666                 |
| 2015              | 17.035,3     | 184.214,4                  | 1.727.175,0         | 6.422,1                 | 0,0                      | 30,5         | 406,0                  | 158,0                  |
| 2016              | 23.244,09    | 229.412                    | 2.122.922           | 12.204,98               | 0,19                     | 0,04         | 3.512                  | 101                    |
| 2017              | 28.316,01    | 326.613                    | 1.922.318           | 7.367,11                | 0,00                     | 0,02         | 53.992                 | 1.327                  |
| 2018              | 28.202,70    | 324.427                    | 1.346.273           | 6.347,33                | 0,03                     | 0,00         | 54.203                 | 845                    |
| 2019              | 31.132,02    | 283.400                    | 1.419.495           | 16.815,38               | 0,00                     | 0,00         | 42.485                 | 332                    |
| 2020              | 1.880,7      | 36.170                     | 481                 | 1.960,3                 | 0,00                     | 0,0          | 607                    | 71                     |
| 2021              | 44.312,10    | 360.020                    | 816.192             | 21.660,19               | 0,01                     | 0,52         | 7.968                  | 682                    |
| 2022 <sup>a</sup> | 8.337,33     | 223.322                    | 360.128             | 10.899,30               | 0,01                     | 0,001        | 9.275                  | 516                    |

Fuente: Planes y Operaciones del OJ (OPO) y Policías Municipales. Elaboración propia. Unidad de Información y Estadística Nacional sobre Drogas.

Nota: Datos sujetos a variación por parte de las fuentes primarias

1: una piedra de crack pesa aproximadamente 0,15 g

(Tetrahidrocannabinol)

2: Cada dosis equivale a una tableta

3: Equivale a una dosis de LSD

4: Resina de Cannabis que contiene de 2% a 10% de THC

a: Acumulado hasta 30 de junio de 2022

## Personas detenidas por tráfico de drogas

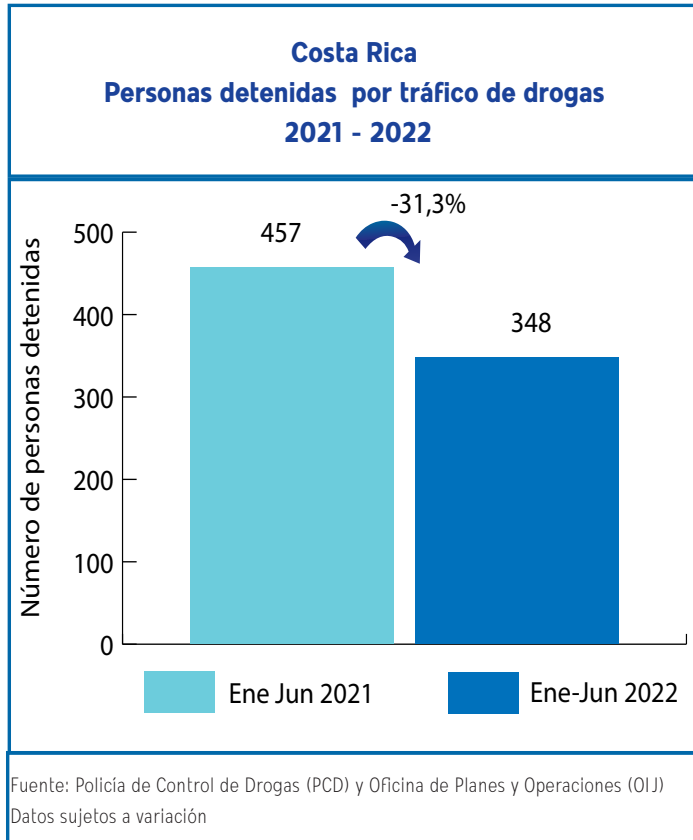
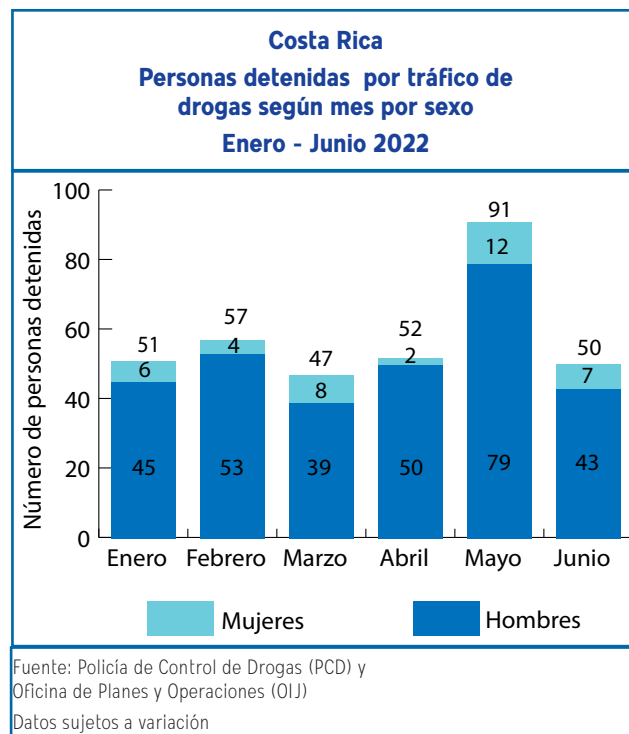
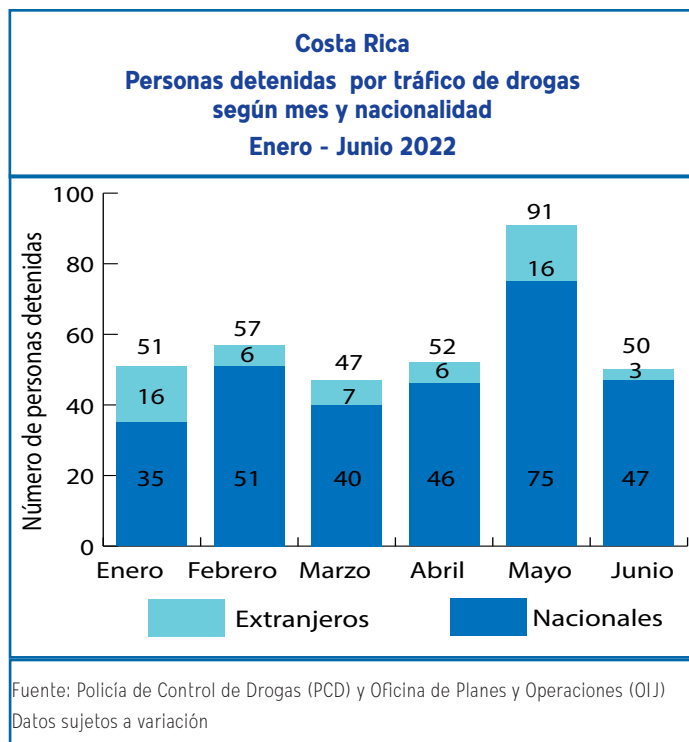

## Organizaciones desarticuladas

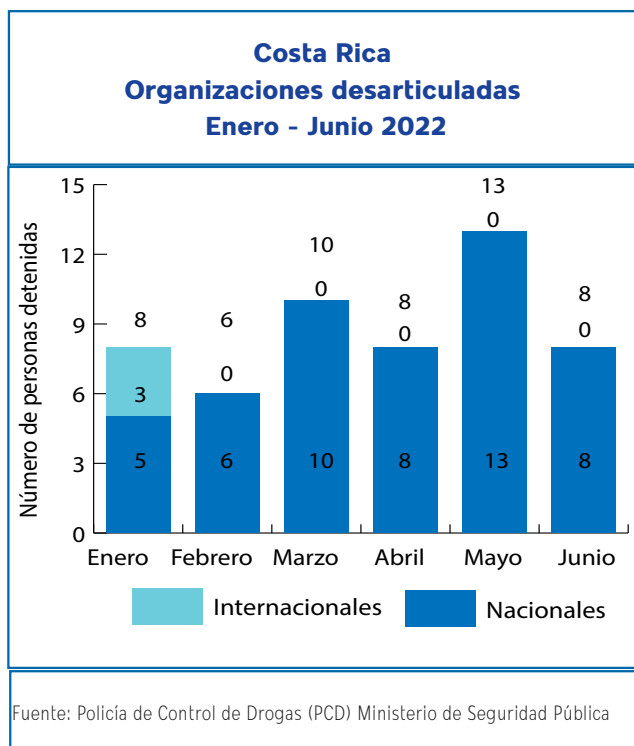

## Sistema de Emergencias 9-1-1

Los reportes se relacionan con incidentes que se refieren a venta, consumo, transporte y almacenamiento. Se incluyen denuncias de hechos ya ocurridos como aquellos en proceso.

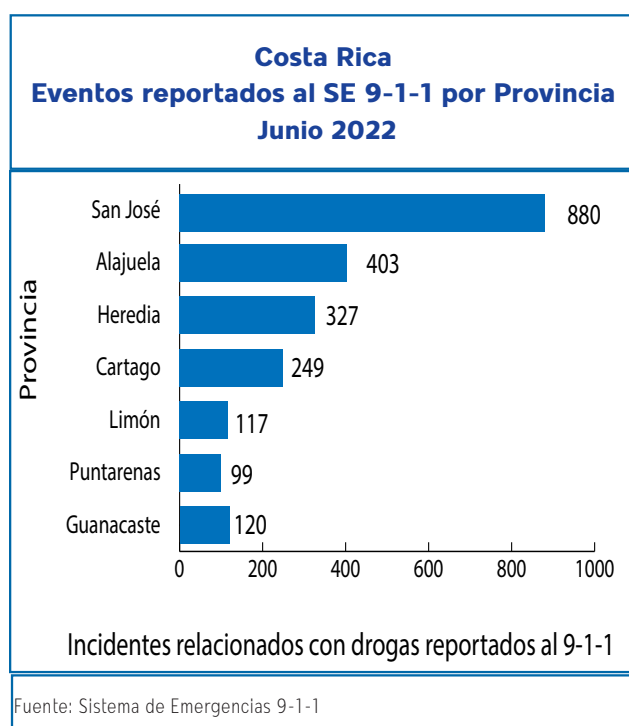
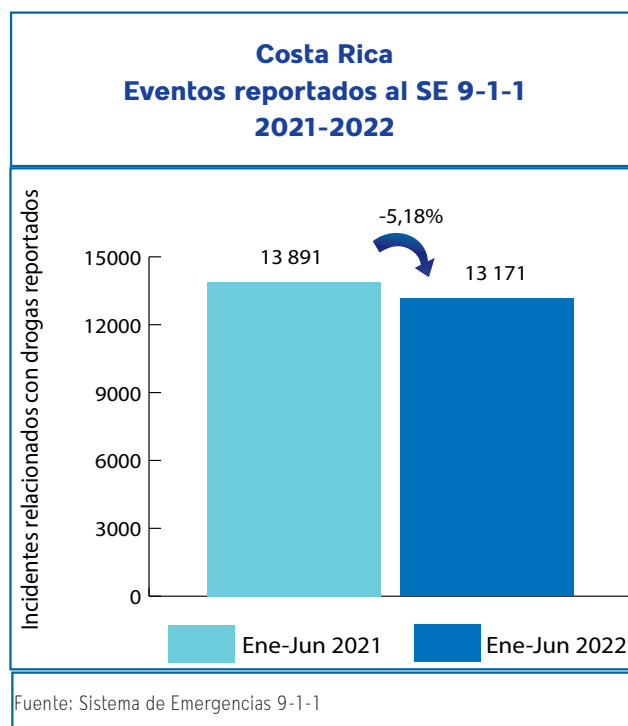
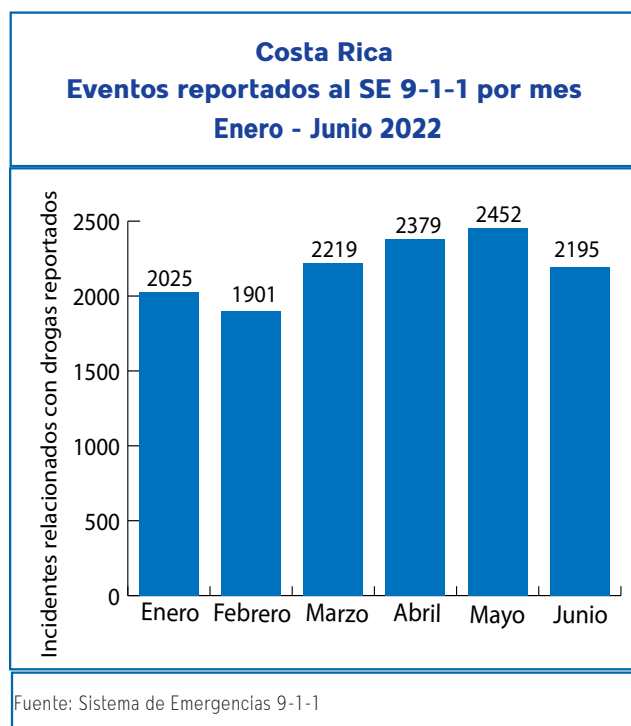

## Armas de fuego decomisadas

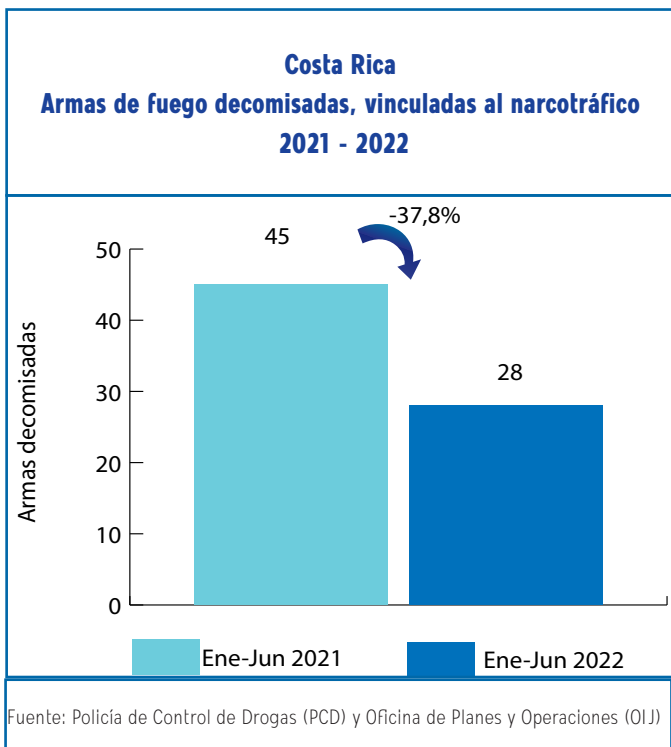
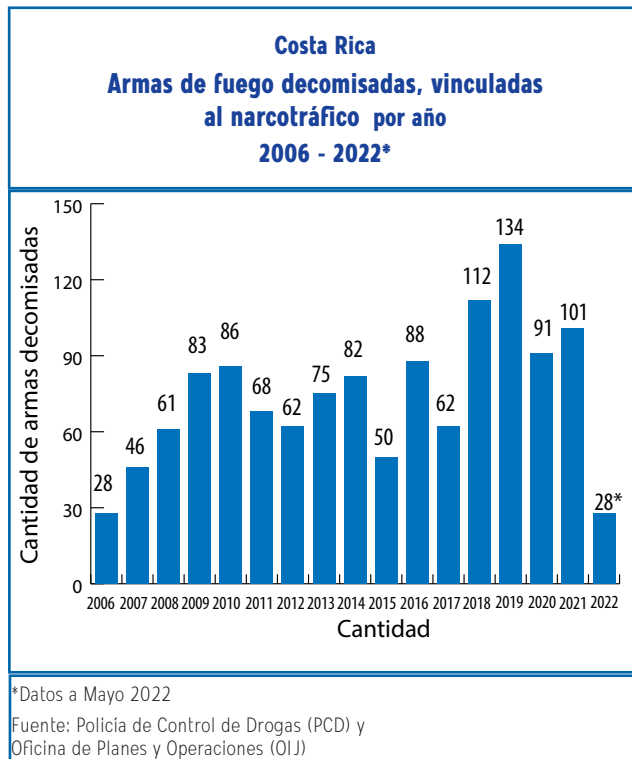
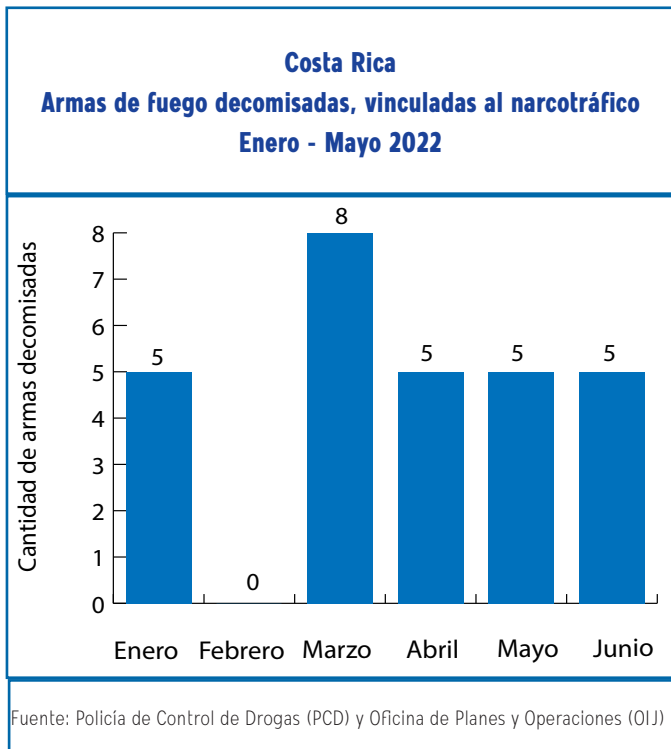

## Bienes decomisados

Bienes decomisados: Son todos aquellos bienes que de manera provisional la autoridad judicial retiene, asegura o anota en el caso de bienes registrables, hasta que se defina su situación judicial en el proceso penal.

### Costa Rica Cantidad decomisada según mes por tipo de bien Enero - Junio 2022

| Mes          | Herramienta | Equipo   | Mobiliario | Joya       | Objeto      | Embarcación | Electrónicos | Electrodoméstico | Inmueble | Aeronave | Automotor |
|--------------|-------------|----------|------------|------------|-------------|-------------|--------------|------------------|----------|----------|-----------|
| Enero        | 0           | 0        | 0          | 4          | 1           | 0           | 0            | 0                | 0        | 0        | 10        |
| Febrero      | 1           | 0        | 0          | 0          | 4           | 0           | 0            | 3                | 0        | 0        | 5         |
| Marzo        | 2           | 0        | 0          | 15         | 0           | 0           | 17           | 3                | 0        | 0        | 35        |
| Abril        | 0           | 0        | 0          | 44         | 4498        | 0           | 0            | 0                | 0        | 0        | 10        |
| Mayo         | 0           | 0        | 0          | 527        | 0           | 0           | 0            | 0                | 0        | 0        | 0         |
| Junio        | 0           | 0        | 0          | 4          | 0           | 0           | 5            | 1                | 0        | 0        | 6         |
| <b>Total</b> | <b>3</b>    | <b>0</b> | <b>0</b>   | <b>594</b> | <b>4503</b> | <b>0</b>    | <b>22</b>    | <b>7</b>         | <b>0</b> | <b>0</b> | <b>66</b> |

Fuente: Sistema de Administración de Bienes (SAB), Instituto Costarricense sobre Drogas

### Costa Rica Dineros decomisados, vinculados al narcotráfico Enero - Junio 2022

| Mes          | \$                  | Colones                | €              |
|--------------|---------------------|------------------------|----------------|
| Enero        | 123 395,1           | 24 730 924,1           | 0,0            |
| Febrero      | 7 011 282,0         | 1 672 246 599,4        | 0,0            |
| Marzo        | 292 416,5           | 356 861 096,3          | 0,0            |
| Abril        | 1 832 161,6         | 59 829 260,0           | 0,0            |
| Mayo         | 1 413 326,5         | 112 717 509,3          | 6 100,0        |
| Junio        | 0,0                 | 1 000,0                | 0,0            |
| <b>Total</b> | <b>10 672 581,7</b> | <b>2 226 386 389,0</b> | <b>6 100,0</b> |

### Costa Rica Dineros decomisados, vinculados al narcotráfico 2021 - 2022

| Tipo de moneda | Ene-Jun 2021    | Ene-Jun 2022    | Variación % |
|----------------|-----------------|-----------------|-------------|
| \$             | 5 038 167,3     | 10 672 581,7    | 111,8%      |
| Colones        | 1 372 621 798,2 | 2 226 386 389,0 | 62,2%       |
| €              | 1 215,0         | 6 100,0         | 402,1%      |

Fuente: Sistema de Administración de Bienes (SAB), Instituto Costarricense sobre Drogas

Fuente: Sistema de Administración de Bienes (SAB), Instituto Costarricense sobre Drogas

**Costa Rica**  
**Bienes decomisados, vinculados al narcotráfico**  
**2021 - 2022**

| Tipo de bien     | Ene-Jun 2021 | Ene-Jun 2022 | Variación % |
|------------------|--------------|--------------|-------------|
| Herramienta      | 6            | 3            | -50%        |
| Equipo           | 0            | 0            | -           |
| Mobiliario       | 16           | 0            | -100%       |
| Joya             | 55           | 594          | 980%        |
| Objeto           | 800          | 4503         | 463%        |
| Embarcación      | 0            | 0            | -           |
| Electrónicos     | 162          | 22           | -86%        |
| Electrodoméstico | 43           | 7            | -84%        |
| Inmueble         | 0            | 0            | -           |
| Aeronave         | 0            | 0            | -           |
| Automotor        | 97           | 66           | -32%        |

Fuente: Sistema de Administración de Bienes (SAB), Instituto Costarricense sobre Drogas

## Bienes comisados

Bienes comisados: Son todos aquellos bienes que mediante sentencia firme se ha ordenado que su propiedad y posesión pertenecen al Estado.

**Costa Rica**  
**Cantidad comisada según mes por tipo de bien**  
**Enero - Junio 2022**

| Mes          | Herramienta | Equipo   | Mobiliario | Joya       | Objeto   | Embarcación | Electrónicos | Electrodoméstico | Inmueble | Aeronave | Automotor |
|--------------|-------------|----------|------------|------------|----------|-------------|--------------|------------------|----------|----------|-----------|
| Enero        | 0           | 0        | 3          | 67         | 0        | 0           | 29           | 2                | 0        | 0        | 5         |
| Febrero      | 4           | 0        | 0          | 14         | 0        | 0           | 6            | 0                | 0        | 0        | 4         |
| Marzo        | 0           | 0        | 0          | 47         | 0        | 0           | 3            | 0                | 0        | 0        | 7         |
| Abril        | 1           | 0        | 0          | 1          | 0        | 0           | 8            | 1                | 0        | 0        | 5         |
| Mayo         | 0           | 0        | 0          | 68         | 0        | 0           | 8            | 0                | 0        | 0        | 5         |
| Junio        | 0           | 0        | 0          | 0          | 0        | 0           | 2            | 2                | 0        | 0        | 3         |
| <b>Total</b> | <b>5</b>    | <b>0</b> | <b>3</b>   | <b>197</b> | <b>0</b> | <b>0</b>    | <b>54</b>    | <b>3</b>         | <b>0</b> | <b>0</b> | <b>26</b> |

Fuente: Sistema de Administración de Bienes (SAB), Instituto Costarricense sobre Drogas



**Costa Rica**  
**Bienes comisados, vinculados al narcotráfico**  
**2021 - 2022**

| Tipo de bien     | Ene-Jun 2021 | Ene-Jun 2022 | Variación % |
|------------------|--------------|--------------|-------------|
| Herramienta      | 3            | 5            | 67%         |
| Equipo           | 8            | 0            | -100%       |
| Mobiliario       | 2            | 3            | 50%         |
| Joya             | 103          | 197          | 91%         |
| Objeto           | 6            | 0            | -100%       |
| Embarcación      | 0            | 0            | -           |
| Electrónicos     | 14           | 56           | 300%        |
| Electrodoméstico | 3            | 5            | 67%         |
| Inmueble         | 0            | 0            | -           |
| Aeronave         | 0            | 0            | -           |
| Automotor        | 28           | 29           | 4%          |

Fuente: Sistema de Administración de Bienes (SAB), Instituto Costarricense sobre Drogas

**Costa Rica**  
**Dineros comisados, vinculados al narcotráfico**  
**2021 - 2022**

| Tipo de moneda | Ene-Jun 2021 | Ene-Jun 2022  | Variación % |
|----------------|--------------|---------------|-------------|
| \$             | 49 685,0     | 1 559 758,0   | 3039,3%     |
| Colones        | 22 834 882,5 | 263 932 440,0 | 1055,8%     |
| €              | 0,0          | 10,0          | -           |

Fuente: Sistema de Administración de Bienes (SAB), Instituto Costarricense sobre Drogas

**Costa Rica**  
**Dineros comisados, vinculados al narcotráfico**  
**Enero-Junio 2022**

| Mes          | \$                 | Colones              | €           |
|--------------|--------------------|----------------------|-------------|
| Enero        | 10 464,0           | 5 119 710,0          | 0,0         |
| Febrero      | 163,0              | 1 702 910,0          | 0,0         |
| Marzo        | 9,0                | 5 283 275,0          | 0,0         |
| Abril        | 1 542 595,0        | 237 011 410,0        | 0,0         |
| Mayo         | 1,0                | 1 415 885,0          | 0,0         |
| Junio        | 6 526,0            | 13 399 250,0         | 10,0        |
| <b>Total</b> | <b>1 559 758,0</b> | <b>263 932 440,0</b> | <b>10,0</b> |

Fuente: Sistema de Administración de Bienes (SAB), Instituto Costarricense sobre Drogas

## Legitimación de capitales

| Glosario  |   |
|---|---|
| SUJETOS OBLIGADOS                                       | Son todas aquellas personas (físicas o jurídicas) que la ley les señala la responsabilidad de generar un Reporte de Operación Sospechosa.   |
| ROS   | Reporte de Operación Sospechosa cuando el sujeto obligado sospecha que los fondos proceden de una actividad criminal delictiva o que están relacionados al financiamiento al terrorismo.              |
| COMISIÓN ROS  | Grupo que actúa en forma colegiada conformado analistas de la Unidad de Inteligencia Financiera del Instituto Costarricense sobre Drogas para el análisis de ROS.                                     |
| ROS RECIBIDOS   | Reportes de Operación Sospechosa recibidos de las entidades financieras sujetas a las obligaciones de la Ley N° 8204 y especificadas en los artículos 14, 15 y 15 bis durante un periodo determinado. |
| ROS ABIERTOS A LA FECHA                                 | Reportes de Operación Sospechosa que se encuentran en trámite de análisis   |
| CASOS EN MONITOREO POR COMISION ROS                     | Reportes de Operación Sospechosa que se pasan a inclusión en la base de datos pero no procede la generación de un informe completo a las autoridades judiciales.                                      |
| INSTANCIAS JUDICIALES                                   | Autoridades competentes que reciben los informes de la UIF, tales como el Ministerio Público y Organismo de Investigación Judicial,   |
| ROS CERRADOS EXTERNOS REMITIDOS A INSTANCIAS JUDICIALES | Informes emitidos por la UIF producto de los Reportes de Operación Sospechosa que son enviados a instancias judiciales.   |

### Costa Rica

#### Reportes de Operación Sospechosa (ROS) según estado del reporte y por tipo de moneda Junio 2022

| Estado del Reporte   | Cantida de ROS | Colones         | \$            | €    |
|--|----------------|-----------------|---------------|------|
| Recibidos  | 62             | 1 940 952 215,5 | 20 397 172,98 | 0,00 |
| Abiertos a la fecha  | 59             | 1 940 952 215,5 | 20 362 978,27 | 0,00 |
| Casos en Monitoreo por Comisión ROS                              | 3              | 0,0             | 34 194,71     | 0,00 |
| Cerrados Externos remitidos a instancias judiciales <sup>1</sup> | 26             | 204 174 409,7   | 9 799 381,50  | 0,00 |

Fuente: Unidad de Inteligencia Financiera (UIF), Instituto Costarricense sobre Drogas

1: MONTO TOTAL DE LOS REPORTES REMITIDOS A INSTANCIAS JUDICIALES (incluye los informes de ROS tramitados del mes, más los que se tramitan de otros períodos anteriores)

Costa Rica

Reportes de operación Sospechosa según sujeto obligado por cantidad de eventos y tipo de moneda  
Datos comparativos 2021 vs. 2022

| Tipo de bien                       | Eventos      |              | Colones              |                       |                    | Dólares            |              |              | Euros        |              |
|------------------------------------|--------------|--------------|----------------------|-----------------------|--------------------|--------------------|--------------|--------------|--------------|--------------|
|                                    | Ene-Jun 2021 | Ene-Jun 2022 | Ene-Jun 2021         | Ene-Jun 2022          | Ene-Jun 2021       | Ene-Jun 2022       | Ene-Jun 2021 | Ene-Jun 2022 | Ene-Jun 2021 | Ene-Jun 2022 |
| Agencias de Seguros                | 27           | 3            | 1 824 592 535,0      | 31 491 025,0          | 18 970 132,0       | 0,0                | 0,0          | 0,0          | 0,0          | 0,0          |
| Bancos                             | 260          | 264          | 2 718 518 957,9      | 5 847 149 081,7       | 171 025 436,1      | 106 811 165,0      | 4 000,0      | 0,0          | 0,0          | 0,0          |
| Cooperativas                       | 20           | 13           | 716 006 673,7        | 4 512 847 357,8       | 0,0                | 0,0                | 0,0          | 0,0          | 0,0          | 0,0          |
| Superintendencias                  | 1            | 0            | 0,0                  | 0,0                   | 0,0                | 0,0                | 0,0          | 0,0          | 0,0          | 0,0          |
| Mutuales                           | 7            | 3            | 468 776 290,8        | 340 456 769,6         | 31 000,0           | 0,0                | 0,0          | 0,0          | 0,0          | 0,0          |
| Operadoras de Pensiones            | 0            | 0            | 0,0                  | 0,0                   | 0,0                | 0,0                | 0,0          | 0,0          | 0,0          | 0,0          |
| Remesadoras                        | 15           | 12           | 0,0                  | 0,0                   | 284 752,2          | 378 615,7          | 0,0          | 0,0          | 0,0          | 0,0          |
| Valores Puesto de Bolsa            | 2            | 0            | 0,0                  | 0,0                   | 15 000,0           | 0,0                | 0,0          | 0,0          | 0,0          | 0,0          |
| Agencias de vehículos              | 22           | 22           | 23 009 820,4         | 77 640 685,0          | 461 022,0          | 804 611,7          | 0,0          | 0,0          | 0,0          | 0,0          |
| Trust /Fideicomisos                | 0            | 2            | 0,0                  | 7 862 465,0           | 0,0                | 2 600 000,0        | 0,0          | 0,0          | 0,0          | 0,0          |
| Casas de cambio                    | 7            | 8            | 0,0                  | 0,0                   | 0,0                | 0,0                | 0,0          | 0,0          | 0,0          | 0,0          |
| Financieras                        | 5            | 18           | 0,0                  | 33 252 755,2          | 1 014 997,0        | 781 570,4          | 0,0          | 0,0          | 0,0          | 0,0          |
| Mercado Valores                    | 0            | 0            | 0,0                  | 0,0                   | 0,0                | 0,0                | 0,0          | 0,0          | 0,0          | 0,0          |
| Casinos                            | 0            | 0            | 0,0                  | 0,0                   | 0,0                | 0,0                | 0,0          | 0,0          | 0,0          | 0,0          |
| Fundación                          | 0            | 1            | 0,0                  | 4 950 000,0           | 0,0                | 0,0                | 0,0          | 0,0          | 0,0          | 0,0          |
| Administrador de fondos a terceros | 0            | 1            | 0,0                  | 0,0                   | 0,0                | 0,0                | 0,0          | 0,0          | 0,0          | 0,0          |
| <b>Total</b>                       | <b>366</b>   | <b>347</b>   | <b>5 750 904 278</b> | <b>10 855 650 139</b> | <b>191 802 339</b> | <b>111 375 963</b> | <b>4 000</b> | <b>0</b>     | <b>0</b>     | <b>0</b>     |

**Costa Rica**  
**Reportes de Operación Sospechosa según provincia o zona geográfica de interés**  
**Junio 2022**

| Provincia     | Cantón              | Cantidad  |
|---------------|---------------------|-----------|
| San José      | San José            | 16        |
|               | Goicoechea          | 3         |
|               | Escazú              | 5         |
|               | Curridabat          | 3         |
|               | Vázquez de Coronado | 2         |
|               | Montes de Oca       | 2         |
|               | Turrubares          | 1         |
|               | Aserrí              | 1         |
|               | Santa Ana           | 3         |
|               | Desamparados        | 1         |
|               | Tibás               | 1         |
| Limón         | Limón               | 3         |
|               | Matina              | 1         |
|               | Belén               | 2         |
| Heredia       | Barva               | 2         |
|               | Heredia             | 2         |
|               | Santa Bárbara       | 2         |
|               | San Isidro          | 1         |
|               | Sarapiquí           | 1         |
|               | San Rafael          | 1         |
| Cartago       | Cartago             | 2         |
|               | La Unión            | 3         |
| Alajuela      | Alajuela            | 4         |
|               | San Ramón           | 1         |
|               | Orotina             | 1         |
|               | San Carlos          | 3         |
| Guanacaste    | Liberia             | 1         |
| Montes de Oro | Montes de Oro       | 1         |
| <b>Total</b>  |                     | <b>69</b> |

Fuente: Unidad de Inteligencia Financiera (UIF), Instituto Costarricense sobre Drogas

## Análisis de sustancias incautadas

### Costa Rica Nuevas sustancias psicoactivas incautadas Junio 2022

| Sustancia   | Nombre común  | Cantidad | Peso (g) | Presentación       |
|---|---|----------|----------|--------------------|
| Ketamine  | 2-(2-Chlorophenyl)-2-(methylamino)cyclohexan-1-one  | 9        | 3,5      | Sólido Pulverizado |
| Mezclas   |   |          |          |                    |
| 3,4-Methylrindioxymethamphetamine / Ketamine/ Cocaine | N-methyl-3,4-methilenedioxyphenylisopropylamina/ 2-(2-Chlorophenyl)-2-(methylamino)cyclohexan-1-one/ methyl (1R,2R,3S,5S)-3-benzoyloxy-8-methyl-8-azabicyclo[3.2.1]octane-2-carboxylate | 3        | 0,88     | Sólido pulverizado |
| 3,4-Methylrindioxymethamphetamine / Ketamine/ Cocaine | N-methyl-3,4-methilenedioxyphenylisopropylamina/ 2-(2-Chlorophenyl)-2-(methylamino)cyclohexan-1-one/ methyl (1R,2R,3S,5S)-3-benzoyloxy-8-methyl-8-azabicyclo[3.2.1]octane-2-carboxylate | 2        | 0,01     | Sólido pulverizado |
| 3,4-Methylrindioxymethamphetamine/ Methamphetamine    | N-methyl-3,4-methilenedioxyphenylisopropylamina/d-N-methylamphetamine   | 1        | 0,2      | Tabletas           |
|   |   |          |          |                    |
|   |   |          |          |                    |
|   |   |          |          |                    |
|   |   |          |          |                    |
|   |   |          |          |                    |
|   |   |          |          |                    |
|   |   |          |          |                    |
|   |   |          |          |                    |
|   |   |          |          |                    |
|   |   |          |          |                    |
|   |   |          |          |                    |

## Anexo

### Indicadores por distrito y cantón relacionados con drogas

| Cantón Distrito  | Cocaína eventos | Cocaína kg    | Crack eventos | Crack piedras | Marihuana eventos | Marihuana kg  |
|------------------|-----------------|---------------|---------------|---------------|-------------------|---------------|
| <b>ALAJUELA</b>  | <b>34</b>       | <b>1,8559</b> | <b>113</b>    | <b>1 407</b>  | <b>182</b>        | <b>0,4319</b> |
| ALAJUELA         | 5               | 0,0025        | 31            | 451           | 37                | 0,0351        |
| SAN JOSÉ         | 5               | 0,00275       | 25            | 339           | 9                 | 0,0175        |
| CARRIZAL         | 0               | 0             | 2             | 7             | 1                 | 0,0010        |
| SAN ANTONIO      | 5               | 0,0025        | 6             | 23            | 24                | 0,0117        |
| GUÁCIMA          | 4               | 0,00125       | 14            | 136           | 33                | 0,0251        |
| SAN ISIDRO       | 0               | 0             | 0             | 0             | 6                 | 0,0050        |
| SABANILLA        | 0               | 0             | 7             | 143           | 1                 | 0,0045        |
| SAN RAFAEL       | 5               | 0,00225       | 13            | 137           | 38                | 0,2196        |
| RÍO SEGUNDO      | 5               | 1,8414        | 3             | 10            | 3                 | 0,0020        |
| DESAMPARADOS     | 1               | 0,00225       | 10            | 150           | 11                | 0,0860        |
| TURRÚCARES       | 1               | 0,00025       | 0             | 0             | 8                 | 0,0120        |
| TAMBOR           | 2               | 0,0005        | 2             | 11            | 8                 | 0,0065        |
| GARITA           | 1               | 0,00025       | 0             | 0             | 3                 | 0,0060        |
| SARAPIQUÍ        | 0               | 0             | 0             | 0             | 0                 | 0,0000        |
| <b>SAN RAMON</b> | <b>12</b>       | <b>0,006</b>  | <b>29</b>     | <b>75</b>     | <b>65</b>         | <b>0,0862</b> |
| SAN RAMÓN        | 10              | 0,00475       | 19            | 40            | 39                | 0,0632        |
| SANTIAGO         | 1               | 0,00025       | 0             | 0             | 2                 | 0,0015        |
| SAN JUAN         | 0               | 0             | 6             | 8             | 5                 | 0,0065        |
| PIEADAS NORTE    | 0               | 0             | 1             | 21            | 4                 | 0,0020        |
| PIEADAS SUR      | 0               | 0             | 0             | 0             | 0                 | 0,0000        |
| SAN RAFAEL       | 1               | 0,001         | 0             | 0             | 3                 | 0,0015        |
| SAN ISIDRO       | 0               | 0             | 1             | 1             | 2                 | 0,0020        |
| ÁNGELES          | 0               | 0             | 0             | 0             | 1                 | 0,0015        |
| ALFARO           | 0               | 0             | 2             | 5             | 8                 | 0,0045        |
| VOLIO            | 0               | 0             | 0             | 0             | 0                 | 0,0000        |
| CONCEPCIÓN       | 0               | 0             | 0             | 0             | 0                 | 0,0000        |
| ZAPOTAL          | 0               | 0             | 0             | 0             | 0                 | 0,0000        |
| PEÑAS BLANCAS    | 0               | 0             | 0             | 0             | 1                 | 0,0035        |

| Cantón Distrito   | Cocaína eventos | Cocaína kg     | Crack eventos | Crack piedras | Marihuana eventos | Marihuana kg  |
|-------------------|-----------------|----------------|---------------|---------------|-------------------|---------------|
| <b>GRECIA</b>     | <b>3</b>        | <b>0,00075</b> | <b>5</b>      | <b>70</b>     | <b>26</b>         | <b>0,0215</b> |
| GRECIA            | 1               | 0,00025        | 4             | 69            | 12                | 0,0090        |
| SAN ISIDRO        | 0               | 0              | 0             | 0             | 1                 | 0,0025        |
| SAN JOSÉ          | 0               | 0              | 1             | 1             | 1                 | 0,0005        |
| SAN ROQUE         | 0               | 0              | 0             | 0             | 3                 | 0,0020        |
| TACARES           | 0               | 0              | 0             | 0             | 2                 | 0,0010        |
| PUENTE DE PIEDRA  | 1               | 0,00025        | 0             | 0             | 3                 | 0,0035        |
| BOLIVAR           | 1               | 0,00025        | 0             | 0             | 4                 | 0,0030        |
| <b>RÍO CUARTO</b> | <b>0</b>        | <b>0</b>       | <b>3</b>      | <b>6</b>      | <b>9</b>          | <b>0,0076</b> |
| RIO CUARTO        | <b>0</b>        | <b>0</b>       | <b>2</b>      | <b>5</b>      | <b>5</b>          | <b>0,006</b>  |
| SANTA RITA        | 0               | 0              | 0             | 0             | 4                 | 0,00155       |
| SANTA ISABEL      | 0               | 0              | 1             | 1             | 0                 | 0             |
| <b>SAN MATEO</b>  | <b>0</b>        | <b>0</b>       | <b>2</b>      | <b>13</b>     | <b>9</b>          | <b>0,0140</b> |
| SAN MATEO         | 0               | 0              | 2             | 13            | 6                 | 0,0075        |
| DESMONTE          | 0               | 0              | 0             | 0             | 0                 | 0,0000        |
| JESÚS MARÍA       | 0               | 0              | 0             | 0             | 0                 | 0,0000        |
| LABRADOR          | 0               | 0              | 0             | 0             | 3                 | 0,0065        |
| <b>ATENAS</b>     | <b>1</b>        | <b>0,00125</b> | <b>2</b>      | <b>9</b>      | <b>14</b>         | <b>0,0267</b> |
| ATENAS            | 1               | 0,00125        | 2             | 9             | 9                 | 0,0182        |
| JESÚS             | 0               | 0              | 0             | 0             | 0                 | 0,0000        |
| MERCEDES          | 0               | 0              | 0             | 0             | 0                 | 0,0000        |
| SAN ISIDRO        | 0               | 0              | 0             | 0             | 0                 | 0,0000        |
| CONCEPCIÓN        | 0               | 0              | 0             | 0             | 3                 | 0,0015        |
| SAN JOSÉ          | <b>0</b>        | <b>0</b>       | <b>0</b>      | <b>0</b>      | <b>0</b>          | <b>0,0000</b> |
| SANTA EULALIA     | 0               | 0              | 0             | 0             | 1                 | 0,0005        |
| ESCOBAL           | 0               | 0              | 0             | 0             | 1                 | 0,0065        |
| <b>NARANJO</b>    | <b>3</b>        | <b>0,00075</b> | <b>10</b>     | <b>90</b>     | <b>35</b>         | <b>0,0562</b> |
| NARANJO           | 1               | 0,0003         | 5             | 49            | 15                | 0,0222        |
| SAN MIGUEL        | 1               | 0,00025        | 0             | 0             | 6                 | 0,0080        |
| SAN JOSÉ          | 0               | 0              | 0             | 0             | 0                 | 0,0000        |
| CIRRÍ SUR         | 0               | 0              | 0             | 0             | 1                 | 0,0005        |
| SAN JERÓNIMO      | 0               | 0              | 0             | 0             | 2                 | 0,0030        |
| SAN JUAN          | 0               | 0              | 0             | 0             | 0                 | 0,0000        |
| EL ROSARIO        | 1               | 0,00025        | 3             | 25            | 9                 | 0,0130        |
| PALMITOS          | 0               | 0              | 2             | 16            | 2                 | 0,0095        |

| Cantón Distrito   | Cocaína eventos | Cocaína kg    | Crack eventos | Crack piedras | Marihuana eventos | Marihuana kg  |
|-------------------|-----------------|---------------|---------------|---------------|-------------------|---------------|
| <b>PALMARES</b>   | <b>2</b>        | <b>0,001</b>  | <b>31</b>     | <b>98</b>     | <b>37</b>         | <b>0,0251</b> |
| PALMARES          | 1               | 0,00025       | 25            | 67            | 18                | 0,0086        |
| ZARAGOZA          | 0               | 0             | 0             | 0             | 4                 | 0,0065        |
| BUENOS AIRES      | 1               | 0,00075       | 3             | 25            | 8                 | 0,0050        |
| SANTIAGO          | 0               | 0             | 0             | 0             | 0                 | 0,0000        |
| CANDELARIA        | 0               | 0             | 1             | 1             | 1                 | 0,0010        |
| ESQUIPULAS        | 0               | 0             | 1             | 3             | 3                 | 0,0025        |
| LA GRANJA         | 0               | 0             | 1             | 2             | 3                 | 0,0015        |
| <b>POAS</b>       | <b>2</b>        | <b>0,002</b>  | <b>9</b>      | <b>101</b>    | <b>18</b>         | <b>0,0165</b> |
| SAN PEDRO         | 1               | 0,00025       | 5             | 68            | 7                 | 0,0055        |
| SAN JUAN          | 0               | 0             | 0             | 0             | 1                 | 0,0005        |
| SAN RAFAEL        | 0               | 0             | 0             | 0             | 1                 | 0,0020        |
| CARRILLOS         | 1               | 0,00175       | 1             | 4             | 6                 | 0,0060        |
| SABANA REDONDA    | 0               | 0             | 3             | 29            | 3                 | 0,0025        |
| <b>OROTINA</b>    | <b>2</b>        | <b>0,0005</b> | <b>4</b>      | <b>6</b>      | <b>24</b>         | <b>0,8408</b> |
| OROTINA           | 1               | 0,00025       | 3             | 3             | 16                | 0,0253        |
| EL MASTATE        | 0               | 0             | 0             | 0             | 1                 | 0,0010        |
| HACIENDA VIEJA    | 0               | 0             | 0             | 0             | 3                 | 0,8060        |
| COYOLAR           | 0               | 0             | 1             | 3             | 4                 | 0,0085        |
| LA CEIBA          | 1               | 0,00025       | 0             | 0             | 0                 | 0,0000        |
| <b>SAN CARLOS</b> | <b>11</b>       | <b>0,0095</b> | <b>29</b>     | <b>153</b>    | <b>67</b>         | <b>0,1826</b> |
| QUESADA           | 2               | 0,0005        | 10            | 71            | 19                | 0,0775        |
| FLORENCIA         | 0               | 0             | 2             | 8             | 7                 | 0,0155        |
| BUENAVISTA        | 0               | 0             | 0             | 0             | 0                 | 0,0000        |
| AGUAS ZARCAS      | 0               | 0             | 2             | 32            | 9                 | 0,0190        |
| VENECIA           | 0               | 0             | 0             | 0             | 1                 | 0,0025        |
| PITAL             | 0               | 0             | 7             | 21            | 5                 | 0,0055        |
| LA FORTUNA        | 8               | 0,00625       | 6             | 17            | 15                | 0,0301        |
| LA TIGRA          | 0               | 0             | 1             | 1             | 1                 | 0,0080        |
| LA PALMERA        | 0               | 0             | 0             | 0             | 0                 | 0,0000        |
| VENADO            | 0               | 0             | 0             | 0             | 0                 | 0,0000        |
| CUTRIS            | 0               | 0             | 1             | 3             | 2                 | 0,0010        |
| MONTERREY         | 0               | 0             | 0             | 0             | 0                 | 0,0000        |
| POCOSOL           | 1               | 0,00275       | 0             | 0             | 8                 | 0,0235        |



| Cantón Distrito      | Cocaína eventos | Cocaína kg     | Crack eventos | Crack piedras | Marihuana eventos | Marihuana kg  |
|----------------------|-----------------|----------------|---------------|---------------|-------------------|---------------|
| <b>ZARCERO</b>       | <b>1</b>        | <b>0,00075</b> | <b>0</b>      | <b>0</b>      | <b>2</b>          | <b>0,0010</b> |
| ZARCERO              | 1               | 0,00075        | 0             | 0             | 2                 | 0,0010        |
| LAGUNA               | 0               | 0              | 0             | 0             | 0                 | 0,0000        |
| TAPESCO              | 0               | 0              | 0             | 0             | 0                 | 0,0000        |
| GUADALUPE            | 0               | 0              | 0             | 0             | 0                 | 0,0000        |
| PALMIRA              | 0               | 0              | 0             | 0             | 0                 | 0,0000        |
| ZAPOTE               | 0               | 0              | 0             | 0             | 0                 | 0,0000        |
| BRISAS               | 0               | 0              | 0             | 0             | 0                 | 0,0000        |
| <b>VALVERDE VEGA</b> | <b>0</b>        | <b>0</b>       | <b>5</b>      | <b>99</b>     | <b>11</b>         | <b>0,0485</b> |
| SARCHÍ NORTE         | 0               | 0              | 1             | 60            | 7                 | 0,0415        |
| SARCHÍ SUR           | 0               | 0              | 2             | 10            | 2                 | 0,0055        |
| TORA AMARILLO        | 0               | 0              | 0             | 0             | 0                 | 0,0000        |
| SAN PEDRO            | 0               | 0              | 2             | 29            | 1                 | 0,0005        |
| RODRÍGUEZ            | 0               | 0              | 0             | 0             | 1                 | 0,0010        |
| <b>UPALA</b>         | <b>7</b>        | <b>0,00375</b> | <b>29</b>     | <b>171</b>    | <b>38</b>         | <b>0,0833</b> |
| UPALA                | 4               | 0,0025         | 26            | 156           | 32                | 0,0568        |
| AGUAS CLARAS         | 1               | 0,0005         | 0             | 0             | 0                 | 0,0000        |
| SAN JOSÉ             | 1               | 0,0005         | 0             | 0             | 1                 | 0,0035        |
| BIJAGUA              | 0               | 0              | 0             | 0             | 1                 | 0,0005        |
| DELICIAS             | 0               | 0              | 0             | 0             | 0                 | 0,0000        |
| DOS RÍOS             | 0               | 0              | 0             | 0             | 0                 | 0,0000        |
| YOLILLAL             | 0               | 0              | 0             | 0             | 0                 | 0,0000        |
| CANALETE             | 1               | 0,00025        | 3             | 15            | 4                 | 0,0225        |
| <b>LOS CHILES</b>    | <b>2</b>        | <b>0,00125</b> | <b>9</b>      | <b>46</b>     | <b>15</b>         | <b>0,0206</b> |
| LOS CHILES           | 1               | 0,001          | 8             | 42            | 12                | 0,0076        |
| CAÑO NEGRO           | 0               | 0              | 0             | 0             | 2                 | 0,0105        |
| EL AMPARO            | 1               | 0,00025        | 1             | 4             | 1                 | 0,0025        |
| SAN JORGE            | 0               | 0              | 0             | 0             | 0                 | 0,0000        |
| <b>GUATUSO</b>       | <b>1</b>        | <b>0,00025</b> | <b>1</b>      | <b>1</b>      | <b>8</b>          | <b>0,0110</b> |
| SAN RAFAEL           | 1               | 0,00025        | 1             | 1             | 7                 | 0,0100        |
| BUENAVISTA           | 0               | 0              | 0             | 0             | 0                 | 0,0000        |
| COTE                 | 0               | 0              | 0             | 0             | 1                 | 0,0010        |
| KATIRA               | 0               | 0              | 0             | 0             | 0                 | 0,0000        |

| Cantón Distrito       | Cocaína eventos | Cocaína kg     | Crack eventos | Crack piedras | Marihuana eventos | Marihuana kg  |
|-----------------------|-----------------|----------------|---------------|---------------|-------------------|---------------|
| <b>CARTAGO</b>        | <b>9</b>        | <b>0,0055</b>  | <b>53</b>     | <b>270</b>    | <b>105</b>        | <b>0,2182</b> |
| ORIENTAL              | 1               | 0,00225        | 5             | 25            | 24                | 0,0351        |
| OCCIDENTAL            | 2               | 0,0005         | 11            | 67            | 21                | 0,0257        |
| CARMEN                | 0               | 0              | 1             | 11            | 5                 | 0,0151        |
| SAN NICOLÁS           | 2               | 0,001          | 1             | 15            | 12                | 0,0172        |
| AGUACALIENTE          | 4               | 0,00175        | 31            | 136           | 29                | 0,0857        |
| GUADALUPE             | 0               | 0              | 2             | 13            | 8                 | 0,0270        |
| CORRALILLO            | 0               | 0              | 0             | 0             | 0                 | 0,0000        |
| TIERRA BLANCA         | 0               | 0              | 0             | 0             | 1                 | 0,0040        |
| DULCE NOMBRE          | 0               | 0              | 0             | 0             | 2                 | 0,0050        |
| LLANO GRANDE          | 0               | 0              | 1             | 2             | 0                 | 0,0000        |
| QUEBRADILLA           | 0               | 0              | 1             | 1             | 3                 | 0,0035        |
| <b>PARAISO</b>        | <b>4</b>        | <b>0,002</b>   | <b>13</b>     | <b>147</b>    | <b>23</b>         | <b>0,0450</b> |
| PARAÍSO               | 1               | 0,00075        | 4             | 60            | 6                 | 0,0155        |
| SANTIAGO              | 0               | 0              | 0             | 0             | 2                 | 0,0015        |
| OROSI                 | 0               | 0              | 0             | 0             | 0                 | 0,0000        |
| CACHÍ                 | 0               | 0              | 1             | 40            | 0                 | 0,0000        |
| LLANOS DE SANTA LUCÍA | 3               | 0,00125        | 8             | 47            | 15                | 0,0280        |
| <b>LA UNION</b>       | <b>6</b>        | <b>0,0025</b>  | <b>30</b>     | <b>134</b>    | <b>62</b>         | <b>1,1219</b> |
| TRES RÍOS             | 2               | 0,00125        | 8             | 26            | 15                | 0,0215        |
| SAN DIEGO             | 1               | 0,00025        | 1             | 9             | 13                | 0,0686        |
| SAN JUAN              | 0               | 0              | 1             | 2             | 2                 | 0,0020        |
| SAN RAFAEL            | 2               | 0,0005         | 5             | 50            | 5                 | 0,0310        |
| CONCEPCIÓN            | 1               | 0,0005         | 5             | 5             | 15                | 0,9485        |
| DULCE NOMBRE          | 0               | 0              | 5             | 20            | 4                 | 0,0066        |
| SAN RAMÓN             | 0               | 0              | 5             | 22            | 1                 | 0,0015        |
| RÍO AZUL              | 0               | 0              | 0             | 0             | 7                 | 0,0423        |
| <b>JIMENEZ</b>        | <b>1</b>        | <b>0,00025</b> | <b>4</b>      | <b>8</b>      | <b>12</b>         | <b>0,0106</b> |
| JUAN VIÑAS            | 0               | 0              | 1             | 1             | 6                 | 0,0070        |
| TUCURRIQUE            | 0               | 0              | 2             | 5             | 5                 | 0,0036        |
| PEJIBAYE              | 1               | 0,00025        | 1             | 2             | 1                 | 0,0001        |

| Cantón Distrito  | Cocaína eventos | Cocaína kg     | Crack eventos | Crack piedras | Marihuana eventos | Marihuana kg  |
|------------------|-----------------|----------------|---------------|---------------|-------------------|---------------|
| <b>TURRIALBA</b> | <b>2</b>        | <b>0,00125</b> | <b>36</b>     | <b>655</b>    | <b>73</b>         | <b>0,1648</b> |
| TURRIALBA        | 1               | 0,00025        | 25            | 261           | 56                | 0,1348        |
| LA SUIZA         | 0               | 0              | 3             | 20            | 1                 | 0,0010        |
| PERALTA          | 0               | 0              | 0             | 0             | 0                 | 0,0000        |
| SANTA CRUZ       | 0               | 0              | 0             | 0             | 1                 | 0,0020        |
| SANTA TERESITA   | 0               | 0              | 0             | 0             | 0                 | 0,0000        |
| PAVONES          | 0               | 0              | 0             | 0             | 9                 | 0,0175        |
| TUIS             | 1               | 0,001          | 1             | 5             | 2                 | 0,0055        |
| TAYUTIC          | 0               | 0              | 0             | 0             | 0                 | 0,0000        |
| SANTA ROSA       | 0               | 0              | 0             | 0             | 2                 | 0,0030        |
| TRES EQUIS       | 0               | 0              | 0             | 0             | 0                 | 0,0000        |
| LA ISABEL        | 0               | 0              | 7             | 369           | 2                 | 0,0010        |
| CHIRRIPO         | 0               | 0              | 0             | 0             | 0                 | 0,0000        |
| <b>ALVARADO</b>  | <b>3</b>        | <b>0,00125</b> | <b>3</b>      | <b>3</b>      | <b>18</b>         | <b>0,0124</b> |
| PACAYAS          | 2               | 0,001          | 0             | 0             | 7                 | 0,0031        |
| CERVANTES        | 1               | 0,00025        | 3             | 3             | 9                 | 0,0083        |
| CAPELLADES       | 0               | 0              | 0             | 0             | 2                 | 0,0010        |
| <b>OREAMUNO</b>  | <b>1</b>        | <b>0,00025</b> | <b>3</b>      | <b>12</b>     | <b>9</b>          | <b>0,0179</b> |
| SAN RAFAEL       | 0               | 0              | 3             | 12            | 5                 | 0,0114        |
| COT              | 0               | 0              | 0             | 0             | 3                 | 0,0060        |
| POTRERO CERRADO  | 0               | 0              | 0             | 0             | 0                 | 0,0000        |
| CIPRESES         | 0               | 0              | 0             | 0             | 0                 | 0,0000        |
| SANTA ROSA       | 1               | 0,00025        | 0             | 0             | 1                 | 0,0005        |
| <b>EL GUARCO</b> | <b>1</b>        | <b>0,00475</b> | <b>12</b>     | <b>42</b>     | <b>29</b>         | <b>0,0755</b> |
| EL TEJAR         | 1               | 0,00475        | 7             | 28            | 15                | 0,0433        |
| SAN ISIDRO       | 0               | 0              | 2             | 4             | 8                 | 0,0202        |
| TOBOSI           | 0               | 0              | 3             | 10            | 6                 | 0,0120        |
| PATIO DE AGUA    | 0               | 0              | 0             | 0             | 0                 | 0,0000        |
| <b>LIBERIA</b>   | <b>18</b>       | <b>0,06787</b> | <b>33</b>     | <b>2 128</b>  | <b>101</b>        | <b>0,3998</b> |
| LIBERIA          | 17              | 0,06762        | 33            | 2 128         | 92                | 0,3814        |
| CAÑAS DULCES     | 1               | 0,00025        | 0             | 0             | 4                 | 0,0164        |
| MAYORGA          | 0               | 0              | 0             | 0             | 1                 | 0,0001        |
| NACASCOLO        | 0               | 0              | 0             | 0             | 3                 | 0,0015        |
| CURUBANDÉ        | 0               | 0              | 0             | 0             | 1                 | 0,0005        |

| Cantón Distrito      | Cocaína eventos | Cocaína kg     | Crack eventos | Crack piedras | Marihuana eventos | Marihuana kg  |
|----------------------|-----------------|----------------|---------------|---------------|-------------------|---------------|
| <b>NICOYA</b>        | <b>11</b>       | <b>0,00525</b> | <b>13</b>     | <b>109</b>    | <b>52</b>         | <b>0,0987</b> |
| NICOYA               | 6               | 0,0025         | 13            | 109           | 34                | 0,0791        |
| MANSIÓN              | 0               | 0              | 0             | 0             | 5                 | 0,0046        |
| SAN ANTONIO          | 0               | 0              | 0             | 0             | 3                 | 0,0015        |
| QUEBRADA HONDA       | 0               | 0              | 0             | 0             | 4                 | 0,0050        |
| SÁMARA               | 2               | 0,0015         | 0             | 0             | 3                 | 0,0050        |
| NOSARA               | 3               | 0,00125        | 0             | 0             | 3                 | 0,0035        |
| BELÉN DE NOSARITA    | 0               | 0              | 0             | 0             | 0                 | 0,0000        |
| <b>SANTA CRUZ</b>    | <b>22</b>       | <b>0,2542</b>  | <b>23</b>     | <b>479</b>    | <b>58</b>         | <b>0,9287</b> |
| SANTA CRUZ           | 5               | 0,01675        | 6             | 201           | 16                | 0,1096        |
| BOLSÓN               | 0               | 0              | 0             | 0             | 0                 | 0,0000        |
| VEINTISIETE DE ABRIL | 0               | 0              | 0             | 0             | 4                 | 0,0060        |
| TEMPATE              | 2               | 0,01195        | 6             | 94            | 5                 | 0,0290        |
| CARTAGENA            | 1               | 0,0005         | 0             | 0             | 2                 | 0,0045        |
| CUAJINIQUIL          | 0               | 0              | 0             | 0             | 0                 | 0,0000        |
| DIRIÁ                | 3               | 0,21775        | 3             | 94            | 5                 | 0,0473        |
| CABO VELAS           | 3               | 0,00175        | 6             | 62            | 6                 | 0,6990        |
| TAMARINDO            | 8               | 0,0055         | 2             | 28            | 20                | 0,0333        |
| <b>BAGACES</b>       | <b>0</b>        | <b>0</b>       | <b>5</b>      | <b>251</b>    | <b>18</b>         | <b>0,1725</b> |
| BAGACES              | 0               | 0              | 4             | 247           | 13                | 0,1690        |
| LA FORTUNA           | 0               | 0              | 0             | 0             | 3                 | 0,0025        |
| MOGOTE               | 0               | 0              | 1             | 4             | 2                 | 0,0010        |
| RÍO NARANJO          | 0               | 0              | 0             | 0             | 0                 | 0,0000        |
| <b>CARRILLO</b>      | <b>13</b>       | <b>0,03215</b> | <b>44</b>     | <b>424</b>    | <b>70</b>         | <b>0,0778</b> |
| FILADELFIA           | 1               | 0,0005         | 8             | 44            | 17                | 0,0190        |
| PALMIRA              | 0               | 0              | 2             | 3             | 10                | 0,0091        |
| SARDINAL             | 10              | 0,00425        | 9             | 59            | 32                | 0,0262        |
| BELÉN                | 2               | 0,0274         | 25            | 318           | 11                | 0,0235        |
| <b>CAÑAS</b>         | <b>6</b>        | <b>0,00325</b> | <b>20</b>     | <b>350</b>    | <b>56</b>         | <b>6,1363</b> |
| CAÑAS                | 6               | 0,00325        | 20            | 350           | 56                | 6,1363        |
| PALMIRA              | 0               | 0              | 0             | 0             | 0                 | 0,0000        |
| SAN MIGUEL           | 0               | 0              | 0             | 0             | 0                 | 0,0000        |
| BEBEDERO             | 0               | 0              | 0             | 0             | 0                 | 0,0000        |
| POROZAL              | 0               | 0              | 0             | 0             | 0                 | 0,0000        |

| Cantón Distrito  | Cocaína eventos | Cocaína kg     | Crack eventos | Crack piedras | Marihuana eventos | Marihuana kg  |
|------------------|-----------------|----------------|---------------|---------------|-------------------|---------------|
| <b>ABANGARES</b> | <b>4</b>        | <b>0,001</b>   | <b>6</b>      | <b>33</b>     | <b>33</b>         | <b>0,0263</b> |
| LAS JUNTAS       | 2               | 0,0005         | 3             | 6             | 23                | 0,0127        |
| SIERRA           | 0               | 0,0000         | 0             | 0             | 0                 | 0,0000        |
| SAN JUAN         | 0               | 0,0000         | 2             | 26            | 1                 | 0,0010        |
| COLORADO         | 2               | 0,0005         | 1             | 1             | 9                 | 0,0127        |
| <b>TILARAN</b>   | <b>2</b>        | <b>0,001</b>   | <b>1</b>      | <b>6</b>      | <b>39</b>         | <b>0,0661</b> |
| TILARÁN          | 2               | 0,001          | 0             | 0             | 35                | 0,0556        |
| QUEBRADA GRANDE  | 0               | 0              | 0             | 0             | 1                 | 0,0005        |
| TRONADORA        | 0               | 0              | 1             | 6             | 2                 | 0,0045        |
| SANTA ROSA       | 0               | 0              | 0             | 0             | 0                 | 0,0000        |
| LÍBANO           | 0               | 0              | 0             | 0             | 0                 | 0,0000        |
| TIERRAS MORENAS  | 0               | 0              | 0             | 0             | 1                 | 0,0055        |
| ARENAL           | 0               | 0              | 0             | 0             | 0                 | 0,0000        |
| <b>NANDAYURE</b> | <b>4</b>        | <b>0,0025</b>  | <b>2</b>      | <b>12</b>     | <b>28</b>         | <b>0,0585</b> |
| CARMONA          | 0               | 0              | 0             | 0             | 1                 | 0,0010        |
| SANTA RITA       | 0               | 0              | 0             | 0             | 0                 | 0,0000        |
| ZAPOTAL          | 0               | 0              | 0             | 0             | 2                 | 0,0017        |
| SAN PABLO        | 4               | 0,0025         | 2             | 12            | 23                | 0,0520        |
| PORVENIR         | 0               | 0              | 0             | 0             | 0                 | 0,0000        |
| BEJUCO           | 0               | 0              | 0             | 0             | 2                 | 0,0038        |
| <b>LA CRUZ</b>   | <b>1</b>        | <b>0,00075</b> | <b>0</b>      | <b>0</b>      | <b>16</b>         | <b>0,0298</b> |
| LA CRUZ          | 1               | 0,00075        | 0             | 0             | 15                | 0,0273        |
| SANTA CECILIA    | 0               | 0              | 0             | 0             | 1                 | 0,0025        |
| LA GARITA        | 0               | 0              | 0             | 0             | 0                 | 0,0000        |
| SANTA ELENA      | 0               | 0              | 0             | 0             | 0                 | 0,0000        |
| <b>HOJANCHA</b>  | <b>2</b>        | <b>0,0005</b>  | <b>3</b>      | <b>5</b>      | <b>6</b>          | <b>0,0041</b> |
| HOJANCHA         | 0               | 0              | 0             | 0             | 5                 | 0,0021        |
| MONTE ROMO       | 0               | 0              | 0             | 0             | 0                 | 0,0000        |
| PUERTO CARRILLO  | 2               | 0,0005         | 3             | 5             | 1                 | 0,0020        |
| HUACAS           | 0               | 0              | 0             | 0             | 0                 | 0,0000        |
| <b>HEREDIA</b>   | <b>23</b>       | <b>0,008</b>   | <b>41</b>     | <b>722</b>    | <b>113</b>        | <b>0,3447</b> |
| HEREDIA          | 7               | 0,0025         | 24            | 426           | 39                | 0,0915        |
| MERCEDES         | 0               | 0              | 0             | 0             | 5                 | 0,0025        |
| SAN FRANCISCO    | 11              | 0,00375        | 15            | 265           | 60                | 0,2442        |
| ULLOA            | 5               | 0,00175        | 2             | 31            | 9                 | 0,0065        |
| VARABLANCA       | 0               | 0              | 0             | 0             | 0                 | 0,0000        |

| Cantón Distrito        | Cocaína eventos | Cocaína kg     | Crack eventos | Crack piedras | Marihuana eventos | Marihuana kg  |
|------------------------|-----------------|----------------|---------------|---------------|-------------------|---------------|
| <b>BARVA</b>           | <b>2</b>        | <b>0,0005</b>  | <b>1</b>      | <b>20</b>     | <b>19</b>         | <b>0,0137</b> |
| BARVA                  | 0               | 0              | 0             | 0             | 9                 | 0,0055        |
| SAN PEDRO              | 0               | 0              | 1             | 20            | 1                 | 0,0005        |
| SAN PABLO              | 2               | 0,0005         | 0             | 0             | 6                 | 0,0017        |
| SAN ROQUE              | 0               | 0              | 0             | 0             | 0                 | 0,0000        |
| SANTA LUCÍA            | 0               | 0              | 0             | 0             | 0                 | 0,0000        |
| SAN JOSÉ DE LA MONTAÑA | 0               | 0              | 0             | 0             | 3                 | 0,0060        |
| <b>SANTO DOMINGO</b>   | <b>7</b>        | <b>0,012</b>   | <b>7</b>      | <b>93</b>     | <b>23</b>         | <b>0,1951</b> |
| SANTO DOMINGO          | 2               | 0,008          | 1             | 3             | 3                 | 0,0315        |
| SAN VICENTE            | 1               | 0,00025        | 0             | 0             | 6                 | 0,1435        |
| SAN MIGUEL             | 1               | 0,0005         | 0             | 0             | 4                 | 0,0076        |
| PARACITO               | 0               | 0              | 0             | 0             | 2                 | 0,0030        |
| SANTO TOMÁS            | 0               | 0              | 0             | 0             | 2                 | 0,0010        |
| SANTA ROSA             | 2               | 0,003          | 6             | 90            | 5                 | 0,0060        |
| TURES                  | 1               | 0,00025        | 0             | 0             | 1                 | 0,0025        |
| PARÁ                   | 0               | 0              | 0             | 0             | 0                 | 0,0000        |
| <b>SANTA BARBARA</b>   | <b>1</b>        | <b>0,00025</b> | <b>3</b>      | <b>38</b>     | <b>12</b>         | <b>5,0295</b> |
| SANTA BÁRBARA          | 1               | 0,00025        | 1             | 4             | 3                 | 0,0100        |
| SAN PEDRO              | 0               | 0              | 0             | 0             | 2                 | 0,0080        |
| SAN JUAN               | 0               | 0              | 1             | 20            | 2                 | 0,0035        |
| JESÚS                  | 0               | 0              | 0             | 0             | 4                 | 0,0080        |
| SANTO DOMINGO          | 0               | 0              | 0             | 0             | 1                 | 5,0000        |
| PURABÁ                 | 0               | 0              | 1             | 14            | 0                 | 0,0000        |
| <b>SAN RAFAEL</b>      | <b>6</b>        | <b>0,00257</b> | <b>10</b>     | <b>64</b>     | <b>52</b>         | <b>0,1734</b> |
| SAN RAFAEL             | 2               | 0,0005         | 4             | 15            | 21                | 0,0384        |
| SAN JOSECITO           | 0               | 0              | 0             | 0             | 6                 | 0,0090        |
| SANTIAGO               | 1               | 0,00025        | 2             | 6             | 8                 | 0,0056        |
| ÁNGELES                | 2               | 0,0005         | 2             | 14            | 13                | 0,1184        |
| CONCEPCIÓN             | 1               | 0,00132        | 2             | 29            | 4                 | 0,0020        |
| <b>SAN ISIDRO</b>      | <b>2</b>        | <b>0,00075</b> | <b>12</b>     | <b>140</b>    | <b>50</b>         | <b>2,4561</b> |
| SAN ISIDRO             | 2               | 0,00075        | 11            | 139           | 30                | 2,3664        |
| SAN JOSÉ               | 0               | 0              | 1             | 1             | 12                | 0,0748        |
| CONCEPCIÓN             | 0               | 0              | 0             | 0             | 6                 | 0,0085        |
| SAN FRANCISCO          | 0               | 0              | 0             | 0             | 2                 | 0,0065        |
| <b>BELEN</b>           | <b>2</b>        | <b>0,00035</b> | <b>1</b>      | <b>0</b>      | <b>32</b>         | <b>0,4826</b> |
| SAN ANTONIO            | 1               | 0,0001         | 0             | 0             | 6                 | 0,0122        |
| LA RIBERA              | 0               | 0              | 1             | 0             | 19                | 0,4318        |
| LA ASUNCIÓN            | 1               | 0,00025        | 0             | 0             | 7                 | 0,0386        |

| Cantón Distrito      | Cocaína eventos | Cocaína kg     | Crack eventos | Crack piedras | Marihuana eventos | Marihuana kg  |
|----------------------|-----------------|----------------|---------------|---------------|-------------------|---------------|
| <b>FLORES</b>        | <b>1</b>        | <b>0,00025</b> | <b>0</b>      | <b>0</b>      | <b>28</b>         | <b>0,0234</b> |
| SAN JOAQUÍN          | 0               | 0              | 0             | 0             | 16                | 0,0164        |
| BARRANTES            | 0               | 0              | 0             | 0             | 8                 | 0,0045        |
| LLORENTE             | 1               | 0,00025        | 0             | 0             | 4                 | 0,0025        |
| <b>SAN PABLO</b>     | <b>2</b>        | <b>0,01015</b> | <b>0</b>      | <b>0</b>      | <b>22</b>         | <b>0,1645</b> |
| SAN PABLO            | 1               | 0,00025        | 0             | 0             | 17                | 0,0144        |
| RINCÓN DE SABANILLA  | 1               | 0,0099         | 0             | 0             | 5                 | 0,1501        |
| <b>SARAPIQUI</b>     | <b>1</b>        | <b>0,00025</b> | <b>10</b>     | <b>86</b>     | <b>30</b>         | <b>0,0634</b> |
| PUERTO VIEJO         | 1               | 0,00025        | 1             | 1             | 14                | 0,0115        |
| LA VIRGEN            | 0               | 0              | 4             | 15            | 3                 | 0,0260        |
| LAS HORQUETAS        | 0               | 0              | 5             | 70            | 13                | 0,0259        |
| LLANURAS DEL GASPAR  | 0               | 0              | 0             | 0             | 0                 | 0,0000        |
| CUREÑA               | 0               | 0              | 0             | 0             | 0                 | 0,0000        |
| <b>LIMON</b>         | <b>13</b>       | <b>0,0085</b>  | <b>38</b>     | <b>622</b>    | <b>95</b>         | <b>2,0643</b> |
| LIMÓN                | 11              | 0,008          | 37            | 617           | 89                | 2,0613        |
| VALLE DE LA ESTRELLA | 0               | 0              | 0             | 0             | 0                 | 0,0000        |
| RÍO BLANCO           | 0               | 0              | 1             | 5             | 3                 | 0,0015        |
| MATAMA               | 2               | 0,0005         | 0             | 0             | 3                 | 0,0015        |
| <b>POCOCI</b>        | <b>13</b>       | <b>0,025</b>   | <b>34</b>     | <b>364</b>    | <b>101</b>        | <b>0,8711</b> |
| GUÁPILES             | 4               | 0,006          | 17            | 109           | 38                | 0,1032        |
| JIMÉNEZ              | 1               | 0,0005         | 4             | 28            | 7                 | 0,0150        |
| RITA                 | 0               | 0              | 1             | 12            | 10                | 0,2215        |
| ROXANA               | 1               | 0,005          | 2             | 143           | 10                | 0,0126        |
| CARIARI              | 7               | 0,0135         | 9             | 69            | 33                | 0,5165        |
| COLORADO             | 0               | 0              | 1             | 3             | 2                 | 0,0019        |
| LA COLONIA           | 0               | 0              | 0             | 0             | 1                 | 0,0005        |
| <b>SIQUIRRES</b>     | <b>6</b>        | <b>0,00225</b> | <b>23</b>     | <b>156</b>    | <b>44</b>         | <b>0,0983</b> |
| SIQUIRRES            | 4               | 0,00125        | 21            | 145           | 41                | 0,0963        |
| PACUARITO            | 0               | 0              | 0             | 0             | 0                 | 0,0000        |
| FLORIDA              | 0               | 0              | 1             | 2             | 0                 | 0,0000        |
| GERMANIA             | 0               | 0              | 0             | 0             | 0                 | 0,0000        |
| EL CAIRO             | 1               | 0,0005         | 0             | 0             | 2                 | 0,0015        |
| LA ALEGRÍA           | 1               | 0,0005         | 1             | 9             | 1                 | 0,0005        |
| <b>TALAMANCA</b>     | <b>10</b>       | <b>0,003</b>   | <b>2</b>      | <b>10</b>     | <b>74</b>         | <b>0,1133</b> |
| BRATSI               | 2               | 0,0005         | 1             | 2             | 5                 | 0,0035        |
| SIXAOLA              | 1               | 0,00025        | 1             | 8             | 4                 | 0,0025        |
| CAHUITA              | 7               | 0,00225        | 0             | 0             | 63                | 0,0598        |
| TELIRE               | 0               | 0              | 0             | 0             | 2                 | 0,0475        |

| Cantón Distrito   | Cocaína eventos | Cocaína kg     | Crack eventos | Crack piedras | Marihuana eventos | Marihuana kg  |
|-------------------|-----------------|----------------|---------------|---------------|-------------------|---------------|
| <b>MATINA</b>     | <b>3</b>        | <b>0,00375</b> | <b>15</b>     | <b>170</b>    | <b>14</b>         | <b>0,0121</b> |
| MATINA            | 0               | 0              | 0             | 0             | 4                 | 0,0016        |
| BATÁN             | 3               | 0,00375        | 14            | 150           | 10                | 0,0106        |
| CARRANDI          | 0               | 0              | 1             | 20            | 0                 | 0,0000        |
| <b>GUACIMO</b>    | <b>5</b>        | <b>0,00125</b> | <b>8</b>      | <b>243</b>    | <b>23</b>         | <b>0,5480</b> |
| GUÁCIMO           | 0               | 0              | 2             | 109           | 10                | 0,0255        |
| MERCEDES          | 0               | 0              | 0             | 0             | 0                 | 0,0000        |
| POCORA            | 5               | 0,00125        | 1             | 1             | 5                 | 0,4780        |
| RÍO JIMÉNES       | 0               | 0              | 1             | 66            | 5                 | 0,0155        |
| DUACARÍ           | 0               | 0              | 4             | 67            | 3                 | 0,0290        |
| <b>PUNTARENAS</b> | <b>26</b>       | <b>0,28143</b> | <b>90</b>     | <b>3 738</b>  | <b>114</b>        | <b>2,0173</b> |
| PUNTARENAS        | 4               | 0,00943        | 38            | 822           | 25                | 0,3226        |
| PITAHAYA          | 1               | 0,00125        | 0             | 0             | 1                 | 0,0100        |
| CHOMES            | 1               | 0,2            | 0             | 0             | 3                 | 0,0020        |
| LEPANTO           | 0               | 0              | 2             | 2             | 2                 | 0,0090        |
| PAQUERA           | 2               | 0,00125        | 4             | 85            | 7                 | 0,0605        |
| MANZANILLO        | 0               | 0              | 1             | 34            | 5                 | 0,0056        |
| GUACIMAL          | 0               | 0              | 0             | 0             | 0                 | 0,0000        |
| BARRANCA          | 4               | 0,00625        | 15            | 2 093         | 19                | 0,1949        |
| MONTE VERDE       | 1               | 0,00025        | 0             | 0             | 4                 | 0,0025        |
| ISLA DEL COCO     | 0               | 0              | 0             | 0             | 0                 | 0,0000        |
| CÓBANO            | 3               | 0,001          | 4             | 38            | 8                 | 0,0881        |
| CHACARITA         | 6               | 0,00675        | 12            | 401           | 17                | 0,0715        |
| CHIRA             | 0               | 0              | 0             | 0             | 1                 | 0,0005        |
| ACAPULCO          | 1               | 0,00025        | 0             | 0             | 2                 | 0,0110        |
| EL ROBLE          | 3               | 0,055          | 14            | 263           | 20                | 1,2392        |
| ARANCIBIA         | 0               | 0              | 0             | 0             | 0                 | 0,0000        |
| <b>ESPARZA</b>    | <b>4</b>        | <b>0,002</b>   | <b>5</b>      | <b>31</b>     | <b>33</b>         | <b>0,1203</b> |
| ESPÍRITU SANTO    | 2               | 0,0015         | 4             | 25            | 21                | 0,0601        |
| SAN JUAN GRANDE   | 1               | 0,00025        | 0             | 0             | 5                 | 0,0437        |
| MACACONA          | 0               | 0              | 1             | 6             | 5                 | 0,0090        |
| SAN RAFAEL        | 0               | 0              | 0             | 0             | 0                 | 0,0000        |
| SAN JERÓNIMO      | 1               | 0,00025        | 0             | 0             | 2                 | 0,0075        |
| CALDERA           | 0               | 0              | 0             | 0             | 0                 | 0,0000        |



| Cantón Distrito      | Cocaína eventos | Cocaína kg     | Crack eventos | Crack piedras | Marihuana eventos | Marihuana kg  |
|----------------------|-----------------|----------------|---------------|---------------|-------------------|---------------|
| <b>BUENOS AIRES</b>  | <b>1</b>        | <b>0,00025</b> | <b>0</b>      | <b>0</b>      | <b>7</b>          | <b>0,0101</b> |
| BUENOS AIRES         | 1               | 0,00025        | 0             | 0             | 6                 | 0,0096        |
| VOLCÁN               | 0               | 0              | 0             | 0             | 1                 | 0,0005        |
| POTRERO GRANDE       | 0               | 0              | 0             | 0             | 0                 | 0,0000        |
| BORUCA               | 0               | 0              | 0             | 0             | 0                 | 0,0000        |
| PILAS                | 0               | 0              | 0             | 0             | 0                 | 0,0000        |
| COLINAS              | 0               | 0              | 0             | 0             | 0                 | 0,0000        |
| CHÁNGUENA            | 0               | 0              | 0             | 0             | 0                 | 0,0000        |
| BIOLLEY              | 0               | 0              | 0             | 0             | 0                 | 0,0000        |
| BRUNKA               | 0               | 0              | 0             | 0             | 0                 | 0,0000        |
| <b>MONTES DE ORO</b> | <b>4</b>        | <b>0,00125</b> | <b>9</b>      | <b>120</b>    | <b>29</b>         | <b>0,0346</b> |
| MIRAMAR              | 3               | 0,00075        | 9             | 120           | 26                | 0,0265        |
| LA UNIÓN             | 0               | 0              | 0             | 0             | 0                 | 0,0000        |
| SAN ISIDRO           | 1               | 0,0005         | 0             | 0             | 3                 | 0,0081        |
| <b>OSA</b>           | <b>1</b>        | <b>0,00025</b> | <b>5</b>      | <b>16</b>     | <b>10</b>         | <b>0,0090</b> |
| PUERTO CORTÉS        | 1               | 0,00025        | 2             | 5             | 2                 | 0,0010        |
| PALMAR               | 0               | 0              | 3             | 11            | 5                 | 0,0055        |
| SIERPE               | 0               | 0              | 0             | 0             | 0                 | 0,0000        |
| BAHÍA BALLENA        | 0               | 0              | 0             | 0             | 3                 | 0,0025        |
| PIEDRAS BLANCAS      | 0               | 0              | 0             | 0             | 0                 | 0,0000        |
| BAHÍA DRAKE          | 0               | 0              | 0             | 0             | 0                 | 0,0000        |
| <b>AGUIRRE</b>       | <b>1</b>        | <b>0,00075</b> | <b>4</b>      | <b>68</b>     | <b>16</b>         | <b>0,0585</b> |
| QUEPOS               | 1               | 0,00075        | 4             | 68            | 14                | 0,0515        |
| SAVEGRE              | 0               | 0              | 0             | 0             | 1                 | 0,0065        |
| NARANJITO            | 0               | 0              | 0             | 0             | 1                 | 0,0005        |
| <b>GOLFITO</b>       | <b>12</b>       | <b>0,01525</b> | <b>16</b>     | <b>203</b>    | <b>56</b>         | <b>0,1782</b> |
| GOLFITO              | 8               | 0,01175        | 9             | 143           | 13                | 0,0546        |
| PUERTO JIMÉNEZ       | 1               | 0,0025         | 0             | 0             | 5                 | 0,0175        |
| GUAYCARÁ             | 3               | 0,001          | 7             | 60            | 38                | 0,1061        |
| PAVÓN                | 0               | 0              | 0             | 0             | 0                 | 0,0000        |
| <b>COTO BRUS</b>     | <b>4</b>        | <b>0,01025</b> | <b>7</b>      | <b>73</b>     | <b>60</b>         | <b>0,1922</b> |
| SAN VITO             | 2               | 0,00925        | 1             | 28            | 20                | 0,1416        |
| SABALITO             | 0               | 0              | 6             | 45            | 17                | 0,0206        |
| AGUABUENA            | 2               | 0,001          | 0             | 0             | 13                | 0,0140        |
| LIMONCITO            | 0               | 0              | 0             | 0             | 6                 | 0,0110        |
| PITTIER              | 0               | 0              | 0             | 0             | 2                 | 0,0010        |
| GUTIERREZ BROWN      | 0               | 0              | 0             | 0             | 2                 | 0,0040        |

| Cantón Distrito           | Cocaína eventos | Cocaína kg     | Crack eventos | Crack piedras | Marihuana eventos | Marihuana kg  |
|---------------------------|-----------------|----------------|---------------|---------------|-------------------|---------------|
| <b>PARRITA</b>            | <b>1</b>        | <b>0,004</b>   | <b>8</b>      | <b>20</b>     | <b>23</b>         | <b>0,0434</b> |
| PARRITA                   | 1               | 0,004          | 8             | 20            | 23                | 0,0434        |
| <b>CORREDORES</b>         | <b>11</b>       | <b>0,00725</b> | <b>34</b>     | <b>406</b>    | <b>99</b>         | <b>0,2095</b> |
| CORREDOR                  | 4               | 0,00275        | 20            | 250           | 38                | 0,1151        |
| LA CUESTA                 | 0               | 0              | 0             | 0             | 3                 | 0,0035        |
| CANOAS                    | 5               | 0,0035         | 11            | 140           | 45                | 0,0574        |
| LAUREL                    | 2               | 0,001          | 3             | 16            | 13                | 0,0335        |
| <b>GARABITO</b>           | <b>11</b>       | <b>0,0165</b>  | <b>6</b>      | <b>72</b>     | <b>26</b>         | <b>0,0856</b> |
| JACÓ                      | 10              | 0,0145         | 5             | 19            | 22                | 0,0712        |
| TÁRCOLES                  | 1               | 0,002          | 1             | 53            | 4                 | 0,0144        |
| <b>SAN JOSE</b>           | <b>262</b>      | <b>0,82518</b> | <b>527</b>    | <b>4 940</b>  | <b>1698</b>       | <b>3,1797</b> |
| EL CARMEN                 | 12              | 0,009          | 30            | 125           | 173               | 0,1892        |
| MERCED                    | 44              | 0,04443        | 182           | 1 235         | 223               | 0,3293        |
| HOSPITAL                  | 50              | 0,0635         | 97            | 612           | 400               | 0,5411        |
| CATEDRAL                  | 66              | 0,0385         | 70            | 449           | 583               | 0,4919        |
| ZAPOTE                    | 2               | 0,00075        | 7             | 25            | 27                | 0,1301        |
| SAN FRANCISCO DE DOS RÍOS | 5               | 0,0025         | 3             | 8             | 33                | 0,0362        |
| URUCA                     | 9               | 0,1115         | 15            | 313           | 19                | 0,2985        |
| MATA REDONDA              | 2               | 0,00125        | 0             | 0             | 17                | 0,0242        |
| PAVAS                     | 24              | 0,511          | 51            | 658           | 73                | 0,0591        |
| HATILLO                   | 31              | 0,033          | 42            | 1 270         | 82                | 0,5915        |
| SAN SEBASTIÁN             | 17              | 0,00975        | 30            | 245           | 68                | 0,4887        |
| <b>ESCAZU</b>             | <b>5</b>        | <b>0,00975</b> | <b>2</b>      | <b>24</b>     | <b>15</b>         | <b>0,0272</b> |
| ESCAZÚ                    | 0               | 0              | 1             | 2             | 7                 | 0,0042        |
| SAN ANTONIO               | 5               | 0,00975        | 0             | 0             | 6                 | 0,0206        |
| SAN RAFAEL                | 0               | 0              | 1             | 22            | 2                 | 0,0025        |
| <b>DESAMPARADOS</b>       | <b>30</b>       | <b>0,0925</b>  | <b>64</b>     | <b>1 666</b>  | <b>159</b>        | <b>0,6934</b> |
| DESAMPARADOS              | 2               | 0,001          | 21            | 117           | 43                | 0,0637        |
| SAN MIGUEL                | 10              | 0,006          | 14            | 139           | 35                | 0,0590        |
| SAN JUAN DE DIOS          | 0               | 0              | 1             | 5             | 9                 | 0,0285        |
| SAN RAFAEL ARRIBA         | 2               | 0,0005         | 6             | 70            | 12                | 0,0486        |
| SAN ANTONIO               | 1               | 0,00025        | 0             | 0             | 7                 | 0,0065        |
| FRAILES                   | 0               | 0              | 1             | 2             | 3                 | 0,0055        |
| PATARRÁ                   | 0               | 0              | 1             | 3             | 3                 | 0,0135        |
| SAN CRISTOBAL             | 0               | 0              | 0             | 0             | 1                 | 0,0060        |
| ROSARIO                   | 0               | 0              | 0             | 0             | 0                 | 0,0000        |
| DAMAS                     | 4               | 0,004          | 6             | 64            | 18                | 0,0896        |
| SAN RAFAEL ABAJO          | 1               | 0,00075        | 4             | 23            | 13                | 0,0191        |
| GRAVILIAS                 | 3               | 0,00175        | 2             | 41            | 5                 | 0,0050        |

| Cantón Distrito   | Cocaína eventos | Cocaína kg     | Crack eventos | Crack piedras | Marihuana eventos | Marihuana kg  |
|-------------------|-----------------|----------------|---------------|---------------|-------------------|---------------|
| LOS GUIDO         | 7               | 0,07825        | 8             | 1 202         | 10                | 0,3485        |
| <b>PURISCAL</b>   | <b>2</b>        | <b>0,00075</b> | <b>6</b>      | <b>143</b>    | <b>40</b>         | <b>0,0677</b> |
| SANTIAGO          | 0               | 0              | 3             | 14            | 26                | 0,0571        |
| MERCEDES SUR      | 0               | 0              | 0             | 0             | 5                 | 0,0065        |
| BARBACOAS         | 1               | 0,00025        | 0             | 0             | 2                 | 0,0006        |
| GRIFO ALTO        | 0               | 0              | 0             | 0             | 0                 | 0,0000        |
| SAN RAFAEL        | 0               | 0              | 0             | 0             | 0                 | 0,0000        |
| CANDELARITA       | 0               | 0              | 0             | 0             | 0                 | 0,0000        |
| DESAMPARADITOS    | 0               | 0              | 0             | 0             | 1                 | 0,0005        |
| SAN ANTONIO       | 1               | 0,0005         | 3             | 129           | 3                 | 0,0015        |
| CHIRES            | 0               | 0              | 0             | 0             | 3                 | 0,0015        |
| <b>TARRAZU</b>    | <b>0</b>        | <b>0</b>       | <b>0</b>      | <b>0</b>      | <b>6</b>          | <b>0,0035</b> |
| SAN MARCOS        | 0               | 0              | 0             | 0             | 6                 | 0,0035        |
| SAN LORENZO       | 0               | 0              | 0             | 0             | 0                 | 0,0000        |
| SAN CARLOS        | 0               | 0              | 0             | 0             | 0                 | 0,0000        |
| <b>ASERRI</b>     | <b>19</b>       | <b>0,95475</b> | <b>31</b>     | <b>315</b>    | <b>194</b>        | <b>0,4983</b> |
| ASERRÍ            | 11              | 0,479          | 21            | 294           | 148               | 0,4019        |
| TARBACA           | 0               | 0              | 0             | 0             | 5                 | 0,0021        |
| VUELTA DE JORCO   | 2               | 0,00075        | 2             | 2             | 7                 | 0,0051        |
| SAN GABRIEL       | 1               | 0,00075        | 5             | 10            | 5                 | 0,0066        |
| LEGUA             | 0               | 0              | 0             | 0             | 1                 | 0,0050        |
| MONTERREY         | 0               | 0              | 1             | 3             | 1                 | 0,0005        |
| SALITRILLOS       | 5               | 0,47425        | 2             | 6             | 27                | 0,0772        |
| <b>MORA</b>       | <b>0</b>        | <b>0</b>       | <b>0</b>      | <b>0</b>      | <b>35</b>         | <b>0,0419</b> |
| COLÓN             | 0               | 0              | 0             | 0             | 30                | 0,0394        |
| GUAYABO           | 0               | 0              | 0             | 0             | 3                 | 0,0015        |
| TABARCIA          | 0               | 0              | 0             | 0             | 2                 | 0,0010        |
| PIEDRAS NEGRAS    | 0               | 0              | 0             | 0             | 0                 | 0,0000        |
| PICAGRES          | 0               | 0              | 0             | 0             | 0                 | 0,0000        |
| JARIS             | 0               | 0              | 0             | 0             | 0                 | 0,0000        |
| QUITIRRISI        | 0               | 0              | 0             | 0             | 0                 | 0,0000        |
| <b>GOICOECHEA</b> | <b>18</b>       | <b>0,02</b>    | <b>40</b>     | <b>633</b>    | <b>95</b>         | <b>0,6716</b> |
| GUADALUPE         | 4               | 0,00325        | 10            | 238           | 34                | 0,0960        |
| SAN FRANCISCO     | 0               | 0              | 0             | 0             | 3                 | 0,0040        |
| CALLE BLANCOS     | 1               | 0,00125        | 2             | 8             | 13                | 0,0905        |
| MATA DE PLÁTANO   | 0               | 0              | 2             | 15            | 8                 | 0,0050        |
| IPÍS              | 1               | 0,00125        | 2             | 36            | 8                 | 0,0255        |
| RANCHO REDONDO    | 0               | 0              | 1             | 15            | 3                 | 0,0016        |
| PURRAL            | 12              | 0,01425        | 23            | 321           | 26                | 0,4491        |

| Cantón Distrito            | Cocaína eventos | Cocaína kg     | Crack eventos | Crack piedras | Marihuana eventos | Marihuana kg  |
|----------------------------|-----------------|----------------|---------------|---------------|-------------------|---------------|
| <b>SANTA ANA</b>           | <b>14</b>       | <b>0,0065</b>  | <b>24</b>     | <b>269</b>    | <b>98</b>         | <b>0,4060</b> |
| SANTA ANA                  | 3               | 0,00175        | 7             | 74            | 21                | 0,0310        |
| SALITRAL                   | 2               | 0,0005         | 3             | 6             | 7                 | 0,0176        |
| POZOS                      | 3               | 0,00125        | 1             | 2             | 29                | 0,0600        |
| URUCA                      | 1               | 0,00025        | 7             | 110           | 16                | 0,0844        |
| PIEADADES                  | 4               | 0,0025         | 6             | 77            | 23                | 0,0429        |
| BRASIL                     | 1               | 0,00025        | 0             | 0             | 2                 | 0,1702        |
| <b>ALAJUELITA</b>          | <b>18</b>       | <b>0,021</b>   | <b>21</b>     | <b>301</b>    | <b>100</b>        | <b>0,1555</b> |
| ALAJUELITA                 | 3               | 0,0035         | 2             | 28            | 22                | 0,0258        |
| SAN JOSECITO               | 0               | 0              | 1             | 1             | 7                 | 0,0041        |
| SAN ANTONIO                | 0               | 0              | 0             | 0             | 0                 | 0,0000        |
| CONCEPCIÓN                 | 8               | 0,00525        | 6             | 88            | 34                | 0,0213        |
| SAN FELIPE                 | 7               | 0,01225        | 12            | 184           | 37                | 0,1043        |
| <b>VAZQUEZ DE CORONADO</b> | <b>2</b>        | <b>0,006</b>   | <b>2</b>      | <b>26</b>     | <b>1</b>          | <b>0,0290</b> |
| SAN ISIDRO                 | 1               | 0,00375        | 1             | 11            | 1                 | 0,0290        |
| SAN RAFAEL                 | 0               | 0              | 0             | 0             | 0                 | 0,0000        |
| DULCE NOMBRE DE JESÚS      | 1               | 0,00225        | 0             | 0             | 0                 | 0,0000        |
| PATALILLO                  | 0               | 0              | 0             | 0             | 0                 | 0,0000        |
| CASCAJAL                   | 0               | 0              | 1             | 15            | 0                 | 0,0000        |
| <b>ACOSTA</b>              | <b>0</b>        | <b>0</b>       | <b>1</b>      | <b>4</b>      | <b>14</b>         | <b>0,0071</b> |
| SAN IGNACIO                | 0               | 0              | 1             | 4             | 12                | 0,0051        |
| GUAITIL                    | 0               | 0              | 0             | 0             | 0                 | 0,0000        |
| PALMICHAL                  | 0               | 0              | 0             | 0             | 1                 | 0,0015        |
| CANGRE JAL                 | 0               | 0              | 0             | 0             | 1                 | 0,0005        |
| SABANILLAS                 | 0               | 0              | 0             | 0             | 0                 | 0,0000        |
| <b>TIBAS</b>               | <b>25</b>       | <b>0,079</b>   | <b>34</b>     | <b>1 398</b>  | <b>104</b>        | <b>0,4860</b> |
| SAN JUAN                   | 3               | 0,00125        | 4             | 28            | 26                | 0,0305        |
| CINCO ESQUINAS             | 3               | 0,00075        | 11            | 88            | 30                | 0,0393        |
| ANSELMO LLORENTE           | 1               | 0,00025        | 0             | 0             | 7                 | 0,0031        |
| LEÓN XIII                  | 14              | 0,07525        | 13            | 1 190         | 29                | 0,3836        |
| COLIMA                     | 4               | 0,0015         | 6             | 92            | 12                | 0,0296        |
| <b>MORAVIA</b>             | <b>2</b>        | <b>0,0005</b>  | <b>18</b>     | <b>250</b>    | <b>93</b>         | <b>0,1807</b> |
| SAN VICENTE                | 1               | 0,00025        | 10            | 46            | 62                | 0,1512        |
| SAN JERÓNIMO               | 1               | 0,00025        | 4             | 51            | 8                 | 0,0091        |
| LA TRINIDAD                | 0               | 0              | 4             | 153           | 23                | 0,0204        |
| <b>MONTES DE OCA</b>       | <b>3</b>        | <b>0,00125</b> | <b>3</b>      | <b>6</b>      | <b>98</b>         | <b>0,3576</b> |
| SAN PEDRO                  | 3               | 0,00125        | 3             | 6             | 95                | 0,3556        |
| SABANILLA                  | 0               | 0              | 0             | 0             | 3                 | 0,0020        |
| MERCEDES                   | 0               | 0              | 0             | 0             | 0                 | 0,0000        |
| SAN RAFAEL                 | 0               | 0              | 0             | 0             | 0                 | 0,0000        |

| Cantón Distrito           | Cocaína eventos | Cocaína kg     | Crack eventos | Crack piedras | Marihuana eventos | Marihuana kg  |
|---------------------------|-----------------|----------------|---------------|---------------|-------------------|---------------|
| <b>TURRUBARES</b>         | <b>3</b>        | <b>0,00075</b> | <b>0</b>      | <b>0</b>      | <b>12</b>         | <b>0,1685</b> |
| SAN PABLO                 | 1               | 0,00025        | 0             | 0             | 4                 | 0,1595        |
| SAN PEDRO                 | 0               | 0              | 0             | 0             | 3                 | 0,0060        |
| SAN JUAN DE MATA          | 2               | 0,0005         | 0             | 0             | 5                 | 0,0030        |
| SAN LUIS                  | 0               | 0              | 0             | 0             | 0                 | 0,0000        |
| CARARA                    | 0               | 0              | 0             | 0             | 0                 | 0,0000        |
| <b>DOTA</b>               | <b>1</b>        | <b>0,001</b>   | <b>1</b>      | <b>53</b>     | <b>5</b>          | <b>0,0030</b> |
| SANTA MARÍA               | 1               | 0,001          | 1             | 53            | 5                 | 0,0030        |
| JARDÍN                    | 0               | 0              | 0             | 0             | 0                 | 0,0000        |
| COPEY                     | 0               | 0              | 0             | 0             | 0                 | 0,0000        |
| <b>CURRIDABAT</b>         | <b>5</b>        | <b>0,0155</b>  | <b>10</b>     | <b>209</b>    | <b>36</b>         | <b>0,0491</b> |
| CURRIDABAT                | 2               | 0,01325        | 5             | 164           | 9                 | 0,0240        |
| GRANADILLA                | 1               | 0,00125        | 3             | 29            | 11                | 0,0121        |
| SÁNCHEZ                   | 2               | 0,001          | 0             | 0             | 13                | 0,0100        |
| TIRRASES                  | 0               | 0              | 2             | 16            | 3                 | 0,0030        |
| <b>PEREZ ZELEDON</b>      | <b>14</b>       | <b>0,061</b>   | <b>54</b>     | <b>289</b>    | <b>133</b>        | <b>0,1974</b> |
| SAN ISIDRO DE EL GENERAL  | 14              | 0,061          | 51            | 256           | 108               | 0,1643        |
| EL GENERAL                | 0               | 0              | 0             | 0             | 0                 | 0,0000        |
| DANIEL FLORES             | 0               | 0              | 3             | 33            | 18                | 0,0121        |
| RIVAS                     | 0               | 0              | 0             | 0             | 1                 | 0,0005        |
| SAN PEDRO                 | 0               | 0              | 0             | 0             | 1                 | 0,0050        |
| PLATANARES                | 0               | 0              | 0             | 0             | 1                 | 0,0040        |
| PEJIBAYE                  | 0               | 0              | 0             | 0             | 3                 | 0,0110        |
| CAJÓN                     | 0               | 0              | 0             | 0             | 0                 | 0,0000        |
| BARÚ                      | 0               | 0              | 0             | 0             | 0                 | 0,0000        |
| RÍO NUEVO                 | 0               | 0              | 0             | 0             | 1                 | 0,0005        |
| PÁRAMO                    | 0               | 0              | 0             | 0             | 0                 | 0,0000        |
| <b>LEON CORTES CASTRO</b> | <b>0</b>        | <b>0</b>       | <b>1</b>      | <b>1</b>      | <b>5</b>          | <b>0,0070</b> |
| SAN PABLO                 | 0               | 0              | 1             | 1             | 2                 | 0,0055        |
| SAN ANDRÉS                | 0               | 0              | 0             | 0             | 0                 | 0,0000        |
| LLANO BONITO              | 0               | 0              | 0             | 0             | 0                 | 0,0000        |
| SAN ISIDRO                | 0               | 0              | 0             | 0             | 1                 | 0,0005        |
| SANTA CRUZ                | 0               | 0              | 0             | 0             | 1                 | 0,0005        |
| SAN ANTONIO               | 0               | 0              | 0             | 0             | 1                 | 0,0005        |
| Costa Pacífica            | 2               | 1382,18        | 0,00          | 0,00          | 1,00              | 253,68        |
| Costa Atlántica           | 0               | 0,00           | 0,00          | 0,00          | 0                 | 0,00          |
| <b>no indica</b>          | <b>0</b>        | <b>0</b>       | <b>0</b>      | <b>0</b>      | <b>0</b>          | <b>0</b>      |

Procesado por:

**Carlos García Vargas**

Estadístico

cgarcía@icd.go.cr

Diagramado por :

**Carlos García Vargas**

cgarcia@icd.go.cr

©2022

Unidad de Información y Estadística Nacional sobre  
Drogas / Observatorio Costarricense sobre Drogas

arodriguez@icd.go.cr

Más información en

<http://www.icd.go.cr>