

Boletín Estadístico

Diciembre 2021



Unidad de Información y Estadística Nacional sobre Drogas

Nota: Todos los datos están sujetos a variación por parte de las fuentes de información.

A menos que se indique lo contrario, datos actualizados al 31 de Diciembre 2021

Agradecemos el aporte especial de:

- ONG de atención residencial autorizadas por el IAFA
- Dirección de Inteligencia Policial (DIPOL). Ministerio de Seguridad Pública
- Policía de Control de Drogas (PCD). Ministerio de Seguridad Pública
- Unidad de Análisis Criminal. Oficina de Planes y Operaciones. Organismo de Investigación Judicial (OIJ).
- Sección de Química Analítica, Departamento de Ciencias Forenses. Organismo de Investigación Judicial (OIJ).
- Servicio de Emergencias 911.
- Servicio Nacional de Guardacostas
- Unidad de Recuperación de Activos (URA) del ICD.
- Unidad de Inteligencia Financiera (UIF) del ICD.
- Policía Penitenciaria del Ministerio de Justicia y Paz
- Policías Municipales de: Alajuela, Alajuelita, Belén, Cartago, Desamparados, El Guarco, Escazú, Garabito, Heredia, San Isidro de Heredia, San Ramón, Mora, Moravia, San José, San Rafael de Heredia, San Ramón, Santo Domingo, Atenas y Santa Ana.

Atención de enfermedades mentales y del comportamiento por consumo de sustancias psicoactivas

Costa Rica

Cantidad de personas egresadas de tratamiento residencial en ONG según sexo y edad Enero - Diciembre 2021

Grupos de edad	Mes												Total
	Ene	Feb	Mar	Abr	May	Jun	Jul	Ago	Sep	Oct	Nov	Dic	
Menos de 18 años	6	0	2	12	4	9	7	7	9	10	5	12	83
18-19 años	6	4	1	7	3	3	7	7	4	7	7	9	65
20-24 años	28	14	21	55	27	27	42	39	22	46	45	34	400
25-29 años	32	37	30	49	39	26	37	44	42	61	47	50	494
30-34 años	30	31	46	67	37	30	64	64	49	50	45	55	568
35-39 años	19	24	29	52	30	30	47	45	45	62	52	46	481
40-44 años	27	22	23	28	9	11	29	30	29	33	37	34	312
45-49 años	15	14	15	34	15	16	24	28	30	42	26	30	289
50-54 años	28	17	15	34	13	21	21	13	16	22	24	24	248
55-59 años	16	11	14	32	15	14	26	21	31	22	18	18	238
60 años y más	16	22	15	25	16	20	15	17	16	29	36	32	259
Total	223	196	211	395	208	207	319	315	293	384	342	344	3437

Fuente: PENSTAT. Instituto Costarricense sobre Drogas con información proporcionada por las ONG autorizadas por el IAFIA

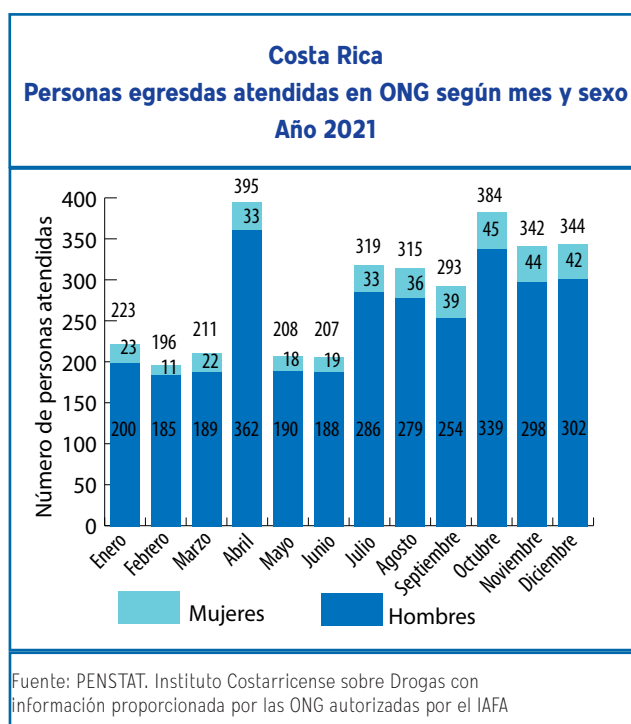

Cantidad de personas egresadas de tratamiento residencial en ONG según sexo y edad Enero - Diciembre 2021

Mes	Tipo de sustancia					Total
	Alcohol	Crack	Marihuana	Cocaína	Otros ¹	
Enero	111	53	28	25	6	223
Febrero	117	45	14	10	10	196
Marzo	101	62	18	23	7	211
Abril	210	80	48	39	18	395
Mayo	109	47	22	20	10	208
Junio	110	46	25	22	4	207
Julio	149	82	39	35	14	319
Agosto	141	88	34	41	11	315
Septiembre	157	73	28	29	6	293
Octubre	190	107	36	40	11	384
Noviembre	161	99	30	40	12	342
Diciembre	161	98	35	32	18	344
Total	1717	880	357	356	127	3437

Fuente: PENSTAT. Instituto Costarricense sobre Drogas con información proporcionada por las ONG autorizadas por el IAFA

¹ Incluye tabaco; medicamentos opiáceos y tranquilizantes, sedantes o hipnóticos; además de mezclas tales como: Cocaína + cannabis (marihuana), Cocaína + alcohol

Decomisos de drogas

Costa Rica

Cantidad decomisada según mes por tipo de droga y de sustancia química controlada Enero - Diciembre 2021

Mes	Cocaína (kg)	Crack piedras ¹	Plantas de Cannabis	Marihuana picadura (kg)	Hachís ⁴ (kg)	Heroína (kg)	ETA dosis ²	LSD dosis ³	Ketamina* (eventos)
Enero	1 069,0	16 470	25 783	2 150,28	0,00	0,100	309	94	1
Febrero	2 850,3	21 353	60	2 603,3	0,00	0,000	331	23	1
Marzo	8354,45	27033	442	2086,34	0,00	0,000	169	35	0
Abril	1 563,7	24 700	502	3 022,5	0,00	0,000	724	65	0
Mayo	2 093,5	22 882	298 732	70,9	0,00	0,000	307	89	0
Junio	1 565,4	30 257	82 747	2 048,7	0,00	0,000	733	45	0
Julio	7 084,7	26 759	121	1 210,0	0,01	0,00	422	41	0
Agosto	5 639,8	49 865	154	56,3	0,00	0,00	2 585	28	1
Septiembre	3 268,6	46 131	339 474	3 290,3	0,00	0,00	347	138	2
Octubre	5 743,7	30 598	115	3 253,9	0,00	0,00	572	70	0
Noviembre	3 607,2	33 626	119	984,1	0,00	0,00	393	13	0
Diciembre	1 471,7	30 346	67 943	883,5	0,00	0,42	1 077	42	0
TOTAL	44 312,1	360 020	816 192	21 660,2	0,01	0,520	7 968	682	5

Costa Rica
Cantidad decomisada según zona geográfica y zonas de interés por
tipo de droga y de sustancia química controlada
Diciembre 2021

Zona geográfica	Cocaína (kg)	Crack piedras ¹	Plantas de Cannabis	Marihuana picadura (kg)	Hachís ⁴ (kg)	Heroína (kg)	ETA dosis ²	LSD dosis ³	Ketamina* (eventos)
San José	1,89	8353	22741	6,80	0,000	0,0	210	32	0
Alajuela	9,20	4225	659	15,48	0,0	0,4	135	0	0
Cartago	0,09	1904	8	1,41	0,0	0,0	43	0	0
Heredia	0,09	1373	0	1,35	0,002	0,0	57	0	0
Guanacaste	1,11	2360	174	832,85	0,0	0,0	49	1	0
Puntarenas	0,20	3914	44355	5,34	0,0	0,0	560	9	0
Limón	1234,59	3048	6	4,79	0,0	0,0	23	0	0
Costa Pacífica	0,00	0	0	0,00	0,0	0,0	0	0	0
Costa Atlántica	220,00	0	0	0,00	0,0	0,0	0	0	0
Sistema Penitenciario	4,56	5170	0	15,49	0,0	0,0	0	0	0
No indica	0,00	0	0	0,00	0,0	0,0	0	0	0
TOTAL	1 471,7	30 346	67 943	883,5	0,002	0,4	1 077	42	0

Fuente: Información proporcionada por Ministerio de Seguridad Pública (D.I.P.O.L.), Policía de Control de Drogas (PCD) y Oficina de Planes y Operaciones del OIJ (OPO) y Policías Municipales.

Elaboración propia. Unidad de Información y Estadística Nacional sobre Drogas

1: una piedra de crack pesa aproximadamente 0,15 g

2: ETA- Estimulantes de tipo anfetamínico. Cada dosis equivale a una tableta

3: Equivale a una dosis de LSD

4: Resina de Cannabis que contiene de 2% a 10% de THC (Tetrahidrocannabinol)

*) Eventos registrados cuyas cantidades se encuentran en proceso de estandarización

En el Anexo se muestran los datos de decomisos por cantón y distrito para Marihuana, Cocaína y Crack

Marihuana

Costa Rica
Marihuana en picadura decomisada (kg) por mes
Enero - Diciembre 2021

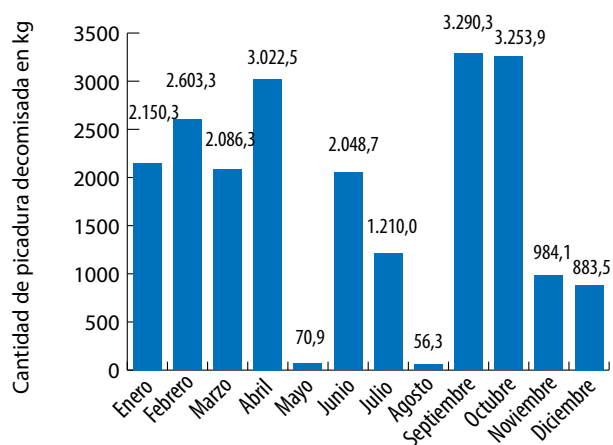

Fuente: DIPOL, PCD, OIJ

Costa Rica
Marihuana en picadura decomisada (kg)
2020 - 2021

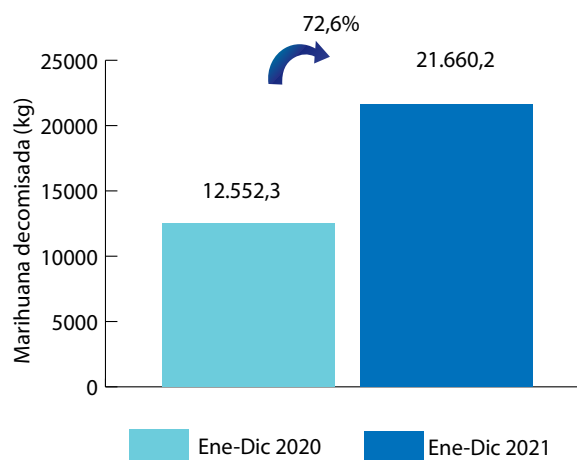

Fuente: DIPOL, PCD, OIJ

Costa Rica
Marihuana en picadura decomisada (kg) por
zona geográfica y zonas de interés
Diciembre 2021

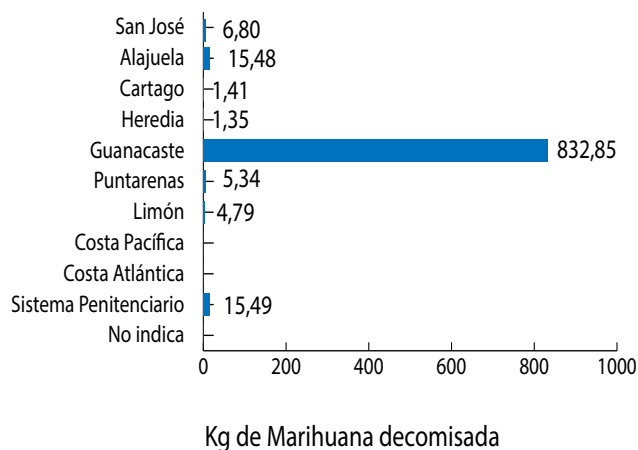

Fuente: DIPOL, PCD, OIJ

Cocaína

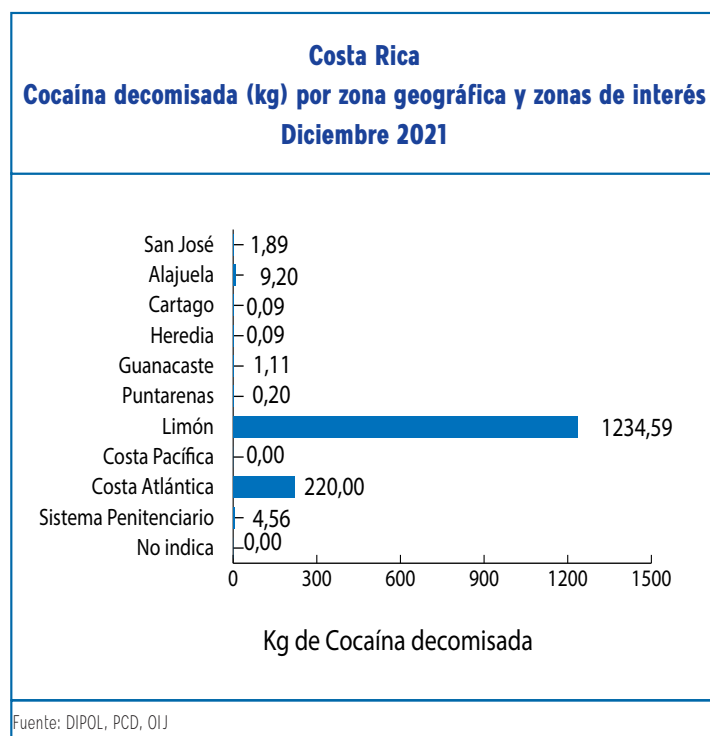
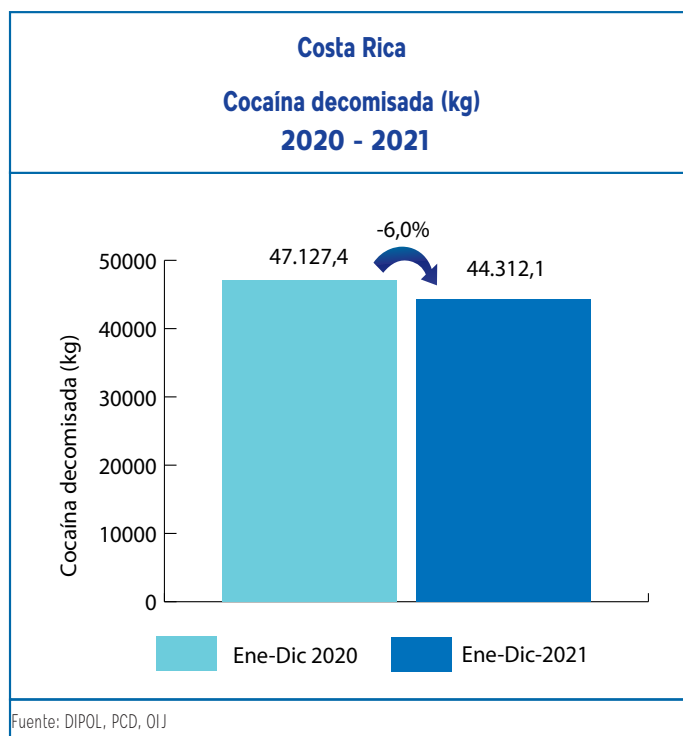
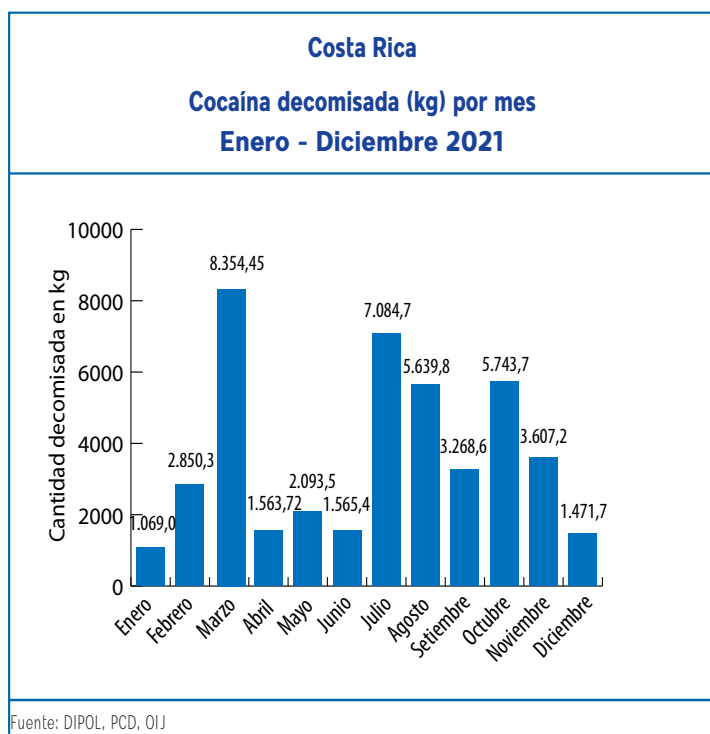

Crack

Costa Rica
Crack decomisado (piedras) por mes
Enero - Diciembre 2021

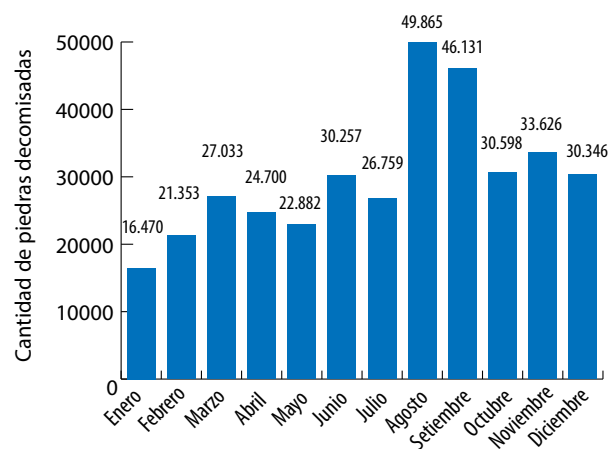

Fuente: DIPOL, PCD, OIJ

Costa Rica
Crack decomisado (piedras)
2020 - 2021

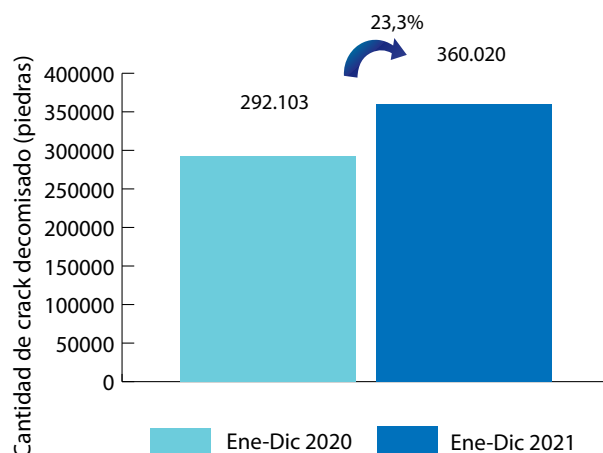

Fuente: DIPOL, PCD, OIJ

Costa Rica
Crack decomisado (piedras) por zona
geográfica y zonas de interés
Diciembre 2021

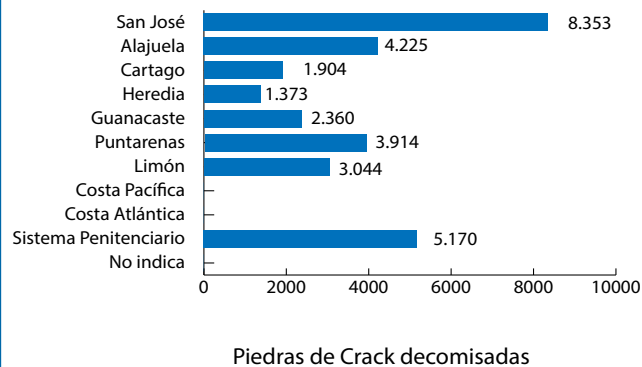

Fuente: DIPOL, PCD, OIJ

Cantidad decomisada según año por tipo de droga
1990 - 2021^a

Año	Cocaína (kg)	Crack piedras ¹	Plantas de Cannabis	Marihuana picadura (kg)	Hachis ⁴ (kg)	Heroína (kg)	ETA dosis ²	LSD dosis ³
1990	848,51	0	235.425	148,1	0,0	0,0	0	0
1991	366,60	171	328.534	59,2	0,0	0,0	0	0
1992	1.754,00	8.901	665.147	32,4	0,0	6,6	0	0
1993	534,60	11.421	453.893	3.789,0	0,0	1,8	0	0
1994	1.383,60	12.241	203.965	141,6	0,0	19,3	0	0
1995	477,11	24.400	402.040	1.123,0	0,0	11,3	0	0
1996	1.993,01	33.936	110.002	451,7	0,0	17,7	0	0
1997	7.857,50	52.170	176.117	533,1	0,0	25,5	0	0
1998	7.387,14	52.247	733.089	469,3	0,0	13,6	0	0
1999	1.998,72	56.514	2.153.645	1.693,6	0,0	2,4	0	0
2000	5.870,73	64.998	2.048.421	1.140,1	0,0	7,8	195	1.046
2001	1.749,00	58.948	1.906.454	2.887,0	0,0	20,3	557	277
2002	2.995,00	100.381	1.235.119	728,8	0,0	61,8	83	0
2003	4.291,90	80.579	981.168	1.779,3	0,0	121,3	1.341	0
2004	4.544,84	85.393	551.388	2.967,1	0,0	68,1	1.622	0
2005	7.029,69	134.540	1.269.060	1.583,8	0,0	50,7	138	0
2006	23.330,37	179.080	661.087	2.454,0	0,0	87,7	5.968	0
2007	32.435,10	135.691	2.328.560	4.786,4	1,5	16,7	19.021	0
2008	16.167,57	201.097	1.421.873	4.809,0	0,00	94,3	346	117
2009	20.887,3	209.043	1.992.214	2.064,3	0,001	17,1	416	0
2010	11.265,7	198.943	2.054.190	575,9	0,300	109,5	374	0
2011	8.952,9	162.030	1.489.259	1.582,2	0,0	4,6	19.183	16
2012	15.596,1	156.812	965.320	3.070,5	0,0	13,0	293	5
2013	20.458,4	164.534	1.461.747	4.123,4	0,0	4,0	12.342	851
2014	26.876,5	180.674	882.554	12.005,3	0,0	3,4	237	15.666
2015	17.035,3	184.214,4	1.727.175,0	6.422,1	0,0	30,5	406,0	158,0
2016	23.244,09	229.412	2.122.922	12.204,98	0,19	0,04	3.512	101
2017	28.316,01	326.613	1.922.318	7.367,11	0,00	0,02	53.992	1.327
2018	28.202,70	324.427	1.346.273	6.347,33	0,03	0,00	54.203	845
2019	31.132,02	283.400	1.419.495	16.815,38	0,00	0,00	42.485	332
2020	47.127,36	292.103	367.397	12.552,30	0,01	0,00	20.551	506
2021 ^a	44.312,1	360.020	816.192	21.660,2	0,01	0,520	7.968	682

Fuente: Planes y Operaciones del OJ (OPO) y Policias Municipales. Elaboración propia. Unidad de Información y Estadística Nacional sobre Drogas.

Nota: Datos sujetos a variación por parte de las fuentes primarias

1: una piedra de crack pesa aproximadamente 0,15 g

10% de THC (Tetrahidrocannabinol)

Se han decomisado también en el 2011 un total de 2398 cajetas de crack y 65 unidades de clonidrato de tramadol

2: Cada dosis equivale a una tableta

3: Equivale a una dosis de LSD

4: Resina de Cannabis que contiene de 2% a a: Acumulado hasta 31 de Diciembre 2021

Personas detenidas por tráfico de drogas

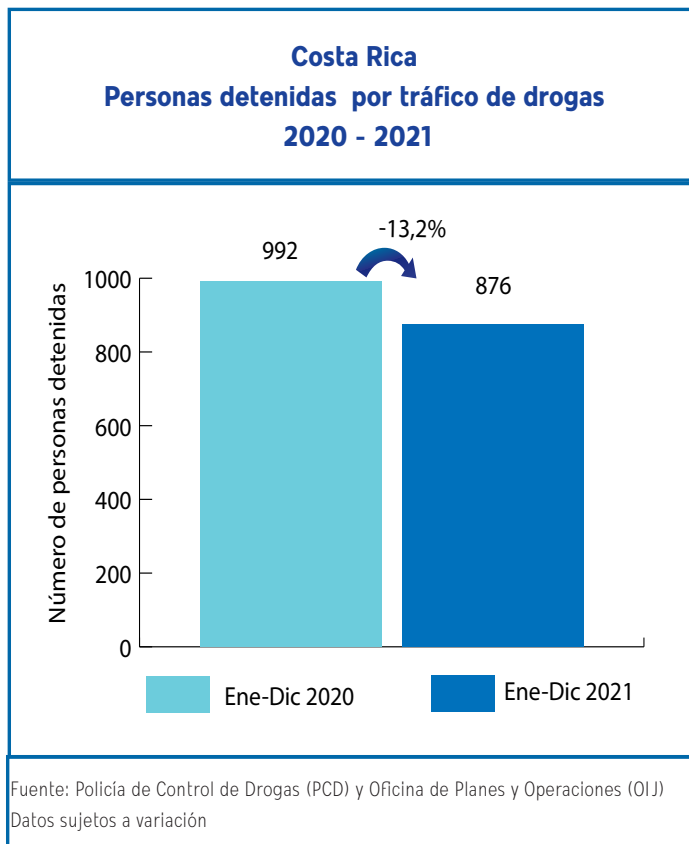
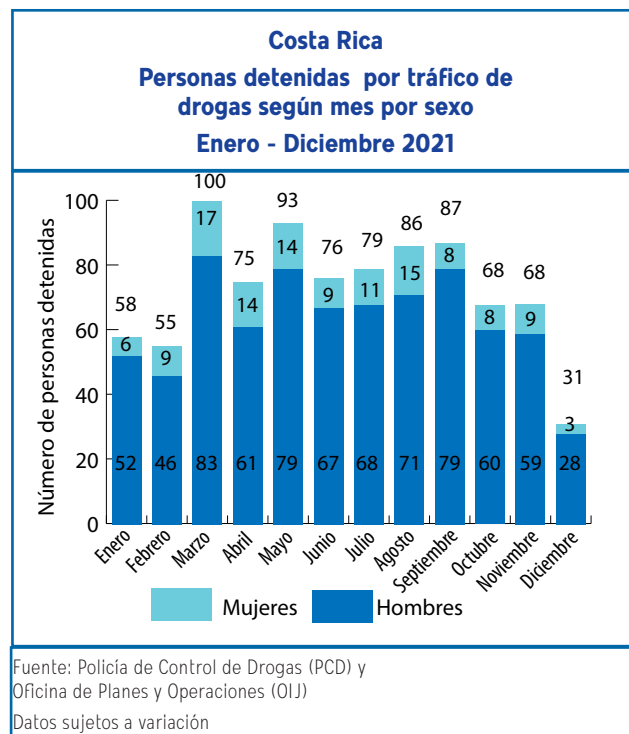
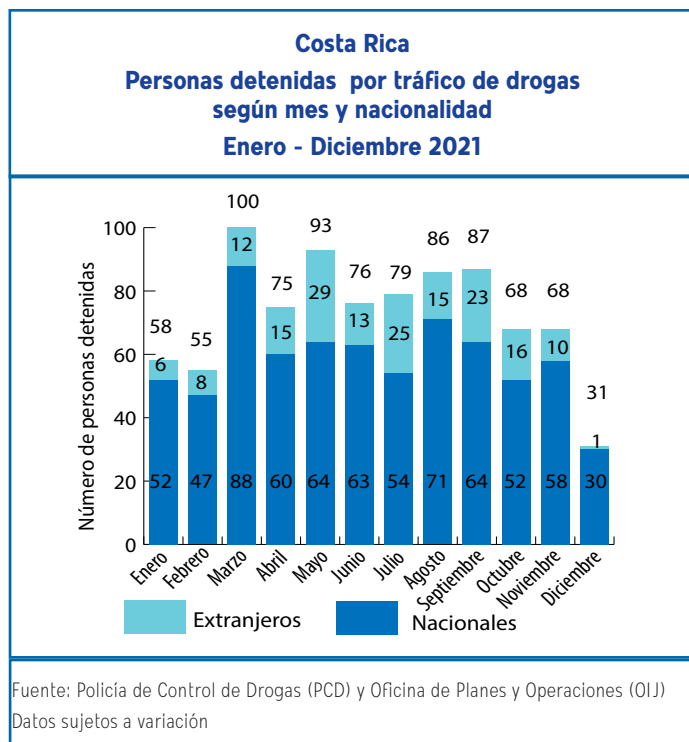

Organizaciones desarticuladas



Sistema de Emergencias 9-1-1

Los reportes se relacionan con incidentes que se refieren a venta, consumo, transporte y almacenamiento. Se incluyen denuncias de hechos ya ocurridos como aquellos en proceso.

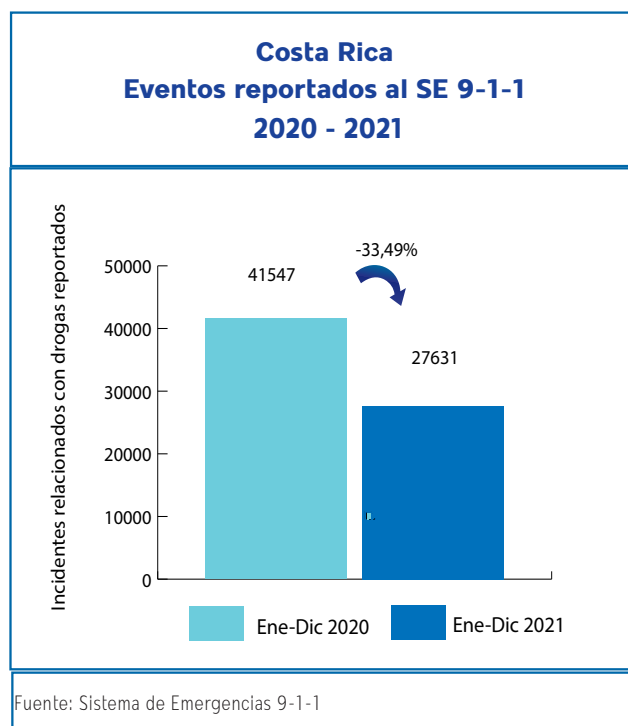
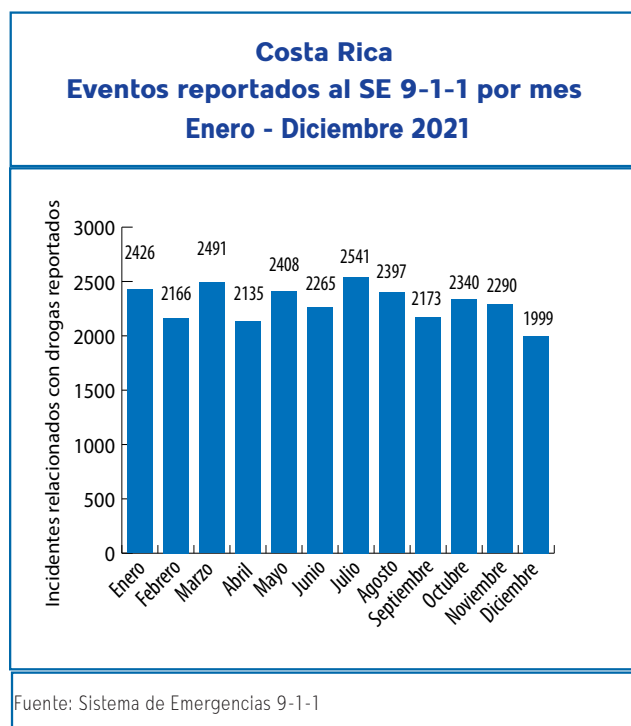

Armas de fuego decomisadas

Costa Rica

Armas de fuego decomisadas, vinculadas al narcotráfico Enero - Diciembre 2021

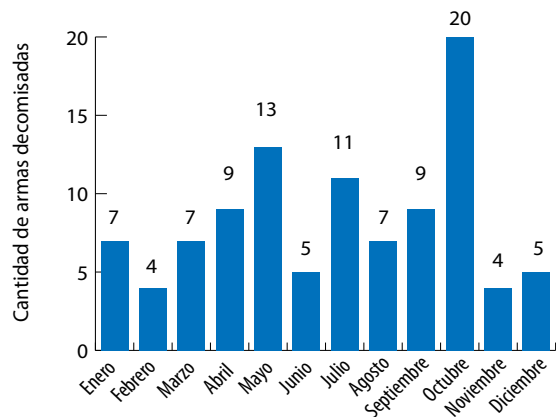

Fuente: Policía de Control de Drogas (PCD) y Oficina de Planes y Operaciones (OIJ)

Costa Rica

Armas de fuego decomisadas, vinculadas al narcotráfico por año 2006 - 2021*

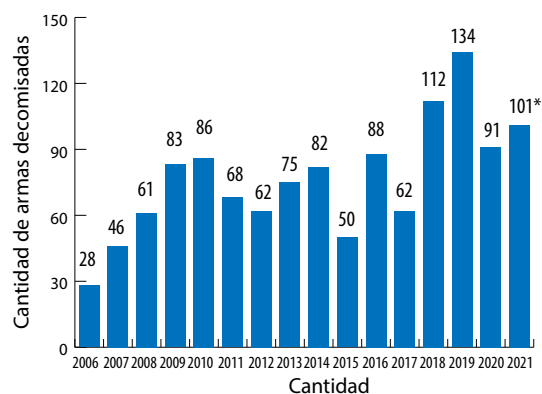

*Datos a Diciembre 2021

Fuente: Policía de Control de Drogas (PCD) y Oficina de Planes y Operaciones (OIJ)

Costa Rica

Armas de fuego decomisadas, vinculadas al narcotráfico 2020 - 2021

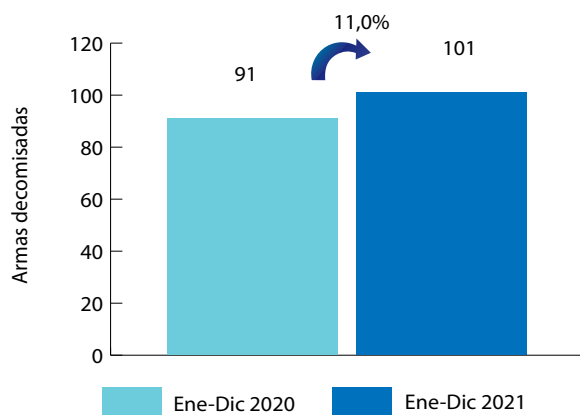

Fuente: Policía de Control de Drogas (PCD) y Oficina de Planes y Operaciones (OIJ)

Bienes decomisados

Bienes decomisados: Son todos aquellos bienes que de manera provisional la autoridad judicial retiene, asegura o anota en el caso de bienes registrables, hasta que se defina su situación judicial en el proceso penal.

Costa Rica Cantidad decomisada según mes por tipo de bien Enero - Diciembre 2021

Mes	Herramienta	Equipo	Mobiliario	Joya	Objeto	Embarcación	Electrónicos	Electrodoméstico	Inmueble	Aeronave	Automotor
Enero	0	0	3	0	2	0	2	1	0	0	28
Febrero	0	0	0	0	0	0	1	0	0	0	5
Marzo	3	0	0	0	0	0	11	9	0	0	21
Abril	0	0	4	55	0	0	3	6	0	0	13
Mayo	3	0	5	0	798	0	123	8	0	0	7
Junio	0	0	4	0	0	0	22	19	0	0	23
Julio	0	0	0	60	0	0	0	2	0	0	11
Agosto	1	0	0	82	7	0	2	1	0	0	22
Septiembre	0	0	0	0	0	0	0	0	0	0	6
Octubre	0	0	0	6	0	0	0	0	0	0	1
Noviembre	0	0	0	40	80	0	0	0	0	0	0
Diciembre	0	0	0	0	2	0	0	0	0	0	30
Total	7	0	16	243	889	0	164	46	0	0	167

Fuente: Sistema de Administración de Bienes (SAB), Instituto Costarricense sobre Drogas

Costa Rica Dineros decomisados, vinculados al narcotráfico Enero - Diciembre 2021

Mes	\$	Colones	€
Enero	1 020 793,0	363 804 107,0	0,0
Febrero	115 199,5	135 292 595,7	0,0
Marzo	129 318,0	4 300 219,0	10,0
Abril	222 998,0	108 959 254,0	0,0
Mayo	2 166 799,2	565 040 801,0	0,0
Junio	1 383 059,7	195 224 821,5	1 205,0
Julio	417 410,3	41 179 380,0	5,0
Agosto	319 008,0	44 673 510,2	0,0
Septiembre	337 798,8	28 649 000,0	0,0
Octubre	329 192,0	66 003 967,8	0,0
Noviembre	562 757,2	265 688 652,1	0,0
Diciembre	194 497,8	58 769 168,0	0,0
Total	7 198 831,4	1 877 585 476,3	1 220,0

Fuente: Sistema de Administración de Bienes (SAB), Instituto Costarricense sobre Drogas

Costa Rica Dineros decomisados, vinculados al narcotráfico 2020 - 2021

Tipo de moneda	Ene-Dic 2020	Ene-Dic 2021	Variación %
\$	9 714 504,2	7 198 831,4	-25,9%
Colones	1 741 219 051,8	1 877 585 476,3	7,8%
€	10 755,0	1 220,0	-

Fuente: Sistema de Administración de Bienes (SAB), Instituto Costarricense sobre Drogas

Costa Rica
Bienes decomisados, vinculados al narcotráfico
2020 - 2021

Tipo de bien	Ene-Dic 2020	Ene-Dic 2021	Variación %
Herramienta	0	7	-
Equipo	2	0	-100%
Mobiliario	9	16	78%
Joya	52	243	367%
Objeto	835	889	6%
Embarcación	2	0	-100%
Electrónicos	51	164	222%
Electrodoméstico	8	46	475%
Inmueble	12	0	-100%
Aeronave	0	0	-
Automotor	153	167	9%

Fuente: Sistema de Administración de Bienes (SAB), Instituto Costarricense sobre Drogas

Bienes comisados

Bienes comisados: Son todos aquellos bienes que mediante sentencia firme se ha ordenado que su propiedad y posesión pertenecen al Estado.

Costa Rica
Cantidad comisada según mes por tipo de bien
Enero - Diciembre 2021

Mes	Herramienta	Equipo	Mobiliario	Joya	Objeto	Embarcación	Electrónicos	Electrodoméstico	Inmueble	Aeronave	Automotor
Enero	0	0	0	4	4	0	3	0	0	0	3
Febrero	1	0	0	0	0	0	2	0	0	0	7
Marzo	0	0	0	99	0	0	3	0	0	0	4
Abril	2	0	0	0	0	0	2	2	0	0	2
Mayo	0	1	2	0	1	0	2	1	0	0	11
Junio	0	7	0	0	1	0	2	0	0	0	1
Julio	0	0	0	13	0	0	0	0	0	0	1
Agosto	0	0	0	3	0	0	0	0	0	0	6
Septiembre	0	0	1	6	0	0	0	3	0	0	3
Octubre	0	0	1	52	0	0	15	2	13	0	10
Noviembre	0	0	0	46	2	0	19	1	0	0	7
Diciembre	0	2	0	30	0	0	3	0	0	0	3
Total	3	10	4	253	8	0	51	9	13	0	58

Fuente: Sistema de Administración de Bienes (SAB), Instituto Costarricense sobre Drogas

Costa Rica
Bienes comisados, vinculados al narcotráfico
2020 - 2021

Tipo de bien	Ene-Dic 2020	Ene-Dic 2021	Variación %
Herramienta	7	3	-57%
Equipo	20	10	-50%
Mobiliario	24	4	-83%
Joya	236	253	7%
Objeto	12	8	-33%
Embarcación	0	0	-
Electrónicos	145	51	-65%
Electrodoméstico	22	9	-59%
Inmueble	0	13	-
Aeronave	0	0	-
Automotor	90	58	-36%

Fuente: Sistema de Administración de Bienes (SAB), Instituto Costarricense sobre Drogas

Costa Rica
Dineros comisados, vinculados al narcotráfico
2020 - 2021

Tipo de moneda	Ene-Dic 2020	Ene-Dic 2021	Variación %
\$	509 241,0	719 958,0	41,4%
Colones	100 746 002,1	68 185 292,5	-32,3%
€	68 970,0	0,0	-

Fuente: Sistema de Administración de Bienes (SAB), Instituto Costarricense sobre Drogas

Nota: No se reportaron dineros comisados durante **octubre 2021**

Costa Rica
Dineros comisados, vinculados al narcotráfico
Enero - Diciembre 2021

Mes	\$	Colones	€
Enero	692,0	1 771 562,5	0,0
Febrero	342,0	4 463 680,0	0,0
Marzo	14,0	439 290,0	0,0
Abril	4 443,0	4 086 940,0	0,0
Mayo	39 294,0	3 929 725,0	0,0
Junio	4 900,0	8 143 685,0	0,0
Julio	58,0	1 042 590,0	0,0
Agosto	15 090,0	14 633 820,0	0,0
Septiembre	226 772,0	1 723 760,0	0,0
Octubre	0,0	0,0	0,0
Noviembre	157.974,00	25.511.490,00	0,0
Diciembre	270 379,0	2 438 750,0	0,0
Total	719 958,0	68 185 292,5	0,0

Fuente: Sistema de Administración de Bienes (SAB), Instituto Costarricense sobre Drogas

Legitimación de capitales

Glosario	
SUJETOS OBLIGADOS	Son todas aquellas personas (físicas o jurídicas) que la ley les señala la responsabilidad de generar un Reporte de Operación Sospechosa.
ROS	Reporte de Operación Sospechosa cuando el sujeto obligado sospecha que los fondos proceden de una actividad criminal delictiva o que están relacionados al financiamiento al terrorismo.
COMISIÓN ROS	Grupo que actúa en forma colegiada conformado analistas de la Unidad de Inteligencia Financiera del Instituto Costarricense sobre Drogas para el análisis de ROS.
ROS RECIBIDOS	Reportes de Operación Sospechosa recibidos de las entidades financieras sujetas a las obligaciones de la Ley N° 8204 y especificadas en los artículos 14, 15 y 15 bis durante un periodo determinado.
ROS ABIERTOS A LA FECHA	Reportes de Operación Sospechosa que se encuentran en trámite de análisis
CASOS EN MONITOREO POR COMISION ROS	Reportes de Operación Sospechosa que se pasan a inclusión en la base de datos pero no procede la generación de un informe completo a las autoridades judiciales.
INSTANCIAS JUDICIALES	Autoridades competentes que reciben los informes de la UIF, tales como el Ministerio Público y Organismo de Investigación Judicial,
ROS CERRADOS EXTERNOS REMITIDOS A INSTANCIAS JUDICIALES	Informes emitidos por la UIF producto de los Reportes de Operación Sospechosa que son enviados a instancias judiciales.

Costa Rica

Reportes de Operación Sospechosa (ROS) según estado del reporte y por tipo de moneda Diciembre 2021

Estado del Reporte	Cantida de ROS	Colones	\$	€
Recibidos	52	1 834 088 033,5	44 607 029,38	28 400,00
Abiertos a la fecha	52	1 834 088 033,5	44 607 029,38	28 400,00
Casos en Monitoreo por Comisión ROS	0	0,0	0,00	0,00
Cerrados Externos remitidos a instancias judiciales ¹	9	347 444 325,0	3 215 457,66	0,00

Fuente: Unidad de Inteligencia Financiera (UIF), Instituto Costarricense sobre Drogas

1: MONTO TOTAL DE LOS REPORTES REMITIDOS A INSTANCIAS JUDICIALES (incluye los informes de ROS tramitados del mes, más los que se tramitan de otros periodos anteriores)

Costa Rica

Reportes de operación Sospechosa según sujeto obligado por cantidad de eventos y tipo de moneda
Datos comparativos 2020 vs. 2021

Tipo de bien	Eventos		Colones		₡		€	
	Ene-Dic 2020	Ene-Dic 2021	Ene-Dic 2020	Ene-Dic 2021	Ene-Dic 2020	Ene-Dic 2021	Ene-Dic 2020	Ene-Dic 2021
Agencias de Seguros	28	34	8 334 311,8	1 926 055 707,0	0,0	18 970 697,0	0,0	0,0
Bancos	410	481	6 330 217 031,0	9 519 899 505,9	299 378 405,6	339 649 201,5	667 633,0	32 400,0
Cooperativas	40	39	929 623 063,5	2 303 746 863,5	155 015,5	550 540,5	0,0	0,0
Superintendencias	0	1	0,0	0,0	0,0	0,0	0,0	0,0
Mutuales	7	12	1 349 183 720,8	859 687 509,6	0,0	31 000,0	0,0	0,0
Operadoras de Pensiones	1	0	7 580 160,0	0,0	0,0	0,0	0,0	0,0
Remesadoras	16	18	0,0	0,0	148 621,5	284 753,2	0,0	0,0
Valores Puesto de Bolsa	3	5	0,0	0,0	963 561,6	745 000,0	0,0	0,0
Agencias de vehiculos	17	28	23 067 653,0	23 009 820,4	1 128 834,2	530 202,0	0,0	0,0
Trust /Fideicomisos	3	0	0,0	0,0	69 052,0	0,0	0,0	0,0
Casas de cambio	12	11	0,0	0,0	0,0	0,0	0,0	0,0
Financieras	13	12	21 518 441,6	5 981 781,2	1 366 248,8	1 116 015,8	0,0	0,0
Mercado Valores	0	0	0,0	0,0	0,0	0,0	0,0	0,0
Casinos	0	1	0,0	95 907 000,0	0,0	0,0	0,0	0,0
Fundación	0	1	0,0	1 000 000,0	0,0	0,0	0,0	0,0
Administrador de Fondos de terceros	0	0	0,0	0,0	0,0	0,0	0,0	0,0
Total	550	643	8 669 524 382	14 735 288 188	303 209 739	361 877 410	667 633	32 400

Fuente: Unidad de Inteligencia Financiera (UIF), Instituto Costarricense sobre Drogas

Costa Rica
Reportes de Operación Sospechosa según provincia o zona geográfica de interés
Diciembre 2021

Provincia	Cantón	Cantidad
San José	San José	7
	Curridabat	1
	Montes de Oca	3
	Escazú	5
	Desamparados	3
	Pérez Zeledón	1
	Mora	1
	Acosta	1
Alajuela	Alajuela	7
	San Carlos	2
	San Ramón	3
	Grecia	2
Cartago	Cartago	3
	Alvarado	2
	La Unión	1
Heredia	Heredia	2
	Belén	1
	Santo Domingo	4
Guanacaste	Carrillo	1
Puntarenas	Golfoito	1
Total		51

Fuente: Unidad de Inteligencia Financiera (UIF), Instituto Costarricense sobre Drogas

Análisis de sustancias incautadas

Costa Rica Nuevas sustancias psicoactivas incautadas Diciembre 2021

Sustancia	Otros nombres	Cantidad	Peso (g)	Presentación
Ketamine	Ketamine	3	0,67	Envoltorios
Ketamine	Ketamine	4	432,7	Recipientes (para Líquidos)
Ketamine	Ketamine	1	0,36	Envoltorios
Ketamine	Ketamine	1	0,21	Envoltorios
Ketamine	Ketamine	1	0,15	Envoltorios
Ketamine	Ketamine	1	0,1	Envoltorios

Fuente: Departamento de Ciencias Forenses, Sección de Química Analítica, Organismo de Investigación Judicial (OIJ)

Anexo

Indicadores por distrito y cantón relacionados con drogas

Cantón Distrito	Cocaína eventos	Cocaína kg	Crack eventos	Crack piedras	Marihuana eventos	Marihuana kg
ALAJUELA	66	5,05835	170	2 564	400	14,0787
ALAJUELA	10	0,0025	54	467	126	0,1639
SAN JOSÉ	12	0,00825	37	389	68	0,2791
CARRIZAL	0	0	1	15	3	0,0016
SAN ANTONIO	5	0,0015	9	16	33	0,0205
GUÁCIMA	7	0,00325	17	1 016	35	10,7430
SAN ISIDRO	2	0,002	3	48	8	0,0061
SABANILLA	0	0	1	117	4	0,0155
SAN RAFAEL	3	0,11635	12	141	32	0,6810
RÍO SEGUNDO	12	4,9165	2	5	35	2,0585
DESAMPARADOS	4	0,00125	19	207	23	0,0236
TURRÚCARES	0	0	0	0	4	0,0020
TAMBOR	11	0,00675	14	141	25	0,0251
GARITA	0	0	1	2	4	0,0590
SARAPIQUÍ	0	0	0	0	0	0,0000
SAN RAMON	15	0,008	47	157	118	0,5488
SAN RAMÓN	8	0,0025	16	72	58	0,0643
SANTIAGO	3	0,004	0	0	2	0,0020
SAN JUAN	1	0,00025	9	28	17	0,0170
PIEADAS NORTE	0	0	3	7	8	0,3305
PIEADAS SUR	0	0	0	0	1	0,0010
SAN RAFAEL	0	0	0	0	3	0,0020
SAN ISIDRO	1	0,00025	16	34	11	0,0185
ÁNGELES	0	0	2	15	4	0,0050
ALFARO	0	0	0	0	5	0,0035
VOLIO	0	0	0	0	1	0,0005
CONCEPCIÓN	0	0	0	0	0	0,0000
ZAPOTAL	0	0	0	0	0	0,0000
PEÑAS BLANCAS	2	0,001	1	1	8	0,1045

Cantón Distrito	Cocaína eventos	Cocaína kg	Crack eventos	Crack piedras	Marihuana eventos	Marihuana kg
GRECIA	3	0,00525	4	122	46	0,1079
GRECIA	1	0,0025	3	118	26	0,0482
SAN ISIDRO	0	0	0	0	5	0,0260
SAN JOSÉ	1	0,00225	0	0	2	0,0222
SAN ROQUE	0	0	0	0	4	0,0030
TACARES	0	0	0	0	2	0,0020
PUENTE DE PIEDRA	1	0,0005	0	0	2	0,0020
BOLIVAR	0	0	1	4	5	0,0045
RÍO CUARTO	1	0,00025	0	0	8	0,0105
RIO CUARTO	0	0	0	0	3	0,0055
SANTA RITA	0	0	0	0	2	0,0025
SANTA ISABEL	1	0,00025	0	0	3	0,0025
SAN MATEO	0	0	0	0	15	0,0272
SAN MATEO	0	0	0	0	12	0,0222
DESMONTE	0	0	0	0	0	0,0000
JESÚS MARÍA	0	0	0	0	3	0,0050
LABRADOR	0	0	0	0	0	0,0000
ATENAS	3	0,00075	0	0	20	0,0416
ATENAS	2	0,0005	0	0	8	0,0131
JESÚS	1	0,00025	0	0	2	0,0010
MERCEDES	0	0	0	0	2	0,0167
SAN ISIDRO	0	0	0	0	1	0,0005
CONCEPCIÓN	0	0	0	0	1	0,0005
SAN JOSÉ	0	0	0	0	1	0,0005
SANTA EULALIA	0	0	0	0	2	0,0006
ESCOBAL	0	0	0	0	3	0,0088
NARANJO	4	0,001	25	162	53	0,0722
NARANJO	3	0,0008	16	113	30	0,0401
SAN MIGUEL	1	0,00025	5	17	7	0,0065
SAN JOSÉ	0	0	0	0	0	0,0000
CIRRÍ SUR	0	0	0	0	0	0,0000
SAN JERÓNIMO	0	0	2	4	3	0,0095
SAN JUAN	0	0	0	0	2	0,0080
EL ROSARIO	0	0	2	28	9	0,0071
PALMITOS	0	0	0	0	2	0,0010

Cantón Distrito	Cocaína eventos	Cocaína kg	Crack eventos	Crack piedras	Marihuana eventos	Marihuana kg
PALMARES	10	0,00955	35	236	64	0,0681
PALMARES	2	0,0005	21	180	15	0,0130
ZARAGOZA	4	0,0025	2	4	20	0,0106
BUENOS AIRES	0	0	0	0	9	0,0080
SANTIAGO	0	0	1	3	4	0,0055
CANDELARIA	2	0,0058	1	11	5	0,0035
ESQUIPULAS	2	0,00075	5	23	7	0,0250
LA GRANJA	0	0	5	15	4	0,0025
POAS	6	0,02975	14	192	37	0,0573
SAN PEDRO	1	0,0285	5	28	17	0,0375
SAN JUAN	1	0,00025	1	2	0	0,0000
SAN RAFAEL	0	0	0	0	2	0,0010
CARRILLOS	4	0,001	8	162	14	0,0158
SABANA REDONDA	0	0	0	0	4	0,0030
OROTINA	12	4,05651	10	253	63	0,0875
OROTINA	6	4,05335	7	249	43	0,0378
EL MASTATE	0	0	0	0	0	0,0000
HACIENDA VIEJA	0	0	0	0	0	0,0000
COYOLAR	4	0,001	3	4	18	0,0412
LA CEIBA	2	0,00216	0	0	2	0,0085
SAN CARLOS	18	0,0202	36	363	133	0,2888
QUESADA	5	0,00745	12	72	66	0,1045
FLORENCIA	0	0	0	0	3	0,0015
BUENAVISTA	0	0	0	0	0	0,0000
AGUAS ZARCAS	0	0	0	0	1	0,0005
VENECIA	0	0	0	0	5	0,0095
PITAL	1	0,0005	1	6	5	0,0070
LA FORTUNA	11	0,0115	20	273	39	0,0393
LA TIGRA	1	0,00075	0	0	2	0,0035
LA PALMERA	0	0	0	0	2	0,0020
VENADO	0	0	0	0	0	0,0000
CUTRIS	0	0	0	0	0	0,0000
MONTERREY	0	0	0	0	1	0,1150
POCOSOL	0	0	3	12	9	0,0060

Cantón Distrito	Cocaína eventos	Cocaína kg	Crack eventos	Crack piedras	Marihuana eventos	Marihuana kg
ZARCERO	2	0,0005	0	0	8	0,0156
ZARCERO	1	0,00025	0	0	4	0,0016
LAGUNA	0	0	0	0	2	0,0130
TAPESCO	0	0	0	0	1	0,0005
GUADALUPE	0	0	0	0	0	0,0000
PALMIRA	0	0	0	0	0	0,0000
ZAPOTE	0	0	0	0	0	0,0000
BRISAS	1	0,00025	0	0	1	0,0005
VALVERDE VEGA	2	0,0005	5	67	25	0,0490
SARCHÍ NORTE	2	0,0005	5	67	17	0,0425
SARCHÍ SUR	0	0	0	0	1	0,0025
TORA AMARILLO	0	0	0	0	0	0,0000
SAN PEDRO	0	0	0	0	6	0,0035
RODRÍGUEZ	0	0	0	0	1	0,0005
UPALA	12	0,0105	11	79	14	0,0136
UPALA	8	0,00425	9	76	8	0,0061
AGUAS CLARAS	0	0	1	2	0	0,0000
SAN JOSÉ	0	0	0	0	0	0,0000
BIJAGUA	1	0,0005	0	0	3	0,0060
DELICIAS	0	0	0	0	0	0,0000
DOS RÍOS	0	0	0	0	0	0,0000
YOLILLAL	0	0	0	0	0	0,0000
CANALETE	3	0,00575	1	1	3	0,0015
LOS CHILES	1	0,0005	2	21	10	0,0047
LOS CHILES	1	0,0005	2	21	9	0,0042
CAÑO NEGRO	0	0	0	0	0	0,0000
EL AMPARO	0	0	0	0	0	0,0000
SAN JORGE	0	0	0	0	1	0,0005
GUATUSO	2	0,00075	1	8	10	0,0110
SAN RAFAEL	2	0,00075	0	0	6	0,0060
BUENAVISTA	0	0	0	0	0	0,0000
COTE	0	0	0	0	0	0,0000
KATIRA	0	0	1	8	4	0,0050

Cantón Distrito	Cocaína eventos	Cocaína kg	Crack eventos	Crack piedras	Marihuana eventos	Marihuana kg
CARTAGO	13	0,0566	78	735	141	0,6662
ORIENTAL	4	0,00175	18	177	27	0,1340
OCCIDENTAL	4	0,00125	10	66	26	0,0672
CARMEN	0	0	1	13	3	0,0115
SAN NICOLÁS	0	0	1	5	7	0,2650
AGUACALIENTE	4	0,05185	40	399	40	0,0855
GUADALUPE	0	0	8	75	18	0,0416
CORRALILLO	1	0,00175	0	0	4	0,0055
TIERRA BLANCA	0	0	0	0	0	0,0000
DULCE NOMBRE	0	0	0	0	8	0,0190
LLANO GRANDE	0	0	0	0	1	0,0010
QUEBRADILLA	0	0	0	0	7	0,0360
PARAISO	9	0,01495	38	618	73	0,3038
PARAÍSO	1	0,00025	8	231	20	0,0496
SANTIAGO	0	0	1	1	10	0,0150
OROSI	0	0	0	0	5	0,0155
CACHÍ	0	0	1	100	9	0,0085
LLANOS DE SANTA LUCÍA	8	0,0147	28	286	29	0,2153
LA UNION	14	0,0095	23	221	86	0,1973
TRES RÍOS	5	0,00275	2	28	33	0,0423
SAN DIEGO	2	0,0015	3	13	12	0,0235
SAN JUAN	0	0	0	0	6	0,0111
SAN RAFAEL	1	0,0005	2	47	10	0,0150
CONCEPCIÓN	2	0,00125	7	37	11	0,0121
DULCE NOMBRE	1	0,00025	4	49	5	0,0115
SAN RAMÓN	0	0	0	0	3	0,0665
RÍO AZUL	3	0,00325	5	47	6	0,0154
JIMENEZ	1	0,00025	3	5	33	0,0365
JUAN VIÑAS	0	0	0	0	23	0,0215
TUCURRIQUE	0	0	2	2	2	0,0020
PEJIBAYE	1	0,00025	1	3	8	0,0130

Cantón Distrito	Cocaína eventos	Cocaína kg	Crack eventos	Crack piedras	Marihuana eventos	Marihuana kg
TURRIALBA	4	0,00675	15	161	45	0,1181
TURRIALBA	2	0,00075	15	161	26	0,0746
LA SUIZA	0	0	0	0	0	0,0000
PERALTA	0	0	0	0	1	0,0005
SANTA CRUZ	0	0	0	0	0	0,0000
SANTA TERESITA	0	0	0	0	0	0,0000
PAVONES	2	0,006	0	0	10	0,0175
TUIS	0	0	0	0	0	0,0000
TAYUTIC	0	0	0	0	1	0,0025
SANTA ROSA	0	0	0	0	2	0,0010
TRES EQUIS	0	0	0	0	3	0,0045
LA ISABEL	0	0	0	0	2	0,0175
CHIRRIPO	0	0	0	0	0	0,0000
ALVARADO	0	0	1	2	3	0,0015
PACAYAS	0	0	0	0	1	0,0005
CERVANTES	0	0	1	2	1	0,0005
CAPELLADES	0	0	0	0	1	0,0005
OREAMUNO	1	0,00075	5	122	12	0,0429
SAN RAFAEL	0	0	4	16	8	0,0373
COT	1	0,00075	1	106	3	0,0055
POTRERO CERRADO	0	0	0	0	1	0,0001
CIPRESES	0	0	0	0	0	0,0000
SANTA ROSA	0	0	0	0	0	0,0000
EL GUARCO	2	0,0035	3	40	25	0,0436
EL TEJAR	2	0,0035	2	37	17	0,0261
SAN ISIDRO	0	0	0	0	2	0,0105
TOBOSI	0	0	1	3	5	0,0061
PATIO DE AGUA	0	0	0	0	1	0,0010
LIBERIA	2	0,00075	3	7	32	829,6198
LIBERIA	0	0	3	7	21	500,2543
CAÑAS DULCES	0	0	0	0	1	329,3550
MAYORGA	0	0	0	0	1	0,0005
NACASCOLO	2	0,00075	0	0	8	0,0075
CURUBANDÉ	0	0	0	0	1	0,0025

Cantón Distrito	Cocaína eventos	Cocaína kg	Crack eventos	Crack piedras	Marihuana eventos	Marihuana kg
NICOYA	19	0,0265	14	630	84	0,5772
NICOYA	11	0,02125	14	630	49	0,3484
MANSIÓN	1	0,00075	0	0	14	0,1462
SAN ANTONIO	1	0,00025	0	0	0	0,0000
QUEBRADA HONDA	0	0	0	0	0	0,0000
SÁMARA	3	0,00125	0	0	13	0,0592
NOSARA	3	0,003	0	0	8	0,0235
BELÉN DE NOSARITA	0	0	0	0	0	0,0000
SANTA CRUZ	38	1,06313	25	373	139	0,8125
SANTA CRUZ	8	1,0155	9	72	37	0,4700
BOLSÓN	0	0	2	117	3	0,0030
VEINTISIETE DE ABRIL	2	0,0021	1	44	6	0,0080
TEMPATE	3	0,0015	1	15	5	0,0070
CARTAGENA	1	0,0005	0	0	1	0,0010
CUAJINIQUIL	0	0	0	0	0	0,0000
DIRIÁ	1	0,0024	1	4	1	0,0001
CABO VELAS	14	0,01275	10	57	37	0,0926
TAMARINDO	9	0,02838	1	64	49	0,2309
BAGACES	1	0,00075	6	87	6	0,0085
BAGACES	1	0,00075	4	30	4	0,0065
LA FORTUNA	0	0	0	0	1	0,0015
MOGOTE	0	0	2	57	1	0,0005
RÍO NARANJO	0	0	0	0	0	0,0000
CARRILLO	6	0,00225	31	1 089	30	0,0349
FILADELFIA	0	0	4	29	2	0,0025
PALMIRA	1	0,00025	5	17	5	0,0041
SARDINAL	5	0,002	10	108	19	0,0259
BELÉN	0	0	12	935	4	0,0025
CAÑAS	3	0,0041	5	71	9	0,0580
CAÑAS	3	0,0041	5	71	9	0,0580
PALMIRA	0	0	0	0	0	0,0000
SAN MIGUEL	0	0	0	0	0	0,0000
BEBEDERO	0	0	0	0	0	0,0000
POROZAL	0	0	0	0	0	0,0000

Cantón Distrito	Cocaína eventos	Cocaína kg	Crack eventos	Crack piedras	Marihuana eventos	Marihuana kg
ABANGARES	12	0,0065	12	90	90	0,3637
LAS JUNTAS	6	0,00175	9	77	17	0,0148
SIERRA	0	0	0	0	0	0,0000
SAN JUAN	5	0,0045	3	13	68	0,3453
COLORADO	1	0,00025	0	0	5	0,0037
TILARAN	3	0,00125	0	0	18	1,1668
TILARÁN	2	0,001	0	0	13	0,0368
QUEBRADA GRANDE	0	0	0	0	0	0,0000
TRONADORA	0	0	0	0	1	0,0040
SANTA ROSA	1	0,00025	0	0	1	0,0010
LÍBANO	0	0	0	0	0	0,0000
TIERRAS MORENAS	0	0	0	0	3	1,1250
ARENAL	0	0	0	0	0	0,0000
NANDAYURE	5	0,0015	1	2	62	0,1972
CARMONA	0	0	0	0	0	0,0000
SANTA RITA	2	0,0005	0	0	12	0,0401
ZAPOTAL	0	0	0	0	10	0,0252
SAN PABLO	3	0,001	1	2	11	0,0481
PORVENIR	0	0	0	0	0	0,0000
BEJUCO	0	0	0	0	29	0,0840
LA CRUZ	4	0,0035	3	10	12	0,0096
LA CRUZ	3	0,001	3	10	7	0,0066
SANTA CECILIA	1	0,0025	0	0	3	0,0015
LA GARITA	0	0	0	0	0	0,0000
SANTA ELENA	0	0	0	0	2	0,0016
HOJANCHA	0	0	0	0	7	0,0056
HOJANCHA	0	0	0	0	3	0,0011
MONTE ROMO	0	0	0	0	0	0,0000
PUERTO CARRILLO	0	0	0	0	4	0,0045
HUACAS	0	0	0	0	0	0,0000
HEREDIA	17	0,00925	16	245	59	0,2350
HEREDIA	5	0,00125	7	113	13	0,0401
MERCEDES	0	0	0	0	3	0,0650
SAN FRANCISCO	7	0,005	6	32	32	0,1043
ULLOA	5	0,003	3	100	11	0,0256
VARABLANCA	0	0	0	0	0	0,0000

Cantón Distrito	Cocaína eventos	Cocaína kg	Crack eventos	Crack piedras	Marihuana eventos	Marihuana kg
BARVA	1	0,0075	0	0	10	0,3271
BARVA	1	0,0075	0	0	1	0,0005
SAN PEDRO	0	0	0	0	3	0,0030
SAN PABLO	0	0	0	0	0	0,0000
SAN ROQUE	0	0	0	0	3	0,0020
SANTA LUCÍA	0	0	0	0	3	0,3216
SAN JOSÉ DE LA MONTAÑA	0	0	0	0	0	0,0000
SANTO DOMINGO	8	0,06644	7	114	28	0,1740
SANTO DOMINGO	3	0,002	4	25	6	0,0045
SAN VICENTE	0	0	0	0	4	0,0035
SAN MIGUEL	0	0	0	0	2	0,0010
PARACITO	0	0	0	0	1	0,0005
SANTO TOMÁS	0	0	0	0	2	0,0030
SANTA ROSA	5	0,06444	3	89	10	0,0115
TURES	0	0	0	0	0	0,0000
PARÁ	0	0	0	0	3	0,1500
SANTA BARBARA	1	0,00025	3	14	34	0,3606
SANTA BÁRBARA	0	0	1	9	9	0,0180
SAN PEDRO	0	0	1	2	5	0,0065
SAN JUAN	0	0	1	3	7	0,0091
JESÚS	1	0,00025	0	0	8	0,0100
SANTO DOMINGO	0	0	0	0	1	0,3100
PURABÁ	0	0	0	0	4	0,0070
SAN RAFAEL	5	0,00465	4	34	28	0,0209
SAN RAFAEL	2	0,00365	1	5	7	0,0040
SAN JOSECITO	1	0,00025	1	24	5	0,0063
SANTIAGO	0	0	0	0	7	0,0050
ÁNGELES	2	0,00075	1	2	7	0,0046
CONCEPCIÓN	0	0	1	3	2	0,0010
SAN ISIDRO	1	0,001	3	27	32	0,0308
SAN ISIDRO	0	0	2	26	8	0,0060
SAN JOSÉ	0	0	1	1	7	0,0100
CONCEPCIÓN	1	0,001	0	0	10	0,0113
SAN FRANCISCO	0	0	0	0	7	0,0035
BELEN	3	0,00075	2	5	27	0,0399
SAN ANTONIO	2	0,0005	1	3	9	0,0203
LA RIBERA	1	0,00025	1	2	9	0,0098
LA ASUNCIÓN	0	0	0	0	9	0,0098

Cantón Distrito	Cocaína eventos	Cocaína kg	Crack eventos	Crack piedras	Marihuana eventos	Marihuana kg
FLORES	1	0,00025	2	4	20	0,0295
SAN JOAQUÍN	1	0,00025	1	3	11	0,0135
BARRANTES	0	0	1	1	5	0,0065
LLORENTE	0	0	0	0	4	0,0095
SAN PABLO	1	0,001	2	34	12	0,0255
SAN PABLO	1	0,001	2	34	11	0,0250
RINCÓN DE SABANILLA	0	0	0	0	1	0,0005
SARAPIQUI	4	0,002	24	896	57	0,1083
PUERTO VIEJO	1	0,00025	8	511	26	0,0276
LA VIRGEN	0	0	0	0	4	0,0222
LAS HORQUETAS	3	0,00175	16	385	26	0,0565
LLANURAS DEL GASPAR	0	0	0	0	1	0,0020
CUREÑA	0	0	0	0	0	0,0000
LIMON	22	1233,97575	37	1 167	236	1,6485
LIMÓN	20	1233,97425	35	1 105	221	1,3557
VALLE DE LA ESTRELLA	1	0,00025	0	0	8	0,2791
RÍO BLANCO	1	0,00125	0	0	1	0,0025
MATAMA	0	0	2	62	6	0,0113
POCOCI	19	0,54775	68	770	147	0,3844
GUÁPILES	10	0,00375	41	367	68	0,2066
JIMÉNEZ	0	0	2	10	8	0,0165
RITA	2	0,0005	7	119	16	0,0342
ROXANA	0	0	1	5	6	0,0247
CARIARI	7	0,5435	17	269	44	0,0829
COLORADO	0	0	0	0	2	0,0010
LA COLONIA	0	0	0	0	3	0,0187
SIQUIRRES	8	0,00325	28	410	67	1,4011
SIQUIRRES	6	0,002	20	344	53	1,2488
PACUARITO	1	0,00075	2	5	0	0,0000
FLORIDA	0	0	1	30	0	0,0000
GERMANIA	0	0	0	0	0	0,0000
EL CAIRO	1	0,0005	3	17	8	0,1269
LA ALEGRÍA	0	0	2	14	6	0,0254
TALAMANCA	10	0,00475	15	92	85	1,0808
BRATSI	1	0,00025	2	22	7	0,0170
SIXAOLA	2	0,00075	3	6	16	0,0195
CAHUITA	7	0,00375	10	64	58	1,0373
TELIRE	0	0	0	0	4	0,0070

Cantón Distrito	Cocaína eventos	Cocaína kg	Crack eventos	Crack piedras	Marihuana eventos	Marihuana kg
MATINA	17	0,0605	33	495	50	0,1107
MATINA	3	0,01975	3	102	11	0,0215
BATÁN	10	0,0395	27	367	30	0,0627
CARRANDI	4	0,00125	3	26	9	0,0265
GUACIMO	4	0,00125	7	114	36	0,1601
GUÁCIMO	2	0,0005	1	4	12	0,1326
MERCEDES	0	0	0	0	0	0,0000
POCORA	1	0,00025	2	21	7	0,0095
RÍO JIMÉNES	1	0,0005	3	14	10	0,0140
DUACARÍ	0	0	1	75	7	0,0040
PUNTARENAS	29	0,06025	82	2 657	179	3,9831
PUNTARENAS	6	0,0035	35	1 283	51	0,1386
PITAHAYA	0	0	0	0	2	0,0020
CHOMES	2	0,00125	1	1	9	0,0130
LEPANTO	2	0,00075	1	5	1	0,0005
PAQUERA	0	0	3	139	5	0,0060
MANZANILLO	1	0,00025	1	1	9	2,3374
GUACIMAL	0	0	0	0	0	0,0000
BARRANCA	5	0,0095	18	796	22	0,1850
MONTE VERDE	0	0	0	0	10	0,0090
ISLA DEL COCO	0	0	0	0	0	0,0000
CÓBANO	4	0,0345	3	47	36	0,0896
CHACARITA	4	0,00325	11	179	10	0,0920
CHIRA	1	0,0015	0	0	5	0,0121
ACAPULCO	1	0,0025	0	0	2	0,0140
EL ROBLE	3	0,00325	9	207	17	1,0840
ARANCIBIA	0	0	0	0	0	0,0000
ESPARZA	3	0,001	3	13	33	0,1195
ESPÍRITU SANTO	3	0,001	1	7	17	0,0759
SAN JUAN GRANDE	0	0	1	4	12	0,0381
MACACONA	0	0	1	2	4	0,0055
SAN RAFAEL	0	0	0	0	0	0,0000
SAN JERÓNIMO	0	0	0	0	0	0,0000
CALDERA	0	0	0	0	0	0,0000

Cantón Distrito	Cocaína eventos	Cocaína kg	Crack eventos	Crack piedras	Marihuana eventos	Marihuana kg
BUENOS AIRES	0	0	2	6	26	0,0395
BUENOS AIRES	0	0	2	6	17	0,0275
VOLCÁN	0	0	0	0	4	0,0020
POTRERO GRANDE	0	0	0	0	1	0,0050
BORUCA	0	0	0	0	0	0,0000
PILAS	0	0	0	0	0	0,0000
COLINAS	0	0	0	0	0	0,0000
CHÁNGUENA	0	0	0	0	0	0,0000
BIOLLEY	0	0	0	0	0	0,0000
BRUNKA	0	0	0	0	4	0,0050
MONTES DE ORO	6	0,00925	11	125	28	0,0493
MIRAMAR	5	0,0085	11	125	15	0,0180
LA UNIÓN	0	0	0	0	0	0,0000
SAN ISIDRO	1	0,00075	0	0	13	0,0313
OSA	7	0,00525	5	40	45	0,0672
PUERTO CORTÉS	2	0,00375	1	1	2	0,0010
PALMAR	0	0	4	39	2	0,0010
SIERPE	0	0	0	0	0	0,0000
BAHÍA BALLENA	5	0,0015	0	0	40	0,0642
PIEDRAS BLANCAS	0	0	0	0	1	0,0010
BAHÍA DRAKE	0	0	0	0	0	0,0000
AGUIRRE	7	0,00575	13	162	35	0,1129
QUEPOS	7	0,00575	13	162	33	0,1099
SAVEGRE	0	0	0	0	2	0,0030
NARANJITO	0	0	0	0	0	0,0000
GOLFITO	9	0,00525	45	492	109	0,2100
GOLFITO	5	0,004	12	76	40	0,0466
PUERTO JIMÉNEZ	1	0,00025	2	26	2	0,0040
GUAYCARÁ	2	0,0005	31	390	60	0,1407
PAVÓN	1	0,0005	0	0	7	0,0187
COTO BRUS	9	0,0798	8	41	69	0,1371
SAN VITO	4	0,02975	7	35	38	0,0926
SABALITO	4	0,0498	0	0	18	0,0275
AGUABUENA	1	0,00025	1	6	8	0,0070
LIMONCITO	0	0	0	0	3	0,0080
PITTIER	0	0	0	0	1	0,0005
GUTIERREZ BROWN	0	0	0	0	1	0,0015

Cantón Distrito	Cocaína eventos	Cocaína kg	Crack eventos	Crack piedras	Marihuana eventos	Marihuana kg
PARRITA	3	0,00425	7	49	35	0,0725
PARRITA	3	0,00425	7	49	35	0,0725
CORREDORES	18	0,021	20	192	112	0,2030
CORREDOR	9	0,0175	3	34	34	0,1083
LA CUESTA	2	0,001	2	20	4	0,0016
CANOAS	5	0,0015	11	82	59	0,0567
LAUREL	2	0,001	4	56	15	0,0366
GARABITO	9	0,0075	5	136	43	0,3461
JACÓ	9	0,0075	4	131	38	0,3336
TÁRCOLES	0	0	1	5	5	0,0125
SAN JOSE	361	1,40806	656	4 504	2144	4,0268
EL CARMEN	6	0,00325	10	41	160	0,0909
MERCED	44	0,056	191	1 243	276	0,4649
HOSPITAL	46	0,024	84	479	350	0,3172
CATEDRAL	108	0,03625	98	213	689	0,7151
ZAPOTE	7	0,30225	20	93	40	1,0532
SAN FRANCISCO DE DOS RÍOS	2	0,0005	1	21	28	0,0363
URUCA	18	0,03925	15	335	24	0,0982
MATA REDONDA	7	0,02381	2	17	74	0,1173
PAVAS	29	0,84875	127	834	177	0,4461
HATILLO	76	0,06175	70	724	225	0,4922
SAN SEBASTIÁN	18	0,01225	38	503	101	0,1957
ESCAZU	7	0,002	9	41	100	0,2074
ESCAZÚ	1	0,00025	3	17	16	0,1247
SAN ANTONIO	4	0,00125	4	20	50	0,0420
SAN RAFAEL	2	0,0005	2	4	34	0,0408
DESAMPARADOS	46	0,08032	47	741	130	0,4200
DESAMPARADOS	3	0,00075	2	6	9	0,0092
SAN MIGUEL	9	0,0185	14	232	22	0,0986
SAN JUAN DE DIOS	5	0,00475	9	173	13	0,0506
SAN RAFAEL ARRIBA	2	0,0005	2	44	7	0,0095
SAN ANTONIO	0	0	0	0	3	0,0050
FRAILES	0	0	1	1	1	0,0015
PATARRÁ	3	0,00125	6	57	9	0,0365
SAN CRISTOBAL	0	0	0	0	1	0,0010
ROSARIO	1	0,00025	1	45	1	0,0005
DAMAS	8	0,0105	4	29	38	0,0491
SAN RAFAEL ABAJO	1	0,01	0	0	7	0,0775
GRAVILIAS	3	0,02332	1	9	6	0,0065

Cantón Distrito	Cocaína eventos	Cocaína kg	Crack eventos	Crack piedras	Marihuana eventos	Marihuana kg
LOS GUIDO	11	0,0105	7	145	13	0,0747
PURISCAL	5	0,00125	11	261	40	0,0326
SANTIAGO	4	0,001	7	216	20	0,0088
MERCEDES SUR	1	0,00025	0	0	1	0,0121
BARBACOAS	0	0	0	0	1	0,0005
GRIFO ALTO	0	0	0	0	1	0,0001
SAN RAFAEL	0	0	0	0	0	0,0000
CANDELARITA	0	0	0	0	0	0,0000
DESAMPARADITOS	0	0	0	0	0	0,0000
SAN ANTONIO	0	0	1	42	5	0,0026
CHIRES	0	0	3	3	12	0,0087
TARRAZU	1	0,00025	2	2	14	0,0071
SAN MARCOS	1	0,00025	0	0	13	0,0066
SAN LORENZO	0	0	2	2	1	0,0005
SAN CARLOS	0	0	0	0	0	0,0000
ASERRI	15	0,0065	17	116	130	0,0654
ASERRÍ	11	0,0035	12	62	93	0,0402
TARBACA	1	0,0005	0	0	7	0,0042
VUELTA DE JORCO	0	0	0	0	1	0,0005
SAN GABRIEL	2	0,001	4	53	6	0,0051
LEGUA	0	0	0	0	0	0,0000
MONTERREY	0	0	0	0	1	0,0001
SALITRILLOS	1	0,0015	1	1	22	0,0155
MORA	2	0,00075	3	25	50	0,3364
COLÓN	2	0,00075	2	19	29	0,2709
GUAYABO	0	0	1	6	4	0,0040
TABARCIA	0	0	0	0	15	0,0545
PIEDRAS NEGRAS	0	0	0	0	2	0,0070
PICAGRES	0	0	0	0	0	0,0000
JARIS	0	0	0	0	0	0,0000
QUITIRRISI	0	0	0	0	0	0,0000
GOICOECHEA	11	0,0399	19	594	32	0,1229
GUADALUPE	4	0,02815	5	148	12	0,0177
SAN FRANCISCO	0	0	0	0	2	0,0006
CALLE BLANCOS	1	0,00125	1	18	1	0,0200
MATA DE PLÁTANO	0	0	2	141	2	0,0235
IPÍS	1	0,001	3	35	5	0,0321
RANCHO REDONDO	0	0	0	0	0	0,0000
PURRAL	5	0,0095	8	252	10	0,0291

Cantón Distrito	Cocaína eventos	Cocaína kg	Crack eventos	Crack piedras	Marihuana eventos	Marihuana kg
SANTA ANA	6	0,0015	3	87	90	0,1063
SANTA ANA	2	0,0005	3	87	36	0,0392
SALITRAL	0	0	0	0	7	0,0045
POZOS	0	0	0	0	28	0,0377
URUCA	3	0,00075	0	0	17	0,0195
PIEDES	1	0,00025	0	0	1	0,0050
BRASIL	0	0	0	0	1	0,0005
ALAJUELITA	20	0,02325	69	491	112	0,2900
ALAJUELITA	6	0,01025	10	60	21	0,0224
SAN JOSECITO	0	0	1	3	4	0,0016
SAN ANTONIO	2	0,0005	2	4	6	0,0107
CONCEPCIÓN	4	0,00275	25	127	32	0,0952
SAN FELIPE	8	0,00975	31	297	49	0,1602
VAZQUEZ DE CORONADO	1	0,01375	0	0	5	0,0045
SAN ISIDRO	1	0,01375	0	0	3	0,0015
SAN RAFAEL	0	0	0	0	0	0,0000
DULCE NOMBRE DE JESÚS	0	0	0	0	2	0,0030
PATALILLO	0	0	0	0	0	0,0000
CASCAJAL	0	0	0	0	0	0,0000
ACOSTA	1	0,00025	1	6	21	0,0362
SAN IGNACIO	1	0,00025	1	6	16	0,0281
GUAITIL	0	0	0	0	0	0,0000
PALMICHAL	0	0	0	0	5	0,0081
CANGRE JAL	0	0	0	0	0	0,0000
SABANILLAS	0	0	0	0	0	0,0000
TIBAS	35	0,268	45	523	88	0,1935
SAN JUAN	2	0,0005	1	1	11	0,0252
CINCO ESQUINAS	1	0,00025	0	0	5	0,0012
ANSELMO LLORENTE	0	0	0	0	5	0,0066
LEÓN XIII	29	0,2475	40	437	61	0,1520
COLIMA	3	0,01975	4	85	6	0,0086
MORAVIA	9	0,02187	12	108	70	0,3742
SAN VICENTE	7	0,01987	9	81	43	0,1626
SAN JERÓNIMO	1	0,0015	0	0	7	0,1539
LA TRINIDAD	1	0,0005	3	27	20	0,0577
MONTES DE OCA	2	0,0005	5	22	105	0,1167
SAN PEDRO	2	0,0005	5	22	94	0,0762
SABANILLA	0	0	0	0	8	0,0360
MERCEDES	0	0	0	0	0	0,0000
SAN RAFAEL	0	0	0	0	3	0,0045

Cantón Distrito	Cocaína eventos	Cocaína kg	Crack eventos	Crack piedras	Marihuana eventos	Marihuana kg
TURRUBARES	0	0	1	1	10	0,0175
SAN PABLO	0	0	0	0	1	0,0005
SAN PEDRO	0	0	0	0	1	0,0005
SAN JUAN DE MATA	0	0	0	0	8	0,0165
SAN LUIS	0	0	1	1	0	0,0000
CARARA	0	0	0	0	0	0,0000
DOTA	1	0,00025	4	304	4	0,0058
SANTA MARÍA	1	0,00025	4	304	4	0,0058
JARDÍN	0	0	0	0	0	0,0000
COPEY	0	0	0	0	0	0,0000
CURRIDABAT	4	0,00875	18	282	49	0,2591
CURRIDABAT	0	0	7	72	20	0,1175
GRANADILLA	0	0	4	45	5	0,0061
SÁNCHEZ	0	0	0	0	7	0,0685
TIRRASES	4	0,00875	7	165	17	0,0670
PEREZ ZELEDON	22	0,01375	29	237	182	0,1791
SAN ISIDRO DE EL GENERAL	9	0,00325	22	202	122	0,1171
EL GENERAL	4	0,007	0	0	7	0,0100
DANIEL FLORES	6	0,0025	6	15	46	0,0465
RIVAS	0	0	0	0	0	0,0000
SAN PEDRO	1	0,0005	1	20	0	0,0000
PLATANARES	0	0	0	0	2	0,0020
PEJIBAYE	0	0	0	0	0	0,0000
CAJÓN	0	0	0	0	3	0,0020
BARÚ	0	0	0	0	0	0,0000
RÍO NUEVO	2	0,0005	0	0	1	0,0010
PÁRAMO	0	0	0	0	1	0,0005
LEON CORTES CASTRO	0	0	1	8	6	0,0035
SAN PABLO	0	0	1	8	4	0,0025
SAN ANDRÉS	0	0	0	0	0	0,0000
LLANO BONITO	0	0	0	0	0	0,0000
SAN ISIDRO	0	0	0	0	2	0,0010
SANTA CRUZ	0	0	0	0	0	0,0000
SAN ANTONIO	0	0	0	0	0	0,0000
Costa Pacífica	0	0,00	0,00	0,00	0,00	0,00
Costa Atlántica	2	220,00	0,00	0,00	0	0,00
No indica	0	0	0	0	0	0

Procesado por:

Carlos García Vargas

Estadístico

cgarcía@icd.go.cr

Editado por :

Beatriz Murillo Paz

bmurillo@icd.go.cr

©2022

Unidad de Información y Estadística Nacional sobre
Drogas / Observatorio Costarricense sobre Drogas

arodriguez@icd.go.cr

Más información en

<http://www.icd.go.cr>