

Unidad de Información y Estadística Nacional sobre Drogas

Feb-2016

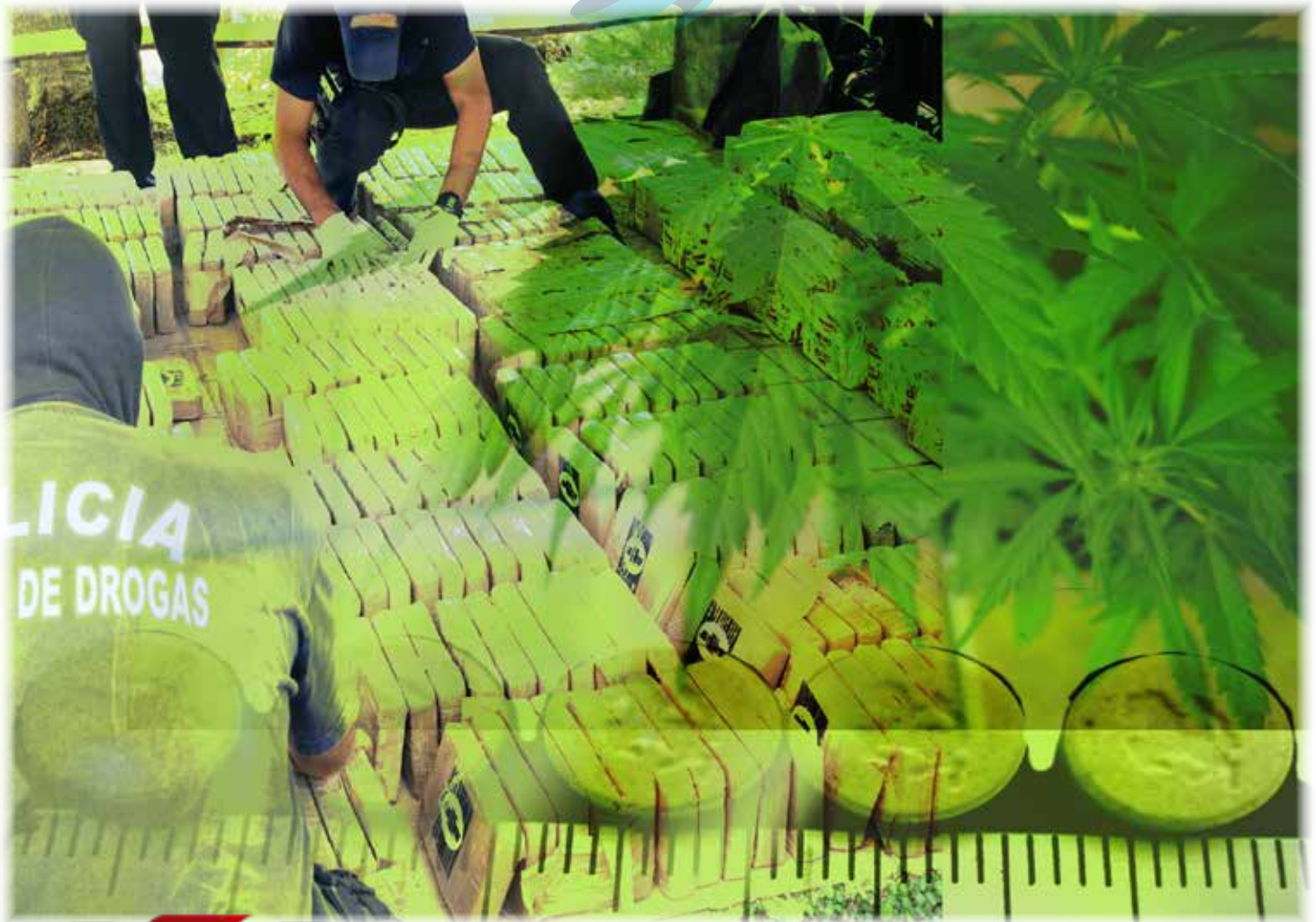

Agradecemos el aporte especial de:

- Dirección de Inteligencia Policial (DIPOL). Ministerio de Seguridad Pública
- Policía de Control de Drogas (PCD). Ministerio de Seguridad Pública
- Unidad de Análisis Criminal. Oficina de Planes y Operaciones. Organismo de Investigación Judicial (OIJ).
- Sección de Química Analítica, Departamento de Ciencias Forenses. Organismo de Investigación Judicial (OIJ).

Nota: Todos los datos están sujetos a variación por parte de las fuentes de información.

A menos que se indique lo contrario, datos actualizados al 29 de Febrero 2016

Presentación

Estimado Lector:

Es un gusto compartir el esfuerzo que realiza la policía costarricense en el combate a la disponibilidad de drogas en las calles. Si bien la lucha contra las adicciones va más allá del ámbito policial, estas cifras no dejan de tener importancia a la luz de la realidad geopolítica que nos rodea en donde los esfuerzos de paz en Colombia y la persecución armada del gobierno contra los cárteles en México ha empujado a las bandas nativas de esos países a buscar nuevos centros logísticos para la distribución de sus productos hasta los Estados Unidos lo que a todas luces compromete la respuesta del aparato Estatal no solamente en temas policiales sino en aquellos donde se precisa establecer una respuesta estructural/social lo suficientemente robusta que impida a estos grupos traficantes aprovechar cualquier vacío de presencia Estatal para abrirse camino entre la población en apoyo a sus operaciones.

A la luz de lo anterior, es pertinente decir que Costa Rica más que luchar contra las drogas precisa tener un confrontamiento sin tregua contra todos aquellos detonantes de tensión social como lo son el desempleo, la deserción escolar, la falta de oportunidades reales de desarrollo que distintos estudios muestran son el caldo de cultivo de la criminalidad organizada ya que la realidad geopolítica de nuestro país nos impide tener una “vacuna” contra la actividad de los grupos criminales interesados en lucrar con el sufrimiento ajeno. Si bien no existe una solución que se baste por sí misma a esta realidad de la criminalidad organizada, vamos a estar más seguros si nos enfocamos en los factores socioeconómicos que fortalecen cualquier sociedad y que atenúan el avance de este flagelo.

Andrés Rodríguez Pérez
Jefe Unidad de Información y Estadística Nacional sobre Drogas
Instituto Costarricense Sobre Drogas
Ministerio de la Presidencia

Decomisos de drogas

Costa Rica

Cantidad decomisada según mes por tipo de droga

Enero a Febrero 2016

Mes	Cocaína (Kg)	Crack piedras*	Plantas de Cannabis	Marihuana picadura (Kg)	Hachís**** (kg)	Heroína (kg)	Extasis dosis**	LSD dosis***
Enero	653,76681	32955,73	920	2136,21	0	0,033	50	39
Febrero	26,9296	19375,53	283714	270,48	0,004	0,005	593	12
TOTAL	680,70	52331,27	284634	2406,69	0,004	0,038	643	51

Costa Rica

Cantidad decomisada según provincia por tipo de droga y de sustancia química controlada

Febrero 2016

Provincia	Cocaína (Kg)	Crack piedras*	Plantas de Cannabis	Marihuana picadura (Kg)	Hachís**** (kg)	Heroína (kg)	Extasis dosis**	LSD dosis***
San José	3,5800	9932	635	27,7	0,003	0,002	505	12
Alajuela	2,9076	3955	32	4,1	0,0	0,00	0	0
Cartago	0,0510	705	0	0,5	0,0	0,003	68	0
Heredia	0,0262	458	0	0,7	0,0	0,00	0	0
Guanacaste	20,0790	1396	0	1,2	0,0	0,00	2	0
Puntarenas	0,2575	2448	226	1,2	0,001	0,00	16	0
Limón	0,0233	457	282821	235,1	0,0	0,00	2	0
Costa Pacífica	0,0000	0	0	0,0	0,0	0,00	0	0
Costa Atlántica	0,0000	0	0	0,0	0,0	0,00	0	0
No indica	0,0013	24	0	0,1	0,0	0,00	0	0
TOTAL	26,9	19.376	283714	270,5	0,004	0,01	593	12

Fuente: Información proporcionada por Ministerio de Seguridad Pública (D.I.P.O.L.), Policía de Control de Drogas (PCD) y Oficina de Planes y Operaciones del OIJ (OPO)

Elaboración propia. Unidad de Información y Estadística Nacional sobre Drogas

* una piedra de crack pesa aproximadamente 0,15 g

** Cada dosis equivale a una tableta

*** Equivale a una dosis de LSD

**** Hachís: Resina de Cannabis

Nota: Datos sujetos a variación por parte de las fuentes primarias



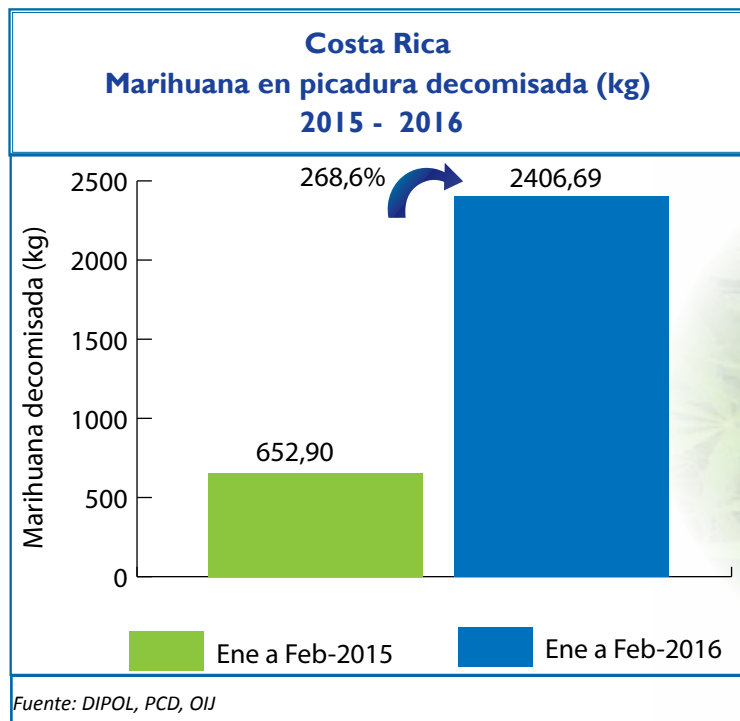
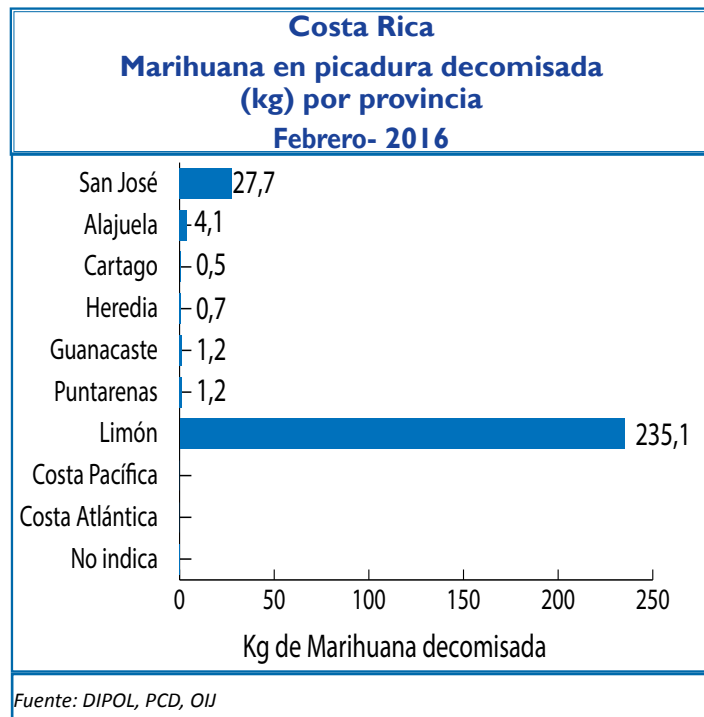
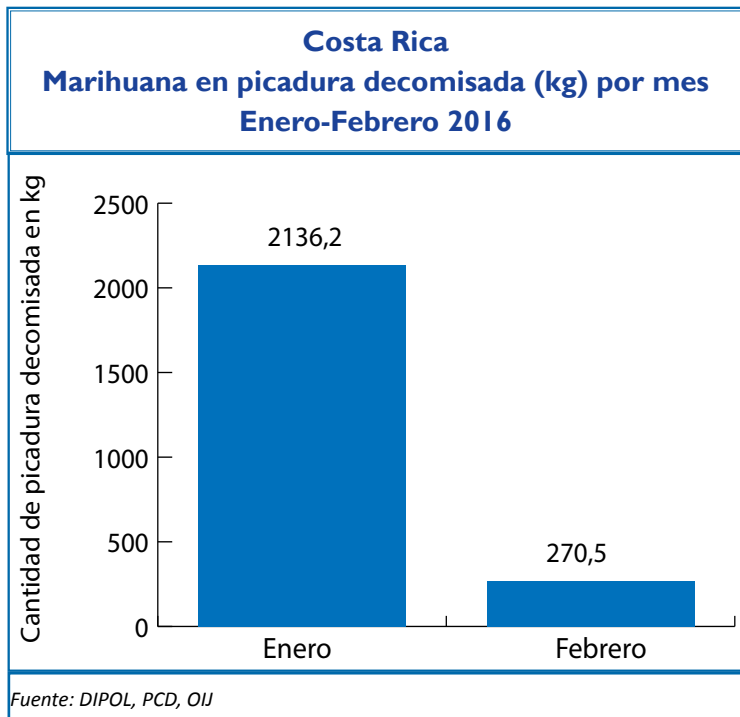

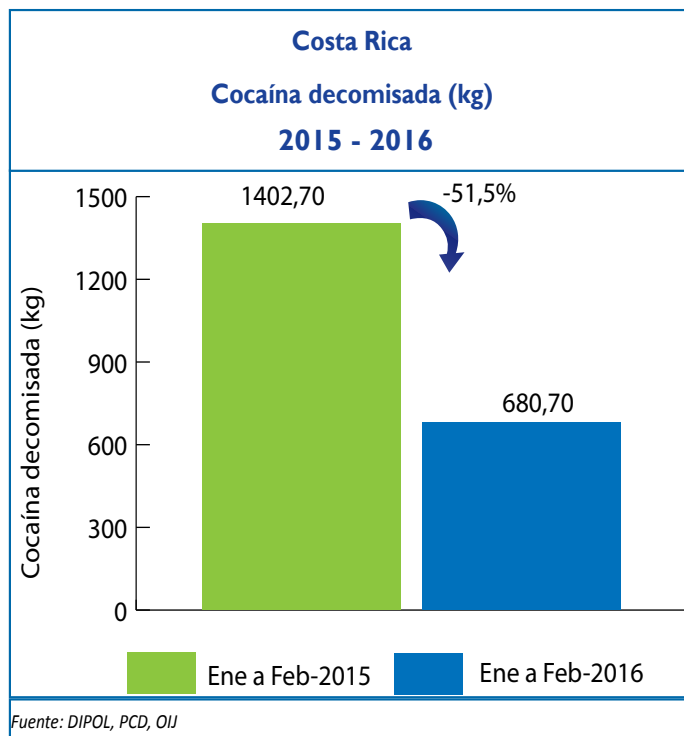
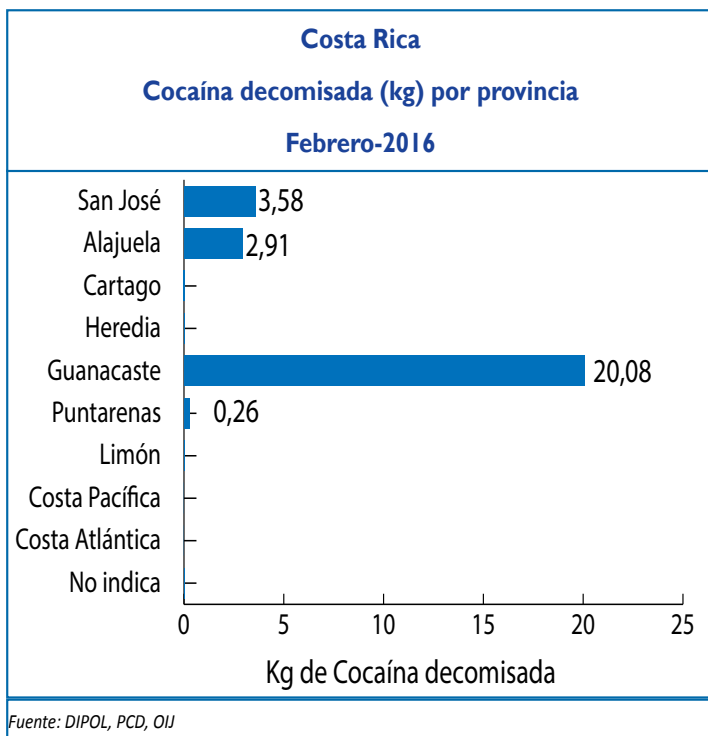
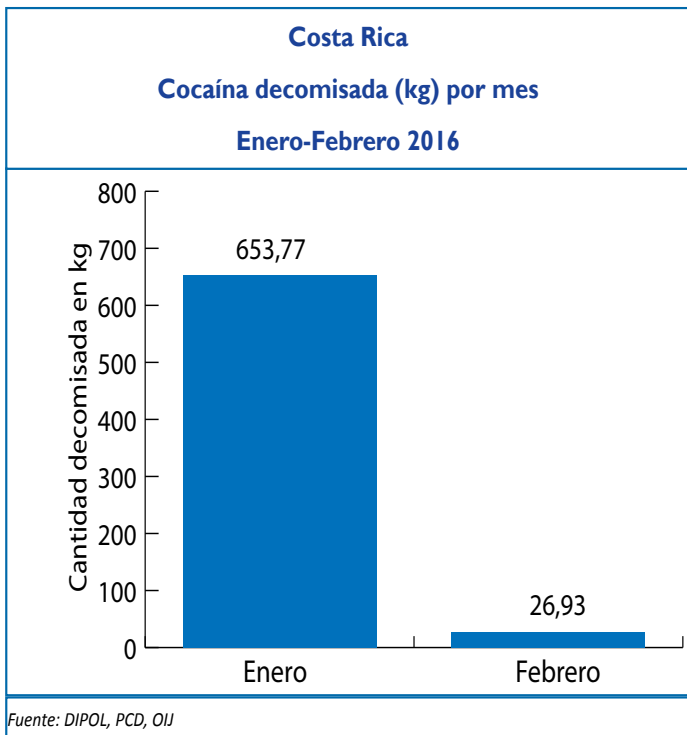

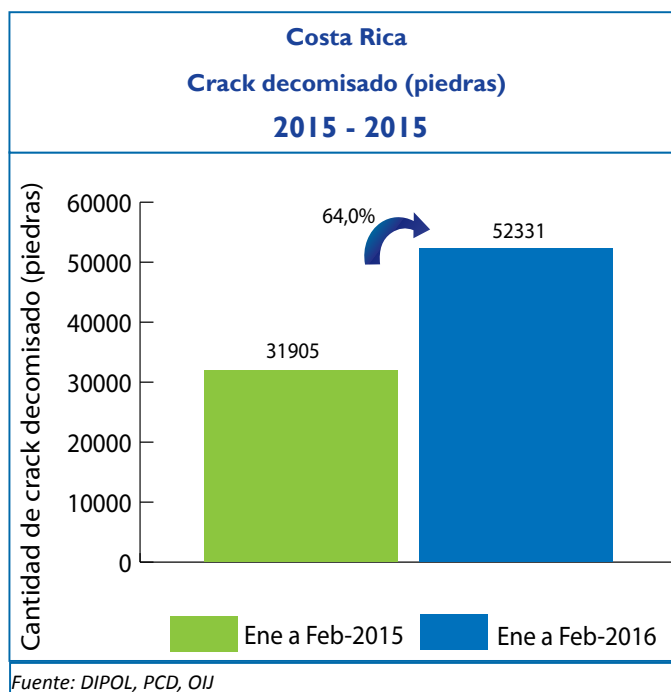
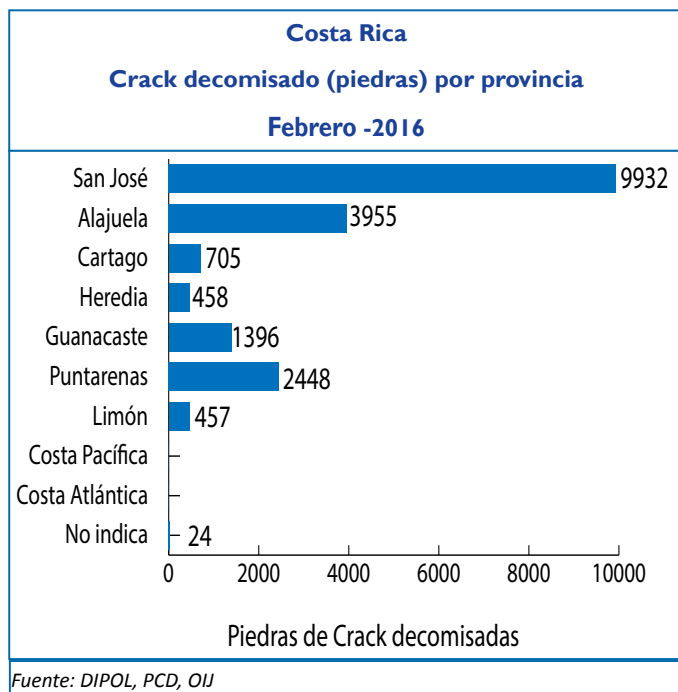
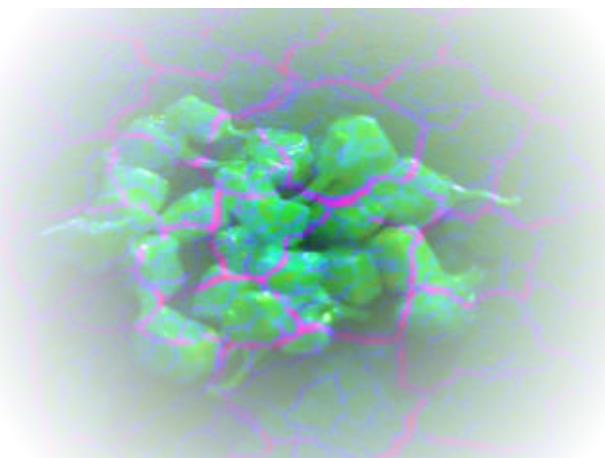
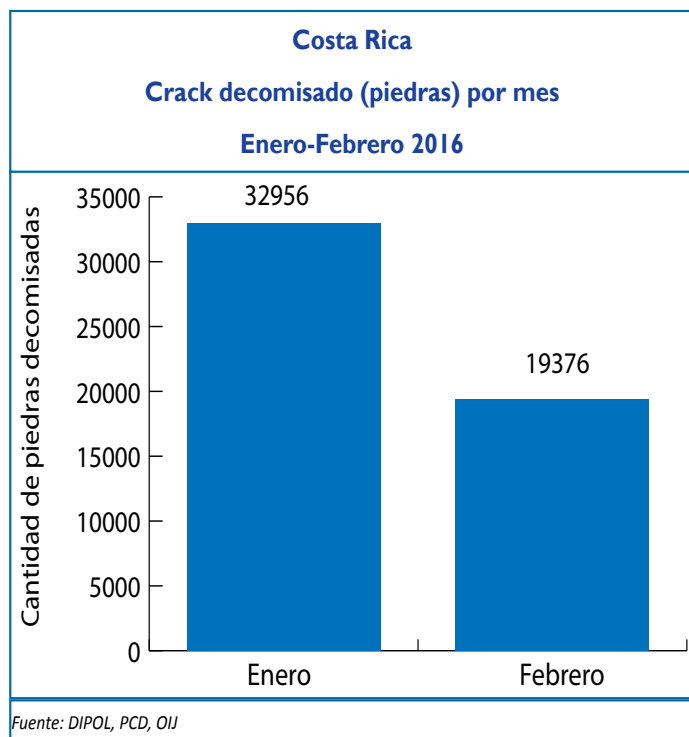

Costa Rica
Cantidad decomisada según año por tipo de droga
1990 - 2015

Año	Cocaína (Kg)	Crack piedras*	Plantas de Cannabis	Marihuana picadura (Kg)	Hachís**** (kg)	Heroína (kg)	Extasis dosis**	LSD dosis***
1990	848,51	0	235.425	148,1	0,0	0,0	0	0
1991	366,60	171	328.534	59,2	0,0	0,0	0	0
1992	1.754,00	8.901	665.147	32,4	0,0	6,6	0	0
1993	534,60	11.421	453.893	3.789,0	0,0	1,8	0	0
1994	1.383,60	12.241	203.965	141,6	0,0	19,3	0	0
1995	477,11	24.400	402.040	1.123,0	0,0	11,3	0	0
1996	1.993,01	33.936	110.002	451,7	0,0	17,7	0	0
1997	7.857,50	52.170	176.117	533,1	0,0	25,5	0	0
1998	7.387,14	52.247	733.089	469,3	0,0	13,6	0	0
1999	1.998,72	56.514	2.153.645	1.693,6	0,0	2,4	0	0
2000	5.870,73	64.998	2.048.421	1.140,1	0,0	7,8	195	1.046
2001	1.749,00	58.948	1.906.454	2.887,0	0,0	20,3	557	277
2002	2.995,00	100.381	1.235.119	728,8	0,0	61,8	83	0
2003	4.291,90	80.579	981.168	1.779,3	0,0	121,3	1.341	0
2004	4.544,84	85.393	551.388	2.967,1	0,0	68,1	1.622	0
2005	7.029,69	134.540	1.269.060	1.583,8	0,0	50,7	138	0
2006	23.330,37	179.080	661.087	2.454,0	0,0	87,7	5.968	0
2007	32.435,10	135.691	2.328.560	4.786,4	1,5	16,7	19.021	0
2008	16.167,57	201.097	1.421.873	4.809,0	0,00	94,3	346	117
2009	20.887,3	209.043	1.992.214	2.064,3	0,001	17,1	416	0
2010	11.265,7	198.943	2.054.190	575,9	0,300	109,5	374	0
2011	8.952,9	162.030	1.489.259	1.582,2	0,0	4,6	19.183	16
2012	15.596,1	156.812	965.320	3.070,5	0,0	13,0	293	5
2013	20.458,4	164.534	1.461.747	4.123,4	0,0	4,0	12.342	851
2014	26.876,5	180.674	882.554	12.005,3	0,0	3,4	237	15.666
2015	17.035,3	184.214,4	1.727.175,0	6.422,1	0,0	30,5	406,0	158,0
2016 ¹	680,70	52331,27	284634	2406,69	0,004	0,038	643	51

Fuente: Información proporcionada por Ministerio de Seguridad Pública (D.A.T.I.), Policía de Control de Drogas y Oficina de Planes y Operaciones del OIJ

Elaboración propia. Unidad de Información y Estadística Nacional sobre Drogas

* una piedra de crack pesa aproximadamente 0,15 g

Nota: Datos sujetos a variación por parte de las fuentes primarias

Se han decomisado también en el 2011 un total de 2398 cajetas de crack y 65 unidades de cloridrato de tramadol

** Cada dosis equivale a una tableta

*** Equivale a una dosis de LSD

1: Acumulado hasta 29 Febrero 2016

Personas detenidas por tráfico de drogas

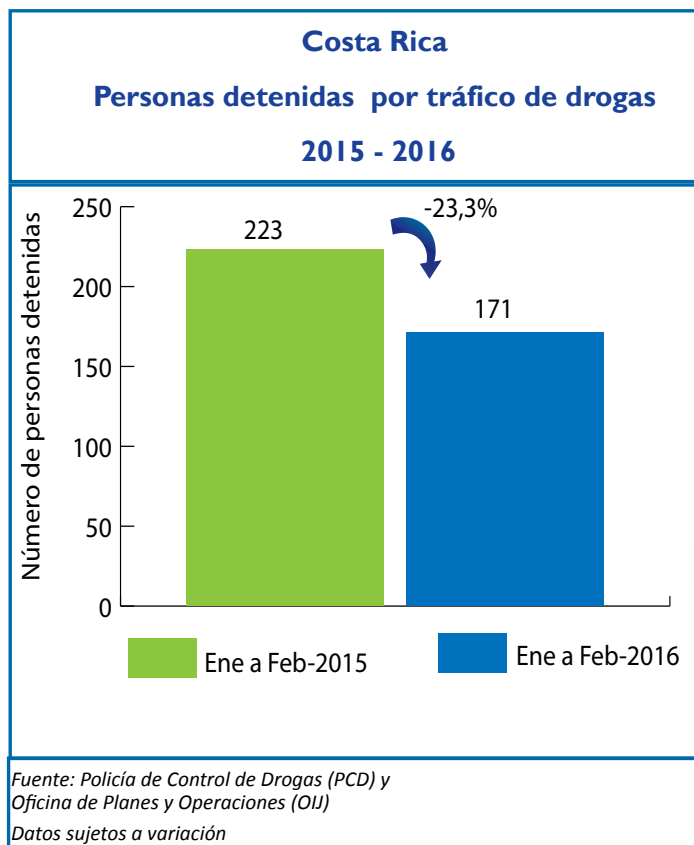
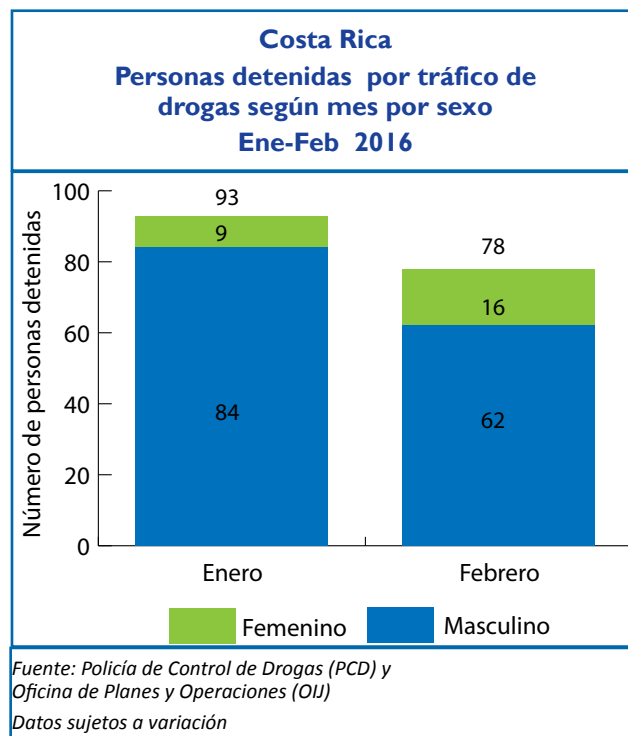
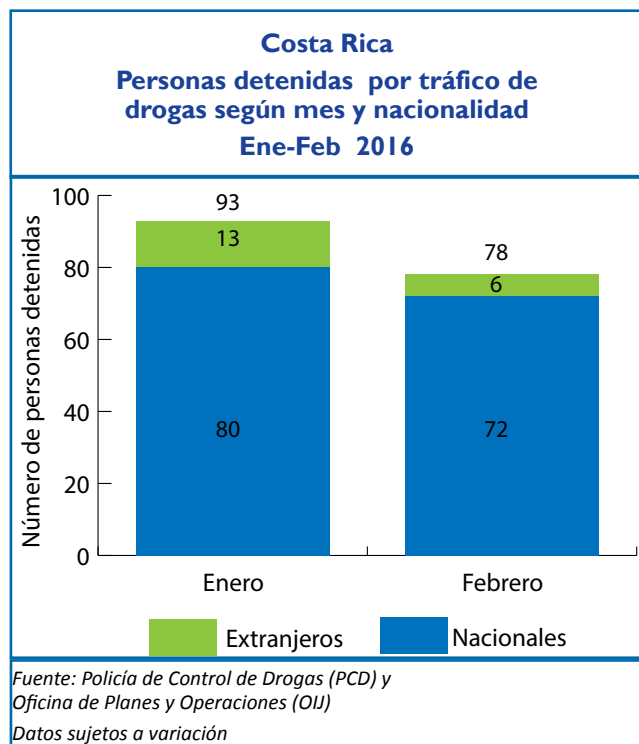

Armas de fuego decomisadas

Costa Rica

Armas de fuego decomisadas, vinculadas al narcotráfico

Enero - Febrero 2016

Mes	Cantidad	Variación absoluta	Variación %
Enero	11	-	-
Febrero	22	11	100,0
Total	33		

Fuente: Policía de Control de Drogas (PCD)
Ministerio de Seguridad Pública

Costa Rica

Armas de fuego decomisadas, vinculadas al narcotráfico por año 2006 - 2015

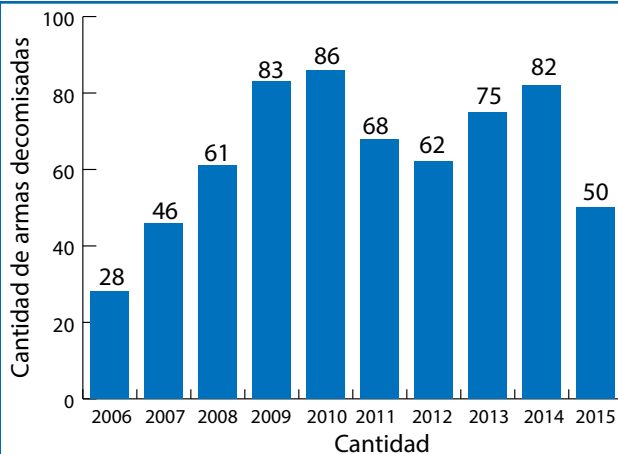

Fuente: Policía de Control de Drogas (PCD) y Oficina de Planes y Operaciones (OIJ)

Costa Rica

Armas de fuego decomisadas, vinculadas al narcotráfico 2015 - 2016

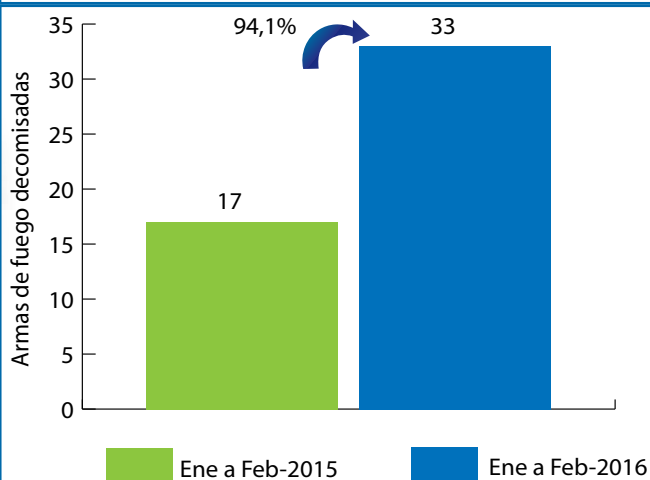

Fuente: Policía de Control de Drogas (PCD) y Oficina de Planes y Operaciones (OIJ)



Organizaciones desarticuladas

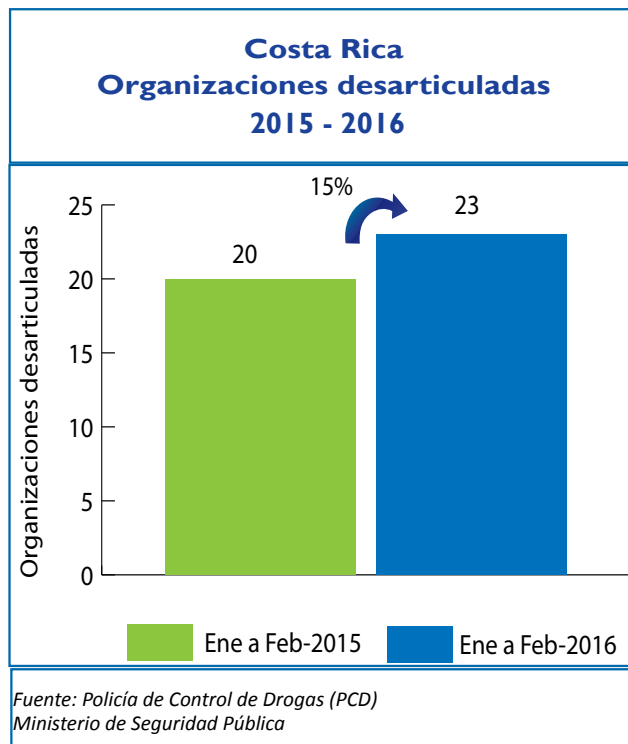
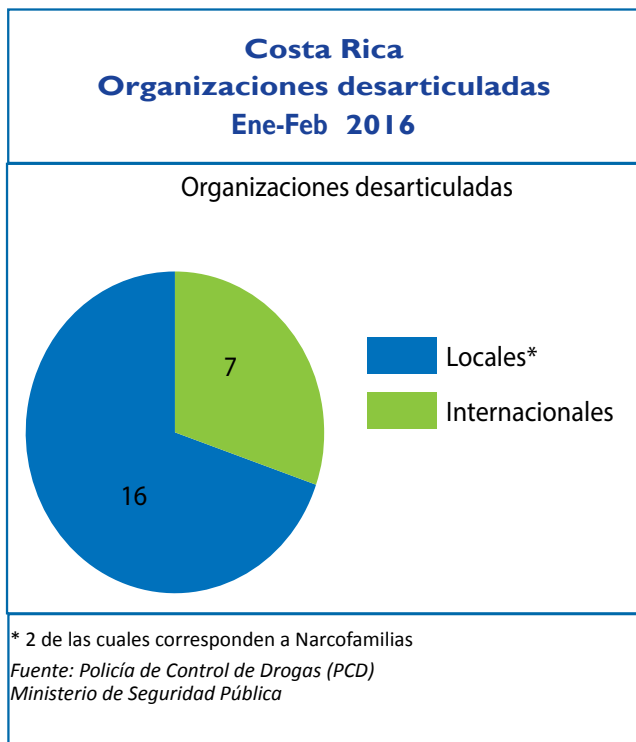

Los datos consignados en este boletín tienen fecha de corte al 29 de Febrero de 2016.

Cabe aclarar al lector que dichos datos pueden estar sujetos a variación por parte de las fuentes primarias, debido a información que se reporta de forma extemporánea por las distintas delegaciones regionales en cada dependencia policial.

Indicadores por cantón relacionados con drogas durante Febrero 2016

Las tasas se reportan por cada 100 mil habitantes para cada mes en particular

Cantón	Total eventos	Cocaína eventos	Cocaína kg	Crack eventos	Crack piedras	Marihuana eventos	Marihuana kg	Población	Tasa General de eventos
Abangares	10	1	0,0003	1	19	8	0,009	19.429	51,5
Acosta	15	0	0,0000	0	0	15	0,062	21.335	70,3
Aguirre	17	4	0,0010	4	91	12	0,009	31.133	54,6
Alajuela	201	17	2,8914	42	2518	149	1,150	297.879	67,5
Alajuelita	66	7	0,0265	8	79	51	0,110	89.154	74,0
Alvarado	8	0	0,0000	1	25	7	0,006	14.976	53,4
Aserrí	54	1	0,0005	6	35	47	0,035	61.338	88,0
Atenas	20	0	0,0000	0	0	20	0,006	28.112	71,1
Bagaces	33	5	0,0015	9	153	19	0,031	22.678	145,5
Barva	9	0	0,0000	1	10	10	0,024	44.449	20,2
Belén	9	1	0,0020	0	0	8	0,002	25.544	35,2
Buenos Aires	16	0	0,0000	1	7	15	0,018	50.739	31,5
Cañas	12	1	0,0018	4	444	8	0,042	31.180	38,5
Carrillo	69	12	0,0263	14	325	43	0,095	42.325	163,0
Cartago	116	6	0,0455	12	244	100	0,113	159.142	72,9
Corredores	54	15	0,0258	5	87	34	0,063	50.096	107,8
Coto Brus	41	3	0,0110	1	2	37	0,031	44.014	93,2
Curridabat	87	0	0,0000	1	326	87	0,098	77.028	112,9
Desamparados	84	15	0,0135	20	460	52	0,335	235.863	35,6
Dota	4	1	0,0003	0	0	3	0,002	7.726	51,8
El Guarco	27	4	0,0008	3	2	20	0,016	44.751	60,3
No indica	50	11	0,0013	0	24	39	0,051	-	-
Escazú	7	1	0,0018	2	34	4	0,023	67.362	10,4
Esparza	3	0	0,0000	1	51	2	0,005	35.988	8,3
Flores	24	2	0,0005	0	0	27	0,023	23.729	101,1
Garabito	10	2	0,2005	0	0	11	0,076	23.425	42,7
Goicoechea	47	5	0,1355	6	345	38	0,277	133.557	35,2
Golfito	87	3	0,0025	12	2158	73	0,591	43.531	199,9
Grecia	75	3	0,0018	27	456	47	0,490	88.943	84,3
Guácimo	32	3	0,0010	4	21	25	0,062	51.297	62,4
Guatuso	6	0	0,0000	0	0	6	0,005	18.305	32,8
Heredia	100	10	0,0175	12	211	83	0,214	136.948	73,0
Hojancha	7	0	0,0000	0	0	7	0,026	7.808	89,7
Jiménez	8	0	0,0000	1	5	7	0,010	16.168	49,5
La Cruz	6	2	20,0033	0	0	4	0,002	25.084	23,9



Cantón	Total eventos	Cocaína eventos	Cocaína kg	Crack eventos	Crack piedras	Marihuana eventos	Marihuana kg	Población	Tasa General de eventos
La Unión	96	9	0,0043	23	266	64	0,106	107.755	89,1
León Cortés	7	1	0,0003	0	0	6	0,003	13.192	53,1
Liberia	191	29	0,0178	22	339	141	0,750	71.528	267,0
Limón	1	1	0,0028	0	0	2	202,018	98459	1,0
Los Chiles	3	0	0,0000	1	1	2	0,001	30.815	9,7
Matina	0	0	0,0000	1	65	0	0,000	44126	0,0
Montes de Oca	116	4	0,0010	7	18	105	0,088	61.661	188,1
Montes de Oro	7	2	0,0008	0	0	5	0,004	13732	51,0
Mora	18	0	0,0000	1	4	17	0,016	29.290	61,5
Moravia	32	2	0,0010	4	33	26	0,069	61148	52,3
Nandayure	13	1	0,0003	2	4	10	0,015	11.638	111,7
Naranjo	42	0	0,0000	7	31	36	0,075	46714	89,9
Nicoya	85	6	0,0083	7	97	73	0,090	54.396	156,3
Oreamuno	46	0	0,0000	2	16	44	0,072	48428	95,0
Orotina	22	2	0,0010	8	21	12	1,647	22.442	98,0
Osa	44	8	0,0083	0	0	36	0,030	30472	144,4
Palmares	30	1	0,0015	5	56	24	0,087	39.042	76,8
Paraíso	34	1	0,0005	7	104	26	0,053	60980	55,8
Parrita	0	0	0,0000	0	0	0	0,000	18.692	0,0
Pérez Zeledón	96	6	0,0925	13	48	80	0,087	142291	67,5
Poás	89	2	0,0013	11	151	76	0,084	32.090	277,3
Pococí	53	3	0,0033	9	242	45	10,144	142171	37,3
Puntarenas	61	7	0,0078	5	52	52	0,406	132.440	46,1
Puriscal	11	0	0,0000	2	98	9	0,009	36638	30,0
San Carlos	89	4	0,0043	23	564	65	0,139	187.953	47,4
San Isidro	12	0	0,0000	2	30	12	0,014	22247	53,9
San José	1035	124	0,1030	197	5182	714	1,379	336.792	307,3
San Mateo	7	0	0,0000	0	0	7	0,003	6854	102,1
San Pablo	18	1	0,0040	0	0	17	0,043	30.370	59,3
San Rafael	20	0	0,0000	1	10	20	0,011	52472	38,1
San Ramón	64	4	0,0055	5	126	55	0,276	89.701	71,3
Santa Ana	88	6	0,0078	20	281	62	0,077	57378	153,4
Santa Bárbara	7	0	0,0000	3	3	15	0,020	40.452	17,3
Santa Cruz	92	20	0,0173	4	15	68	0,093	64118	143,5
Santo Domingo	22	2	0,0005	2	10	18	0,262	47.200	46,6

Cantón	Total eventos	Cocaína eventos	Cocaína kg	Crack eventos	Crack piedras	Marihuana eventos	Marihuana kg	Población	Tasa General de eventos
Sarapiquí	26	2	0,0018	7	184	22	0,096	74394	34,9
Siquirres	36	4	0,0090	8	85	27	0,092	63.122	57,0
Talamanca	72	7	0,0073	3	44	62	22,736	39838	180,7
Tarrazú	5	1	0,0005	3	55	1	0,005	17.944	27,9
Tibás	78	23	3,1955	14	2929	41	25,034	82216	94,9
Tilarán	11	0	0,0025	0	0	11	0,010	21.191	51,9
Turrialba	91	6	0,0000	5	43	80	0,137	73524	123,8
Turrubares	2	0	0,0000	0	0	2	0,001	6.532	30,6
Upala	33	3	0,0010	9	23	21	0,022	51198	64,5
Valverde Vega	13	0	0,0000	5	8	9	0,068	21.235	61,2
Vázquez de Coronado	10	1	0,0005	2	5	7	0,006	68725	14,6
Zarcoero	1	0	0,0000	0	0	1	0,001	13.740	7,3
Costa Pacífica	0	0	0,0000	0	0	0	0,000	-	-

El total de eventos de decomisos de drogas no corresponde a la sumatoria de decomisos de cada sustancia en particular, por cuanto que en un determinado evento puede registrarse el hallazgo de dos o más sustancias, mismas que se contabilizan de manera individual para cada tipo de droga pero como un solo evento en el global general.

Fuente: Policía de Control de Drogas (PCD) Ministerio de Seguridad Pública, Oficina de Planes y Operaciones (OJU) e INEC

Las tasas se reportan por cada 100 mil habitantes para cada mes en particular

Procesado por:

Carlos García Vargas

Estadístico

cgarcía@icd.go.cr

Editado por :

Beatriz Murillo Paz

bmurillo@icd.go.cr

©2016

Unidad de Información y Estadística Nacional sobre
Drogas / Observatorio Costarricense sobre Drogas

infodrogas@icd.go.cr

Más información en

<http://www.icd.go.cr>